

# Time.24



# Time.24

indice dei contenuti

**01** CALENDARI OLANDESI  
Fluo, trittici, passafoglio, olandesi classici, olandesi illustrati p. 03-34

**02** CALENDARI DA TAVOLO  
Calendari da tavolo, calendario mousepad p. 35-51

**03** ALMANACCO ITALIANO  
Calendari 12 fogli carta avorio, calendari da tavolo carta avorio p. 52-61

**04** CALENDARI ILLUSTRATI  
Calendari 12 fogli, calendari silhouette p. 62-90

**05** CALENDARI ILLUSTRATI DA TAVOLO  
Calendari da tavolo carta bianca p. 91-95

**06** PLANNING, BLOCCHI E INTERNI  
Planning da tavolo, blocchi per appunti, interni per agende p. 96-100

**07** AGENDE BLOCCO MOBILE  
Termoviranti, gommato, printflex, italy, tascabili, parure p. 101-117

**08** AGENDE BLOCCO FISSO  
Termoviranti, gommato, printflex, italy, tascabili, parure p. 118-183

**09** NOTES  
Parure notes e penna, notes p. 184-201



Gli articoli contrassegnati da questo simbolo sono realizzati con carta proveniente da materiale certificato FSC®, materiale riciclato e/o legno controllato.





formato  
19x14,5 cm ca



Festività  
Internazionali



3 colori fluo in sequenza alternata



**PA706 Fluo table**

Spiralato da tavolo mensile 13 fogli  
carta bianca 90 gr, supporto cartoncino bianco 450 gr



- f.to calendario: 19x14,5 cm ca
- f.to piedino: 19x3,5 cm ca
- 100



Tabella 2025  
in ultima  
pagina





formato  
33x79 cm ca

Carta  
Naturale



AR

VE



GI

### PA500 Trio

Trittico 3 blocchi dorsati e perforati  
carta naturale 70 gr, testata rinforzata  
corredato di cursore



f.to calendario: 33x79 cm ca

f.to testata: 33x20 cm ca

50



La carta proviene da materiale certificato FSC®, materiale riciclato e/o legno controllato.

formato 31x69 cm ca



Festività Internazionali

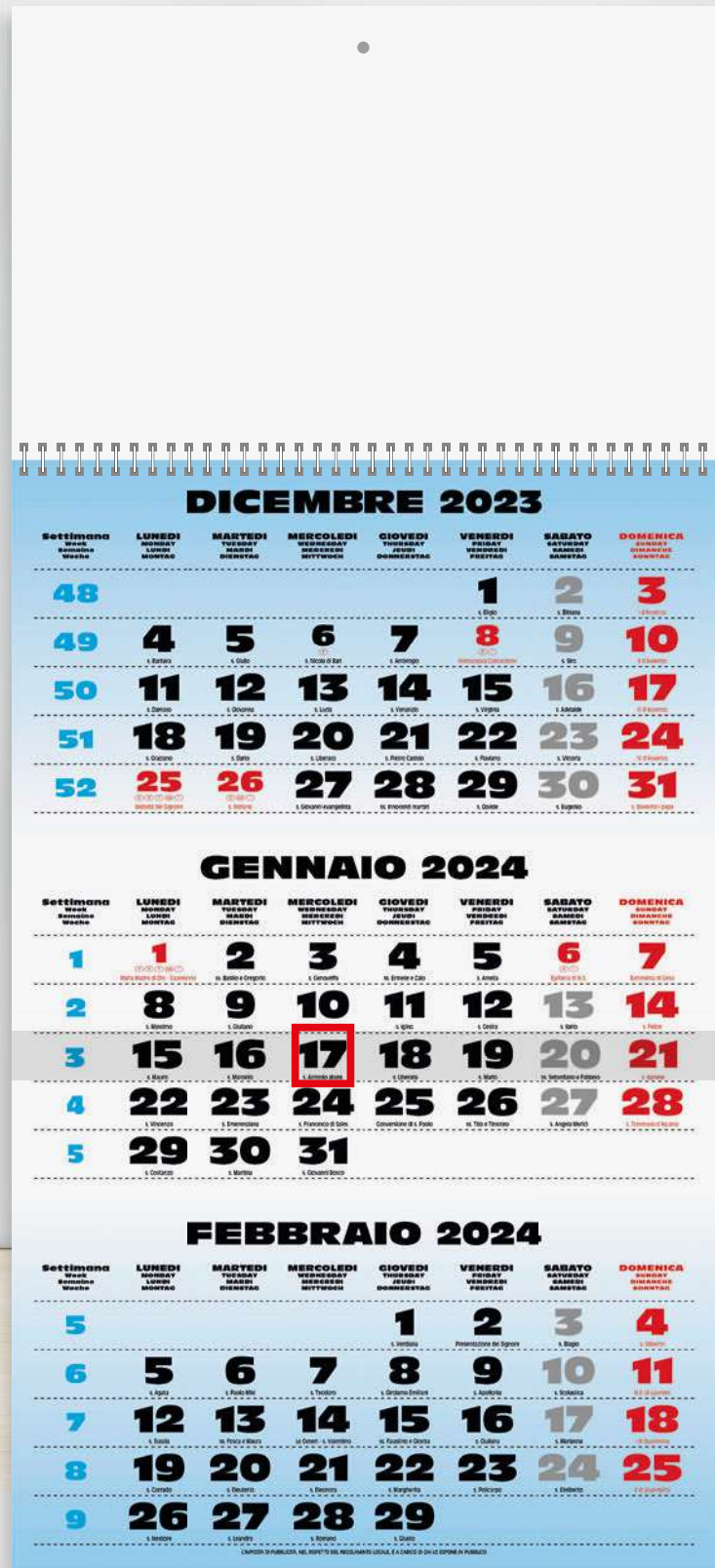
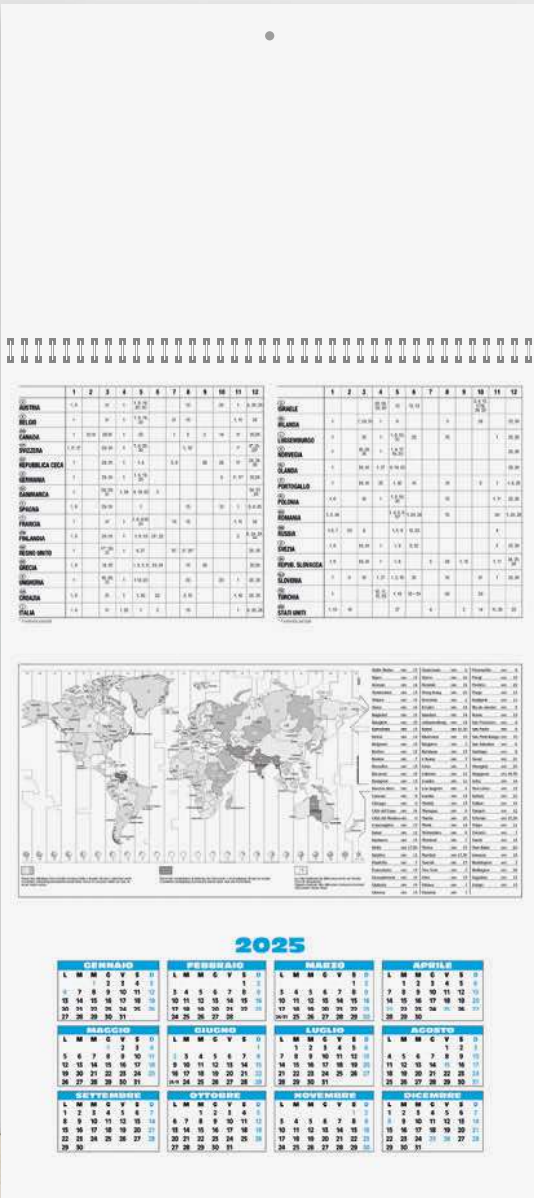

Supporto in cartoncino con: Festività Internazionali Fusi Orari & Tabella 2025

PA508 Spiral

Trittico 1 spirale trimestrale 12 fogli, carta naturale 70 gr cursore incluso già montato, testata e supporto in cartoncino 600 gr



- f.to calendario: 31x69 cm ca
- f.to testata: 31x20 cm ca
- 50

formato 31x86 cm ca



La carta proviene da materiale certificato FSC®, materiale riciclato e/o legno controllato.

Festività Internazionali



### DICEMBRE 2023 DECEMBER

Settimana Week	Lunedì Monday	Martedì Tuesday	Mercoledì Wednesday	Giovedì Thursday	Venerdì Friday	Sabato Saturday	Domenica Sunday
48					1	2	3
49	4	5	6	7	8	9	10
50	11	12	13	14	15	16	17
51	18	19	20	21	22	23	24
52	25	26	27	28	29	30	31



### GENNAIO 2024 JANUARY

Settimana Week	Lunedì Monday	Martedì Tuesday	Mercoledì Wednesday	Giovedì Thursday	Venerdì Friday	Sabato Saturday	Domenica Sunday
1	1	2	3	4	5	6	7
2	8	9	10	11	12	13	14
3	15	16	17	18	19	20	21
4	22	23	24	25	26	27	28
5	29	30	31				



### FEBBRAIO 2024 FEBRUARY

Settimana Week	Lunedì Monday	Martedì Tuesday	Mercoledì Wednesday	Giovedì Thursday	Venerdì Friday	Sabato Saturday	Domenica Sunday
5				1	2	3	4
6	5	6	7	8	9	10	11
7	12	13	14	15	16	17	18
8	19	20	21	22	23	24	25
9	26	27	28	29			



Settimana Week	Lunedì Monday	Martedì Tuesday	Mercoledì Wednesday	Giovedì Thursday	Venerdì Friday	Sabato Saturday	Domenica Sunday
1	1	2	3	4	5	6	7
2	8	9	10	11	12	13	14
3	15	16	17	18	19	20	21
4	22	23	24	25	26	27	28
5	29	30	31				



#### 2025

Settimana Week	Lunedì Monday	Martedì Tuesday	Mercoledì Wednesday	Giovedì Thursday	Venerdì Friday	Sabato Saturday	Domenica Sunday
1	1	2	3	4	5	6	7
2	8	9	10	11	12	13	14
3	15	16	17	18	19	20	21
4	22	23	24	25	26	27	28
5	29	30	31				

Supporto in cartoncino con:  
Festività Internazionali  
Fusi Orari & Tabella 2025

#### PA510 Spiral Plus

Trittico 3 spirali trimestrale 12 fogli carta naturale 70 gr, cursore incluso già montato testata e supporto in cartoncino 600 gr



- f.to calendario: 31x86 cm ca
- f.to testata: 31x20 cm ca
- 50

formato 31x86 cm ca



La carta proviene da materiale certificato FSC®, materiale riciclato e/o legno controllato.

**NEW!**

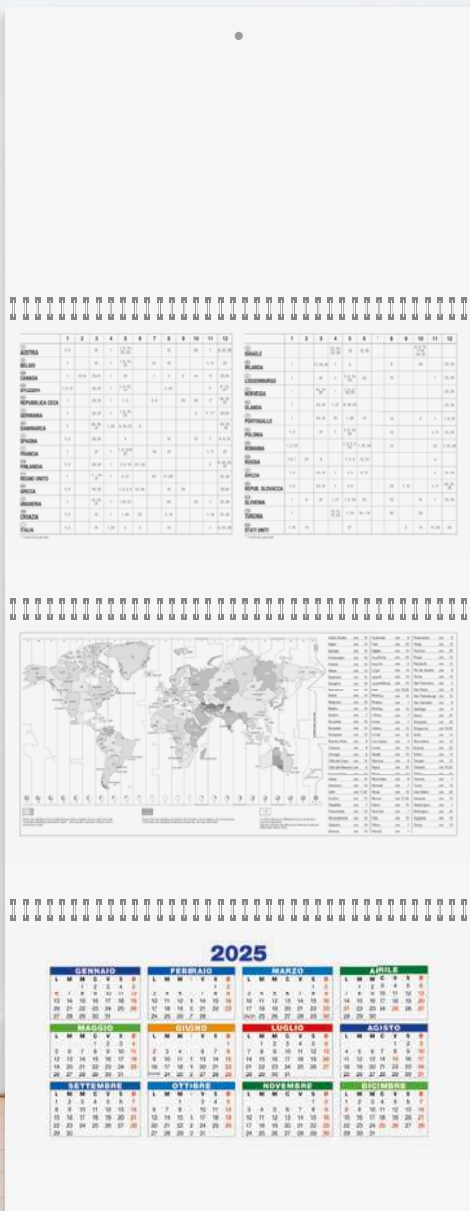

Supporto in cartoncino con:  
**Festività Internazionali**  
**Fusi Orari & Tabella 2025**

**PA516** Spiral Color

Trittico 3 spirali trimestrale 12 fogli carta naturale 70 gr, cursore incluso già montato testata e supporto in cartoncino 600 gr



- f.to calendario: 31x86 cm ca
- f.to testata: 31x20 cm ca
- 50



DECEMBER  
DECEMBRE  
DEZEMBER

## DICEMBRE 2023

SETTIMANA WEEK WOCHE	LUNEDÌ MONDAY MONTAG	MARTEDÌ TUESDAY DIENSTAG	MERCOLEDÌ WEDNESDAY MITTWOCH	GIOVEDÌ THURSDAY DONNERSTAG	VENERDÌ FRIDAY FREITAG	SABATO SATURDAY SAMSTAG	DOMENICA SUNDAY SONNTAG
48					1	2	3
49	4	5	6	7	8	9	10
50	11	12	13	14	15	16	17
51	18	19	20	21	22	23	24
52	25	26	27	28	29	30	31

JANUARY  
JANVIER  
JANUAR

## GENNAIO 2024

SETTIMANA WEEK WOCHE	LUNEDÌ MONDAY MONTAG	MARTEDÌ TUESDAY DIENSTAG	MERCOLEDÌ WEDNESDAY MITTWOCH	GIOVEDÌ THURSDAY DONNERSTAG	VENERDÌ FRIDAY FREITAG	SABATO SATURDAY SAMSTAG	DOMENICA SUNDAY SONNTAG
1	1	2	3	4	5	6	7
2	8	9	10	11	12	13	14
3	15	16	17	18	19	20	21
4	22	23	24	25	26	27	28
5	29	30	31				

FEBRUARY  
FEVRIER  
FEBRUAR

## FEBBRAIO 2024

SETTIMANA WEEK WOCHE	LUNEDÌ MONDAY MONTAG	MARTEDÌ TUESDAY DIENSTAG	MERCOLEDÌ WEDNESDAY MITTWOCH	GIOVEDÌ THURSDAY DONNERSTAG	VENERDÌ FRIDAY FREITAG	SABATO SATURDAY SAMSTAG	DOMENICA SUNDAY SONNTAG
5				1	2	3	4
6	5	6	7	8	9	10	11
7	12	13	14	15	16	17	18
8	19	20	21	22	23	24	25
9	26	27	28	29			

Testata Termosaldata

NEW!

GENNAIO		2024		♈
		CAPRICORNO		2012 - 2011
DIC 2023	<b>01</b> Lunedì	1-365	<b>17</b> Mercoledì	17-349
1 VEN	Maria Madre di Dio - Capodanno	01	s. Antonio abate	
2 SAB	<b>02</b> Martedì	2-364	<b>18</b> Giovedì	18-348
3 DOM	ss. Basilio e Gregorio		s. Liberata	
4 LUN	<b>03</b> Mercoledì	3-363	<b>19</b> Venerdì	19-347
5 MAR	s. Genoveffa		s. Mario	
6 MER	<b>04</b> Giovedì	4-362	<b>20</b> Sabato	20-346
7 GIO	ss. Ermes e Caio		ss. Sebastiano e Fabiano	
8 VEN	<b>05</b> Venerdì	5-361	<b>21</b> Domenica	21-345
9 SAB	s. Amelia		s. Agnese	
10 DOM	<b>06</b> Sabato	6-360	<b>22</b> Lunedì	22-344
11 LUN	Epifania di N.S.	06	s. Vincenzo	04
12 MAR	<b>07</b> Domenica	7-359	<b>23</b> Martedì	23-343
13 MER	Battesimo di Gesù		s. Emenenziana	
14 GIO	<b>08</b> Lunedì	8-358	<b>24</b> Mercoledì	24-342
15 VEN	s. Massimo	02	s. Francesco di Sales	
16 SAB	<b>09</b> Martedì	9-357	<b>25</b> Giovedì	25-341
17 DOM	s. Giuliano		Conversione di s. Paolo	
18 LUN	<b>10</b> Mercoledì	10-356	<b>26</b> Venerdì	26-340
19 MAR	s. Aldo		ss. Tito e Timoteo	
20 MER	<b>11</b> Giovedì	11-355	<b>27</b> Sabato	27-339
21 GIO	s. Iginio		s. Angela Merici	
22 VEN	<b>12</b> Venerdì	12-354	<b>28</b> Domenica	28-338
23 SAB	s. Cesira		s. Tommaso d'Aquino	
24 DOM	<b>13</b> Sabato	13-353	<b>29</b> Lunedì	29-337
25 LUN	s. Ilario		s. Costanzo	05
26 MAR	<b>14</b> Domenica	14-352	<b>30</b> Martedì	30-336
27 MER	s. Felice		s. Martina	
28 GIO	<b>15</b> Lunedì	15-351	<b>31</b> Mercoledì	31-335
29 VEN	s. Mauro	03	s. Giovanni Bosco	
30 SAB	<b>16</b> Martedì	16-350		
31 DOM	s. Marcello			

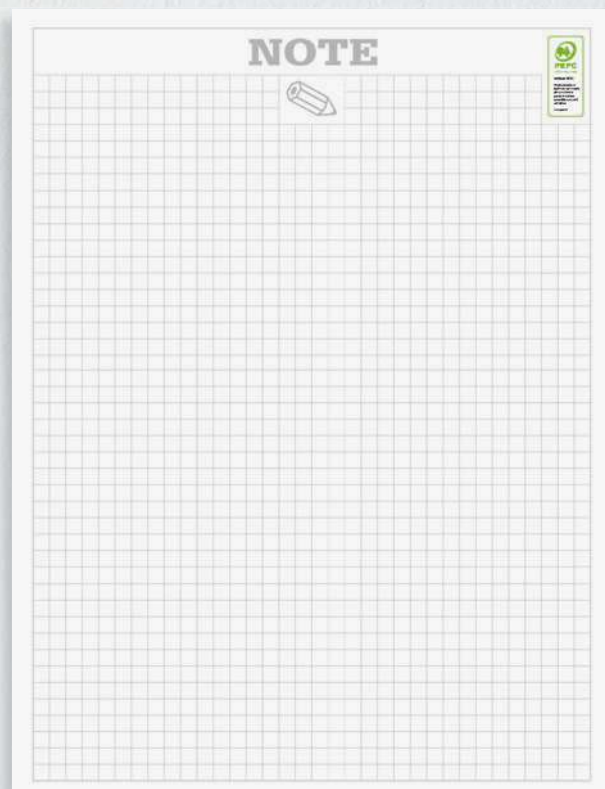

Retrostampato con pagina note



formato  
29x47 cm ca

Festività  
Internazionali

## PA420 Block

Olandese 12 fogli carta patinata 70 gr, testata termosaldata  
pagina note stampata sul retro



f.to calendario: 29x47 cm ca

f.to testata: 29x9 cm ca



100







**NOTE**

**NEW!**

Testata Termosaldata

<b>1 LUN</b>	Maria Madre di Dio - Capodanno	1-300	
<b>2 MAR</b>	ss. Desiderio e Gregorio	2-301	
<b>3 MER</b>	s. Genovetta	3-302	
<b>4 GIO</b>	ss. Ermete e Calo	4-303	
<b>5 VEN</b>	s. Arnela	5-304	
<b>6 SAB</b>	Epifania di N.S.	6-305	
<b>7 DOM</b>	Battesimo di Gesù	7-306	
<b>8 LUN</b>	s. Massimo	8-307	
<b>9 MAR</b>	s. Giuliano	9-308	
<b>10 MER</b>	s. Aldo	10-309	
<b>11 GIO</b>	s. Igho	11-310	
<b>12 VEN</b>	s. Cesio	12-311	
<b>13 SAB</b>	s. Ilario	13-312	
<b>14 DOM</b>	s. Felice	14-313	
<b>15 LUN</b>	s. Mauro	15-314	
<b>16 MAR</b>	s. Marcello	16-315	

**gennaio**

2024

<b>MER 17</b>	s. Antonio abate	17-340	
<b>GIO 18</b>	s. Lukata	18-341	
<b>VEN 19</b>	s. Mario	19-342	
<b>SAB 20</b>	ss. Sebastiano e Fabiano	20-343	
<b>DOM 21</b>	s. Agnese	21-344	
<b>LUN 22</b>	s. Vincenzo	22-345	
<b>MAR 23</b>	s. Emerenziana	23-346	
<b>MER 24</b>	s. Francesco di Sales	24-347	
<b>GIO 25</b>	Conversione di s. Paolo	25-348	
<b>VEN 26</b>	ss. Tito e Timoteo	26-349	
<b>SAB 27</b>	s. Angela Merici	27-350	
<b>DOM 28</b>	s. Tommaso d'Aquino	28-351	
<b>LUN 29</b>	s. Costanzo	29-352	
<b>MAR 30</b>	s. Marina	30-353	
<b>MER 31</b>	s. Giovanni Bosco	31-354	

**IL SOLE**

1° lev. 07:20    tramonta 16:48

2° lev. 07:20    tramonta 16:48

3° lev. 07:20    tramonta 16:48

4° lev. 07:20    tramonta 16:48

**LA LUNA**

1° lev. 08:12    tramonta 19:12

2° lev. 08:12    tramonta 19:12

3° lev. 08:12    tramonta 19:12

4° lev. 08:12    tramonta 19:12

Dicembre 2023						
Lunedì	Martedì	Mercoledì	Giovedì	Venerdì	Sabato	Domenica
4	5	6	7	8	9	10
11	12	13	14	15	16	17
18	19	20	21	22	23	24
25	26	27	28	29	30	31

Febbraio 2024						
Lunedì	Martedì	Mercoledì	Giovedì	Venerdì	Sabato	Domenica
5	6	7	8	9	10	11
12	13	14	15	16	17	18
19	20	21	22	23	24	25
26	27	28	29			

Retrostampato con pagina note

formato 29x47 cm ca

Festività Internazionali



**PA430 Colors**

Olandese 12 fogli carta patinata 70 gr, testata termosaldata pagina note stampata sul retro



- f.to calendario: 29x47 cm ca
- f.to testata: 29x9 cm ca
- 100



Testata Termosaldata

NEW!

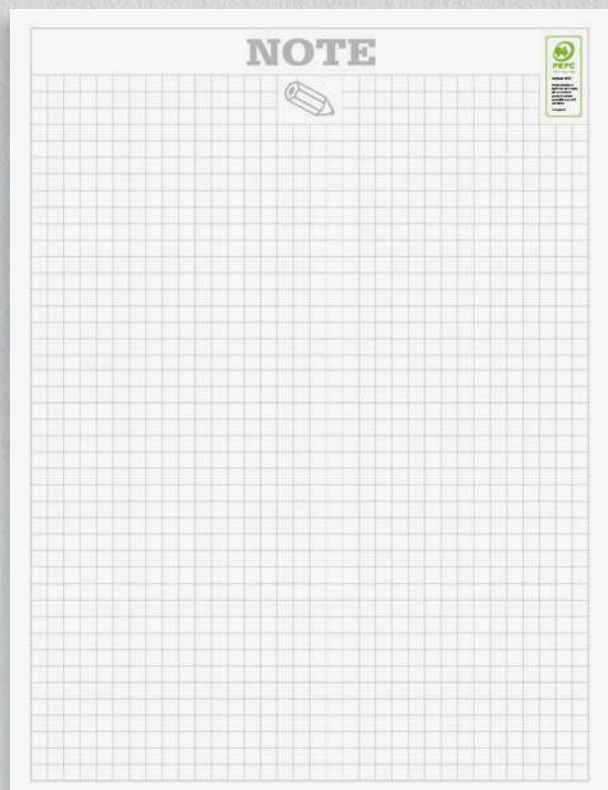

Retrostampato con pagina note

22/12 - 20/1

**GENNAIO 2024**

Dic 2023	GENNAIO 2024		Feb 2024
1 Ven	<b>1 LUN</b> s. Maria Madre di Dio - Capodanno	<b>17 MER</b> s. Antonio abate	1 Gio
2 Sab	<b>2 MAR</b> ss. Basilio e Gregorio	<b>18 GIO</b> s. Liberata	2 Ven
3 Dom	<b>3 MER</b> s. Genoveffa	<b>19 VEN</b> s. Mario	3 Sab
4 Lun	<b>4 GIO</b> ss. Erasmo e Celso	<b>20 SAB</b> ss. Sebastiano e Fabiano	4 Dom
5 Mar	<b>5 VEN</b> s. Annetta	<b>21 DOM</b> s. Agnese	5 Lun
6 Mer	<b>6 SAB</b> s. Epifania di N.S.	<b>22 LUN</b> s. Vito	6 Mar
7 Gio	<b>7 DOM</b> Battesimo di Gesù	<b>23 MAR</b> s. Emerenziana	7 Mer
8 Ven	<b>8 LUN</b> s. Massimo	<b>24 MER</b> s. Francesco S. Sale	8 Gio
9 Sab	<b>9 MAR</b> s. Giuliano	<b>25 GIO</b> Conversione di s. Paolo	9 Ven
10 Dom	<b>10 MER</b> s. Aldo	<b>26 VEN</b> ss. Tito e Taziano	10 Sab
11 Lun	<b>11 GIO</b> s. Igino	<b>27 SAB</b> s. Angiola Merici	11 Dom
12 Mar	<b>12 VEN</b> s. Costanza	<b>28 DOM</b> s. Tommaso (Aquino)	12 Lun
13 Mer	<b>13 SAB</b> s. Rario	<b>29 LUN</b> s. Costanzo	13 Mar
14 Gio	<b>14 DOM</b> s. Felice	<b>30 MAR</b> s. Marcella	14 Mer
15 Ven	<b>15 LUN</b> s. Mauro	<b>31 MER</b> s. Giovanni Battista	15 Gio
16 Sab	<b>16 MAR</b> s. Marcello		16 Ven
17 Dom			17 Sab
18 Lun			18 Dom
19 Mar			19 Lun
20 Mer			20 Mar
21 Gio			21 Mer
22 Ven			22 Gio
23 Sab			23 Ven
24 Dom			24 Sab
25 Lun			25 Dom
26 Mar			26 Lun
27 Mer			27 Mar
28 Gio			28 Mer
29 Ven			29 Gio
30 Sab			
31 Dom			

**IL SOLE** - sorgere - tramontare  
 Gennaio: 1 ore 53' ore 16:43  
 Febbraio: 10 ore 23' ore 16:57  
 Marzo: 20 ore 12' ore 17:08  
 Nota: la data di lavoro di un giorno nel calendario è indicata sempre come sabato.

**LA LUNA**  
 ☾ 12: giorno 8 ore 4:30  
 ☽ 4% giorno 11 ore 12:57  
 ☽ 3% giorno 18 ore 5:22  
 ☽ 1% giorno 25 ore 18:54

formato 29x47 cm ca

Festività Internazionali

**PA432 Italy**

Olandese 12 fogli carta patinata 70 gr, testata termosaldata pagina note stampata sul retro

- f.to calendario: 29x47 cm ca
- f.to testata: 29x9 cm ca
- 100



NEW!

Testata Termosaldata



**GENNAIO**

<p><b>1 LUN</b> Maria Madre di Dio - Copadorno 1-365</p> <p><b>2 MAR</b> ss. Basilio e Gregorio 1-364</p> <p><b>3 MER</b> s. Genoveffa 1-363</p> <p><b>4 GIO</b> ss. Ermes e Caio 1-362</p> <p><b>5 VEN</b> s. Amalia 1-361</p> <p><b>6 SAB</b> Epifania di N.S. 1-360</p> <p><b>7 DOM</b> Battesimo di Gesù 1-359</p> <p><b>8 LUN</b> s. Massima 1-358</p> <p><b>9 MAR</b> s. Giuliano 1-357</p> <p><b>10 MER</b> s. Aldo 11-356</p> <p><b>11 GIO</b> s. Iginio 11-355</p> <p><b>12 VEN</b> s. Cesia 11-354</p> <p><b>13 SAB</b> s. Iario 11-353</p> <p><b>14 DOM</b> s. Felice 11-352</p> <p><b>15 LUN</b> s. Mauro 11-351</p> <p><b>16 MAR</b> s. Marcello 11-350</p>	<p><b>MER 17</b> s. Antonio abate 17-349</p> <p><b>GIO 18</b> s. Liberato 18-348</p> <p><b>VEN 19</b> s. Mario 19-347</p> <p><b>SAB 20</b> ss. Sebastiano e Feliciano 20-346</p> <p><b>DOM 21</b> s. Agnese 21-345</p> <p><b>LUN 22</b> s. Vincenzo 22-344</p> <p><b>MAR 23</b> s. Emerenziana 23-343</p> <p><b>MER 24</b> s. Francesco di Sales 24-342</p> <p><b>GIO 25</b> Conversione di s. Paolo 25-341</p> <p><b>VEN 26</b> ss. Tito e Timoteo 26-340</p> <p><b>SAB 27</b> s. Angela Merici 27-339</p> <p><b>DOM 28</b> s. Tommaso d'Aquino 28-338</p> <p><b>LUN 29</b> s. Costanzo 29-337</p> <p><b>MAR 30</b> s. Marina 30-336</p> <p><b>MER 31</b> s. Giovanni Battista 31-335</p>	
--	--	--

DICEMBRE 2023						
Lunedì	Martedì	Mercoledì	Giovedì	Venerdì	Sabato	Domenica
4	5	6	7	8	2	3
11	12	13	14	15	16	17
18	19	20	21	22	23	24
25	26	27	28	29	30	31

2024

FEBBRAIO 2024						
Lunedì	Martedì	Mercoledì	Giovedì	Venerdì	Sabato	Domenica
5	6	7	8	9	10	11
12	13	14	15	16	17	18
19	20	21	22	23	24	25
26	27	28	29			



Retrostampato con pagina note

formato 29x47 cm ca

Festività Internazionali

**PA450** Paesaggi meravigliosi

Olandese 12 fogli carta patinata 70 gr, testata termosaldada pagina note stampata sul retro



- f.to calendario: 29x47 cm ca
- f.to testata: 29x9 cm ca
- 100





Testata Termosaldata



CAPRICORNO  
2012 - 2013

GENNAIO

ACQUARIO  
2011 - 1992

**1 LUN** Maria Madre di Dio - Capodanno 1-365

**2 MAR** ss. Basilio e Gregorio 1-364

**3 MER** s. Genoveffa 1-363

**4 GIO** ss. Ermelto e Cajo 1-362

**5 VEN** s. Amalia 1-361

**6 SAB** Epifania di N.S. 1-360

**7 DOM** Battesimo di Gesù 1-359

**8 LUN** s. Massimo 1-358

**9 MAR** s. Giuliano 1-357

**10 MER** s. Aldo 1-356

**11 GIO** s. Iginio 1-355

**12 VEN** s. Cesario 1-354

**13 SAB** s. Iario 1-353

**14 DOM** s. Felice 1-352

**15 LUN** s. Mauro 1-351

**16 MAR** s. Marcello 1-350

Statue della Libertà  
New York

**17 MER** s. Antonio abate 17-349

**18 GIO** s. Liberato 18-348

**19 VEN** s. Mario 19-347

**20 SAB** ss. Sebastiano e Feliciano 20-346

**21 DOM** s. Agnese 21-345

**22 LUN** s. Vincenzo 22-344

**23 MAR** s. Emerenziana 23-343

**24 MER** s. Francesco di Sales 24-342

**25 GIO** Conversione di s. Paolo 25-341

**26 VEN** ss. Tito e Timoteo 26-340

**27 SAB** s. Angela Merici 27-339

**28 DOM** s. Tommaso d'Aquino 28-338

**29 LUN** s. Costanzo 29-337

**30 MAR** s. Marina 30-336

**31 MER** s. Giustino e Desiderio 31-335

**DICEMBRE 2023**

4	5	6	7	8	9	10
11	12	13	14	15	16	17
18	19	20	21	22	23	24
25	26	27	28	29	30	31

2024

**FEBBRAIO 2024**

5	6	7	8	9	10	11
12	13	14	15	16	17	18
19	20	21	22	23	24	25
26	27	28	29			

Retrostampato con pagina note

formato 29x47 cm ca

Festività Internazionali

**PA455** Meraviglie del mondo

Olandese 12 fogli carta patinata 70 gr, testata termosaldada pagina note stampata sul retro

- f.to calendario: 29x47 cm ca
- f.to testata: 29x9 cm ca
- 100

13

**NEW!**

Testata Termosaldata

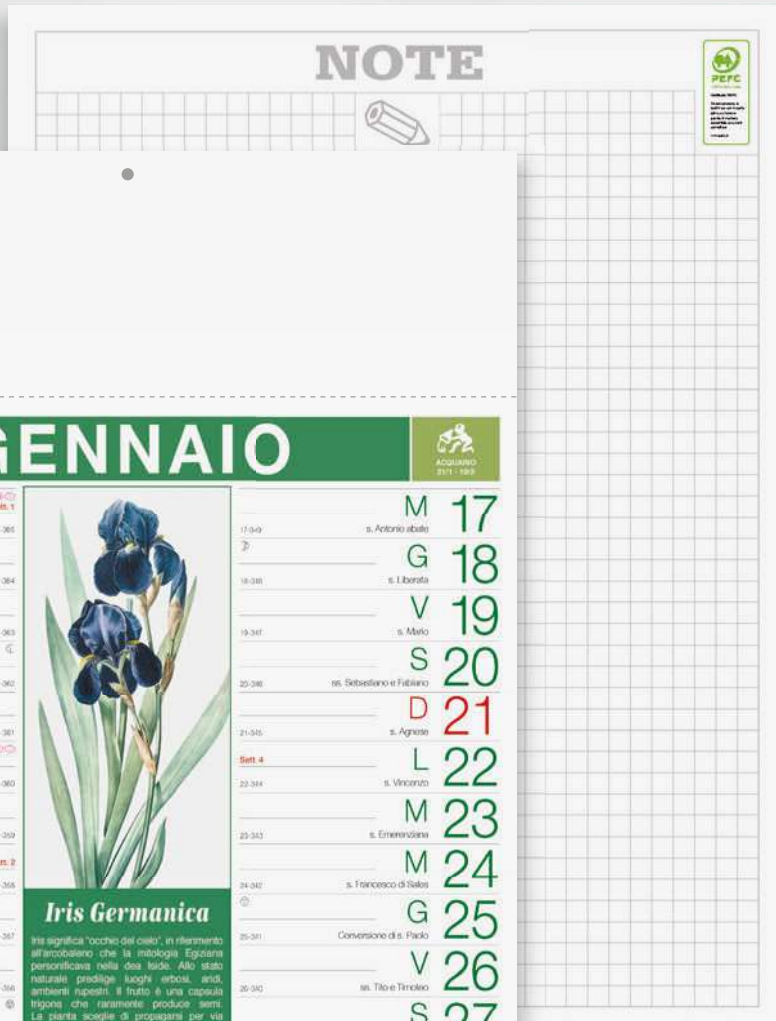

CALENDARIO 2017 - 2024

# GENNAIO

AQUILINO 211 - 192

**1 L** Maria Madre di Dio - Capodanno 1-365

**2 M** ss. Basilio e Gregorio 1-364

**3 M** s. Genoveffa 1-365

**4 G** ss. Emidio e Cato 1-360

**5 V** s. Aniela 1-361

**6 S** Epifania di NS. 1-360

**7 D** Battesimo di Gesù 1-362

**8 L** s. Massimo 1-365

**9 M** s. Giuliano 1-367

**10 M** s. Aldo 0-366

**11 G** s. Igino 0-360

**12 V** s. Coste 0-364

**13 S** s. Sero 0-363

**14 D** s. Felice 0-362

**15 L** s. Misero 0-361

**16 M** s. Marcato 0-360

**Iris Germanica**

La pianta sceglie di propagarsi per via vegetativa attraverso il rizoma, ed è proprio questo che si utilizza principalmente. Tutto la bellezza del fiore nasconde il suo profumo nel rizoma che lo rivela dopo l'essiccazione e la maturazione. La qualità cosmetiche di Iris sono ricchissime nell'acqua aromatica sia del rizoma che dai fiori. Può essere usata tal quale o sciolta come base per latti, creme e lozioni. I suoi rizomi che possono resistere ai grandi periodi di siccità dove accumulano acqua che poi ridonano alla pianta. Inizia così la pelle e immagazzinano acqua, a tratterla, soprattutto nelle pelli più secche e aride, favorisce i processi di autoregolazione cutanea. Facilita un'equilibrato approvvigionamento di liquore anche negli strati più profondi, stimolando la vitalità e quelli più esterni per una pelle più luminosa e levigata. Riporta bilicata rapida: morbida presenza, dona una pelle chiara e ammorbidita da un generale senso di rinascita e freschezza.

**M 17** s. Antonio abate 17-09

**G 18** s. Liborata 18-08

**V 19** s. Marco 19-347

**S 20** ss. Sebastiano e Feliciano 20-08

**D 21** s. Agnese 21-03

**L 22** s. Vincenzo 22-344

**M 23** s. Emmerenziana 23-362

**M 24** s. Francesco di Sales 24-047

**G 25** Conversione di Paolo 25-01

**V 26** ss. Tito e Tarcio 26-040

**S 27** s. Angela Merici 27-330

**D 28** s. Tommaso d'Aquino 28-305

**L 29** s. Costanzo 29-307

**M 30** s. Martina 30-336

**M 31** s. Silvestro 31-300

**DICEMBRE 2023**      **FEBBRAIO 2024**

Lunedì	Martedì	Mercoledì	Giovedì	Venerdì	Sabato	Domenica	Lunedì	Martedì	Mercoledì	Giovedì	Venerdì	Sabato	Domenica
4	5	6	7	8	9	10	5	6	7	8	9	10	11
11	12	13	14	15	16	17	12	13	14	15	16	17	18
18	19	20	21	22	23	24	19	20	21	22	23	24	25
25	26	27	28	29	30	31	26	27	28	29			

**Iris Germanica**

La pianta sceglie di propagarsi per via vegetativa attraverso il rizoma, ed è proprio questo che si utilizza principalmente. Tutto la bellezza del fiore nasconde il suo profumo nel rizoma che lo rivela dopo l'essiccazione e la maturazione. La qualità cosmetiche di Iris sono ricchissime nell'acqua aromatica sia del rizoma che dai fiori. Può essere usata tal quale o sciolta come base per latti, creme e lozioni. I suoi rizomi che possono resistere ai grandi periodi di siccità dove accumulano acqua che poi ridonano alla pianta. Inizia così la pelle e immagazzinano acqua, a tratterla, soprattutto nelle pelli più secche e aride, favorisce i processi di autoregolazione cutanea. Facilita un'equilibrato approvvigionamento di liquore anche negli strati più profondi, stimolando la vitalità e quelli più esterni per una pelle più luminosa e levigata. Riporta bilicata rapida: morbida presenza, dona una pelle chiara e ammorbidita da un generale senso di rinascita e freschezza.

**Camomilla**

La pianta sceglie di propagarsi per via vegetativa attraverso il rizoma, ed è proprio questo che si utilizza principalmente. Tutto la bellezza del fiore nasconde il suo profumo nel rizoma che lo rivela dopo l'essiccazione e la maturazione. La qualità cosmetiche di Iris sono ricchissime nell'acqua aromatica sia del rizoma che dai fiori. Può essere usata tal quale o sciolta come base per latti, creme e lozioni. I suoi rizomi che possono resistere ai grandi periodi di siccità dove accumulano acqua che poi ridonano alla pianta. Inizia così la pelle e immagazzinano acqua, a tratterla, soprattutto nelle pelli più secche e aride, favorisce i processi di autoregolazione cutanea. Facilita un'equilibrato approvvigionamento di liquore anche negli strati più profondi, stimolando la vitalità e quelli più esterni per una pelle più luminosa e levigata. Riporta bilicata rapida: morbida presenza, dona una pelle chiara e ammorbidita da un generale senso di rinascita e freschezza.

**Arnica Montana**

La pianta sceglie di propagarsi per via vegetativa attraverso il rizoma, ed è proprio questo che si utilizza principalmente. Tutto la bellezza del fiore nasconde il suo profumo nel rizoma che lo rivela dopo l'essiccazione e la maturazione. La qualità cosmetiche di Iris sono ricchissime nell'acqua aromatica sia del rizoma che dai fiori. Può essere usata tal quale o sciolta come base per latti, creme e lozioni. I suoi rizomi che possono resistere ai grandi periodi di siccità dove accumulano acqua che poi ridonano alla pianta. Inizia così la pelle e immagazzinano acqua, a tratterla, soprattutto nelle pelli più secche e aride, favorisce i processi di autoregolazione cutanea. Facilita un'equilibrato approvvigionamento di liquore anche negli strati più profondi, stimolando la vitalità e quelli più esterni per una pelle più luminosa e levigata. Riporta bilicata rapida: morbida presenza, dona una pelle chiara e ammorbidita da un generale senso di rinascita e freschezza.

**Aloe Vera**

La pianta sceglie di propagarsi per via vegetativa attraverso il rizoma, ed è proprio questo che si utilizza principalmente. Tutto la bellezza del fiore nasconde il suo profumo nel rizoma che lo rivela dopo l'essiccazione e la maturazione. La qualità cosmetiche di Iris sono ricchissime nell'acqua aromatica sia del rizoma che dai fiori. Può essere usata tal quale o sciolta come base per latti, creme e lozioni. I suoi rizomi che possono resistere ai grandi periodi di siccità dove accumulano acqua che poi ridonano alla pianta. Inizia così la pelle e immagazzinano acqua, a tratterla, soprattutto nelle pelli più secche e aride, favorisce i processi di autoregolazione cutanea. Facilita un'equilibrato approvvigionamento di liquore anche negli strati più profondi, stimolando la vitalità e quelli più esterni per una pelle più luminosa e levigata. Riporta bilicata rapida: morbida presenza, dona una pelle chiara e ammorbidita da un generale senso di rinascita e freschezza.

**Biancospino**

La pianta sceglie di propagarsi per via vegetativa attraverso il rizoma, ed è proprio questo che si utilizza principalmente. Tutto la bellezza del fiore nasconde il suo profumo nel rizoma che lo rivela dopo l'essiccazione e la maturazione. La qualità cosmetiche di Iris sono ricchissime nell'acqua aromatica sia del rizoma che dai fiori. Può essere usata tal quale o sciolta come base per latti, creme e lozioni. I suoi rizomi che possono resistere ai grandi periodi di siccità dove accumulano acqua che poi ridonano alla pianta. Inizia così la pelle e immagazzinano acqua, a tratterla, soprattutto nelle pelli più secche e aride, favorisce i processi di autoregolazione cutanea. Facilita un'equilibrato approvvigionamento di liquore anche negli strati più profondi, stimolando la vitalità e quelli più esterni per una pelle più luminosa e levigata. Riporta bilicata rapida: morbida presenza, dona una pelle chiara e ammorbidita da un generale senso di rinascita e freschezza.

**Eucalipto**

La pianta sceglie di propagarsi per via vegetativa attraverso il rizoma, ed è proprio questo che si utilizza principalmente. Tutto la bellezza del fiore nasconde il suo profumo nel rizoma che lo rivela dopo l'essiccazione e la maturazione. La qualità cosmetiche di Iris sono ricchissime nell'acqua aromatica sia del rizoma che dai fiori. Può essere usata tal quale o sciolta come base per latti, creme e lozioni. I suoi rizomi che possono resistere ai grandi periodi di siccità dove accumulano acqua che poi ridonano alla pianta. Inizia così la pelle e immagazzinano acqua, a tratterla, soprattutto nelle pelli più secche e aride, favorisce i processi di autoregolazione cutanea. Facilita un'equilibrato approvvigionamento di liquore anche negli strati più profondi, stimolando la vitalità e quelli più esterni per una pelle più luminosa e levigata. Riporta bilicata rapida: morbida presenza, dona una pelle chiara e ammorbidita da un generale senso di rinascita e freschezza.

**Ibisco**

La pianta sceglie di propagarsi per via vegetativa attraverso il rizoma, ed è proprio questo che si utilizza principalmente. Tutto la bellezza del fiore nasconde il suo profumo nel rizoma che lo rivela dopo l'essiccazione e la maturazione. La qualità cosmetiche di Iris sono ricchissime nell'acqua aromatica sia del rizoma che dai fiori. Può essere usata tal quale o sciolta come base per latti, creme e lozioni. I suoi rizomi che possono resistere ai grandi periodi di siccità dove accumulano acqua che poi ridonano alla pianta. Inizia così la pelle e immagazzinano acqua, a tratterla, soprattutto nelle pelli più secche e aride, favorisce i processi di autoregolazione cutanea. Facilita un'equilibrato approvvigionamento di liquore anche negli strati più profondi, stimolando la vitalità e quelli più esterni per una pelle più luminosa e levigata. Riporta bilicata rapida: morbida presenza, dona una pelle chiara e ammorbidita da un generale senso di rinascita e freschezza.

**Pino Silvestre**

La pianta sceglie di propagarsi per via vegetativa attraverso il rizoma, ed è proprio questo che si utilizza principalmente. Tutto la bellezza del fiore nasconde il suo profumo nel rizoma che lo rivela dopo l'essiccazione e la maturazione. La qualità cosmetiche di Iris sono ricchissime nell'acqua aromatica sia del rizoma che dai fiori. Può essere usata tal quale o sciolta come base per latti, creme e lozioni. I suoi rizomi che possono resistere ai grandi periodi di siccità dove accumulano acqua che poi ridonano alla pianta. Inizia così la pelle e immagazzinano acqua, a tratterla, soprattutto nelle pelli più secche e aride, favorisce i processi di autoregolazione cutanea. Facilita un'equilibrato approvvigionamento di liquore anche negli strati più profondi, stimolando la vitalità e quelli più esterni per una pelle più luminosa e levigata. Riporta bilicata rapida: morbida presenza, dona una pelle chiara e ammorbidita da un generale senso di rinascita e freschezza.

**Rosa seirantica**

La pianta sceglie di propagarsi per via vegetativa attraverso il rizoma, ed è proprio questo che si utilizza principalmente. Tutto la bellezza del fiore nasconde il suo profumo nel rizoma che lo rivela dopo l'essiccazione e la maturazione. La qualità cosmetiche di Iris sono ricchissime nell'acqua aromatica sia del rizoma che dai fiori. Può essere usata tal quale o sciolta come base per latti, creme e lozioni. I suoi rizomi che possono resistere ai grandi periodi di siccità dove accumulano acqua che poi ridonano alla pianta. Inizia così la pelle e immagazzinano acqua, a tratterla, soprattutto nelle pelli più secche e aride, favorisce i processi di autoregolazione cutanea. Facilita un'equilibrato approvvigionamento di liquore anche negli strati più profondi, stimolando la vitalità e quelli più esterni per una pelle più luminosa e levigata. Riporta bilicata rapida: morbida presenza, dona una pelle chiara e ammorbidita da un generale senso di rinascita e freschezza.

**Gerani**

La pianta sceglie di propagarsi per via vegetativa attraverso il rizoma, ed è proprio questo che si utilizza principalmente. Tutto la bellezza del fiore nasconde il suo profumo nel rizoma che lo rivela dopo l'essiccazione e la maturazione. La qualità cosmetiche di Iris sono ricchissime nell'acqua aromatica sia del rizoma che dai fiori. Può essere usata tal quale o sciolta come base per latti, creme e lozioni. I suoi rizomi che possono resistere ai grandi periodi di siccità dove accumulano acqua che poi ridonano alla pianta. Inizia così la pelle e immagazzinano acqua, a tratterla, soprattutto nelle pelli più secche e aride, favorisce i processi di autoregolazione cutanea. Facilita un'equilibrato approvvigionamento di liquore anche negli strati più profondi, stimolando la vitalità e quelli più esterni per una pelle più luminosa e levigata. Riporta bilicata rapida: morbida presenza, dona una pelle chiara e ammorbidita da un generale senso di rinascita e freschezza.

**Valeriana**

La pianta sceglie di propagarsi per via vegetativa attraverso il rizoma, ed è proprio questo che si utilizza principalmente. Tutto la bellezza del fiore nasconde il suo profumo nel rizoma che lo rivela dopo l'essiccazione e la maturazione. La qualità cosmetiche di Iris sono ricchissime nell'acqua aromatica sia del rizoma che dai fiori. Può essere usata tal quale o sciolta come base per latti, creme e lozioni. I suoi rizomi che possono resistere ai grandi periodi di siccità dove accumulano acqua che poi ridonano alla pianta. Inizia così la pelle e immagazzinano acqua, a tratterla, soprattutto nelle pelli più secche e aride, favorisce i processi di autoregolazione cutanea. Facilita un'equilibrato approvvigionamento di liquore anche negli strati più profondi, stimolando la vitalità e quelli più esterni per una pelle più luminosa e levigata. Riporta bilicata rapida: morbida presenza, dona una pelle chiara e ammorbidita da un generale senso di rinascita e freschezza.

**Lavanda**

La pianta sceglie di propagarsi per via vegetativa attraverso il rizoma, ed è proprio questo che si utilizza principalmente. Tutto la bellezza del fiore nasconde il suo profumo nel rizoma che lo rivela dopo l'essiccazione e la maturazione. La qualità cosmetiche di Iris sono ricchissime nell'acqua aromatica sia del rizoma che dai fiori. Può essere usata tal quale o sciolta come base per latti, creme e lozioni. I suoi rizomi che possono resistere ai grandi periodi di siccità dove accumulano acqua che poi ridonano alla pianta. Inizia così la pelle e immagazzinano acqua, a tratterla, soprattutto nelle pelli più secche e aride, favorisce i processi di autoregolazione cutanea. Facilita un'equilibrato approvvigionamento di liquore anche negli strati più profondi, stimolando la vitalità e quelli più esterni per una pelle più luminosa e levigata. Riporta bilicata rapida: morbida presenza, dona una pelle chiara e ammorbidita da un generale senso di rinascita e freschezza.

Retrostampato con pagina note

formato 29x47 cm ca

Festività Internazionali

**PA460 Erboristeria**

Olandese 12 fogli carta patinata 70 gr, testata termosaldata pagina note stampata sul retro



- f.to calendario: 29x47 cm ca
- f.to testata: 29x9 cm ca
- 100



**NEW!**

Testata Termosaldata

# NOTE



---



**GENNAIO**

ACQUARIO 2011 - 1993



**M 17**  
s. Antonio abate

**G 18**  
s. Liborata

**V 19**  
s. Marco

**S 20**  
ss. Sebastiano e Feliciano

**D 21**  
s. Agnese

**L 22**  
s. Vincenzo

**M 23**  
s. Emmerenziana

**M 24**  
s. Francesco di Sales

**G 25**  
Conversione di s. Paolo

**V 26**  
ss. Tito e Tarcizio

**S 27**  
s. Angela Merici

**D 28**  
s. Tommaso d'Aquino

**L 29**  
s. Costanzo

**M 30**  
s. Martina

**M 31**  
s. Silvestro Papa

DICEMBRE 2023							FEBBRAIO 2024						
Lunedì	Martedì	Mercoledì	Giovedì	Venerdì	Sabato	Domenica	Lunedì	Martedì	Mercoledì	Giovedì	Venerdì	Sabato	Domenica
4	5	6	7	8	9	10	5	6	7	8	9	10	11
11	12	13	14	15	16	17	12	13	14	15	16	17	18
18	19	20	21	22	23	24	19	20	21	22	23	24	25
25	26	27	28	29	30	31	26	27	28	29			

Retrostampato con pagina note



formato 29x47 cm ca

Festività Internazionali

**PA465 Wild Life**

Olandese 12 fogli carta patinata 70 gr, testata termosaldada pagina note stampata sul retro





- f.to calendario: 29x47 cm ca
- f.to testata: 29x9 cm ca
- 100



NEW!

Testata Termosaldata

# NOTE

---

**GENNAIO**

1 LUN Sem. 1  
Maria Madre di Dio - Capodanno 1-365

2 MAR  
ss. Basilio e Gregorio 1-364

3 MER  
s. Genoveffa 1-363

4 GIO  
ss. Ermate e Cato 1-362

5 VEN  
s. Amalia 1-361

6 SAB  
Epifania di N.S. 1-360

7 DOM  
Battesimo di Gesù 1-359

8 LUN Sem. 2  
s. Massimo 8-358

9 MAR  
s. Giuliano 8-357

10 MER  
s. Aldo 10-356

11 GIO  
s. Igino 11-355

12 VEN  
s. Cesia 11-354

13 SAB  
s. Iriaco 11-353

14 DOM  
s. Felice 11-352

15 LUN Sem. 3  
s. Mauro 11-351

16 MAR  
s. Marcella 11-350



17 MER  
s. Antonio abate 17-349

18 GIO  
s. Liberato 18-348

19 VEN  
s. Mario 19-347

20 SAB  
ss. Sebastiano e Fabiano 20-346

21 DOM  
s. Agnese 21-345

22 LUN Sem. 4  
s. Vincenzo 22-344

23 MAR  
s. Emerenziana 23-343

24 MER  
s. Francesco di Sales 24-342

25 GIO  
Conversione di s. Paolo 25-341

26 VEN  
ss. Tito e Timoteo 26-340

27 SAB  
s. Angela Merici 27-339

28 DOM  
s. Tommaso d'Aquino 28-338

29 LUN Sem. 5  
s. Costanzo 29-337

30 MAR  
s. Martina 30-336

31 MER  
s. Giustino Donato 31-335

DICEMBRE 2023						
Lunedì	Martedì	Mercoledì	Giovedì	Venerdì	Sabato	Domenica
4	5	6	7	8	9	10
11	12	13	14	15	16	17
18	19	20	21	22	23	24
25	26	27	28	29	30	31

2024

FEBBRAIO 2024						
Lunedì	Martedì	Mercoledì	Giovedì	Venerdì	Sabato	Domenica
5	6	7	8	9	10	11
12	13	14	15	16	17	18
19	20	21	22	23	24	25
26	27	28	29			

Retrostampato con pagina note



formato 29x47 cm ca

Festività Internazionali

**PA468 Corse**

Olandese 12 fogli carta patinata 70 gr, testata termosaldata pagina note stampata sul retro



- f.to calendario: 29x47 cm ca
- f.to testata: 29x9 cm ca
- 100





formato 31x53,5 cm ca

Festività Internazionali

Testata Extrastrong



# GENNAIO 2024

dic 2023	GENNAIO 2024		feb 2024
1 Ven	<b>1 LUN</b> s. Maria Madre di Dio - Capodanno	<b>17 MER</b> s. Antonio abate	1 Gio
2 Sab	<b>2 MAR</b> ss. Basilio e Grisoforo	<b>18 GIO</b> s. Liberata	2 Ven
3 Dom	<b>3 MER</b> s. Genoveffa	<b>19 VEN</b> s. Maria	3 Sab
4 Lun	<b>4 GIO</b> ss. Emerico e Cal	<b>20 SAB</b> ss. Sebastiano e Fabiano	4 Dom
5 Mar	<b>5 VEN</b> s. Amelia	<b>21 DOM</b> s. Agnese	5 Lun
6 Mer	<b>6 SAB</b> Epifania di Gesù	<b>22 LUN</b> s. Vincenzo	6 Mar
7 Gio	<b>7 DOM</b> Battesimo di Gesù	<b>23 MAR</b> s. Eusebio	7 Mer
8 Ven	<b>8 LUN</b> s. Massimo	<b>24 MER</b> s. Francesco Sales	8 Gio
9 Sab	<b>9 MAR</b> s. Giuliano	<b>25 GIO</b> Conversioni di s. Paolo	9 Ven
10 Dom	<b>10 MER</b> s. Aldo	<b>26 VEN</b> ss. Tito e Tazoto	10 Sab
11 Lun	<b>11 GIO</b> s. Agio	<b>27 SAB</b> s. Angela Merici	11 Dom
12 Mar	<b>12 VEN</b> s. Cesia	<b>28 DOM</b> s. Tommaso d'Aquino	12 Lun
13 Mer	<b>13 SAB</b> s. Barlo	<b>29 LUN</b> s. Costanzo	13 Mar
14 Gio	<b>14 DOM</b> s. Felice	<b>30 MAR</b> s. Martina	14 Mer
15 Ven	<b>15 LUN</b> s. Nazario	<b>31 MER</b> s. Giovanni Bosco	15 Gio
16 Sab	<b>16 MAR</b> s. Marcello		16 Ven
17 Dom			17 Sab
18 Lun			18 Dom
19 Mar			19 Lun
20 Mer			20 Mar
21 Gio			21 Mer
22 Ven			22 Gio
23 Sab			23 Ven
24 Dom			24 Sab
25 Lun			25 Dom
26 Mar			26 Lun
27 Mer			27 Mar
28 Gio			28 Mer
29 Ven			29 Gio
30 Sab			
31 Dom			

BL

## GENNAIO 2024

dic 2023	GENNAIO 2024		feb 2024
1 Ven	<b>1 LUN</b>	<b>17 MER</b>	1 Gio
2 Sab	<b>2 MAR</b>	<b>18 GIO</b>	2 Ven
3 Dom	<b>3 MER</b>	<b>19 VEN</b>	3 Sab
4 Lun	<b>4 GIO</b>	<b>20 SAB</b>	4 Dom
5 Mar	<b>5 VEN</b>	<b>21 DOM</b>	5 Lun
6 Mer	<b>6 SAB</b>	<b>22 LUN</b>	6 Mar
7 Gio	<b>7 DOM</b>	<b>23 MAR</b>	7 Mer
8 Ven	<b>8 LUN</b>	<b>24 MER</b>	8 Gio
9 Sab	<b>9 MAR</b>	<b>25 GIO</b>	9 Ven
10 Dom	<b>10 MER</b>	<b>26 VEN</b>	10 Sab
11 Lun	<b>11 GIO</b>	<b>27 SAB</b>	11 Dom
12 Mar	<b>12 VEN</b>	<b>28 DOM</b>	12 Lun
13 Mer	<b>13 SAB</b>	<b>29 LUN</b>	13 Mar
14 Gio	<b>14 DOM</b>	<b>30 MAR</b>	14 Mer
15 Ven	<b>15 LUN</b>	<b>31 MER</b>	15 Gio
16 Sab	<b>16 MAR</b>		16 Ven
17 Dom			17 Sab
18 Lun			18 Dom
19 Mar			19 Lun
20 Mer			20 Mar
21 Gio			21 Mer
22 Ven			22 Gio
23 Sab			23 Ven
24 Dom			24 Sab
25 Lun			25 Dom
26 Mar			26 Lun
27 Mer			27 Mar
28 Gio			28 Mer
29 Ven			29 Gio
30 Sab			
31 Dom			

RO

## GENNAIO 2024

dic 2023	GENNAIO 2024		feb 2024
1 Ven	<b>1 LUN</b>	<b>17 MER</b>	1 Gio
2 Sab	<b>2 MAR</b>	<b>18 GIO</b>	2 Ven
3 Dom	<b>3 MER</b>	<b>19 VEN</b>	3 Sab
4 Lun	<b>4 GIO</b>	<b>20 SAB</b>	4 Dom
5 Mar	<b>5 VEN</b>	<b>21 DOM</b>	5 Lun
6 Mer	<b>6 SAB</b>	<b>22 LUN</b>	6 Mar
7 Gio	<b>7 DOM</b>	<b>23 MAR</b>	7 Mer
8 Ven	<b>8 LUN</b>	<b>24 MER</b>	8 Gio
9 Sab	<b>9 MAR</b>	<b>25 GIO</b>	9 Ven
10 Dom	<b>10 MER</b>	<b>26 VEN</b>	10 Sab
11 Lun	<b>11 GIO</b>	<b>27 SAB</b>	11 Dom
12 Mar	<b>12 VEN</b>	<b>28 DOM</b>	12 Lun
13 Mer	<b>13 SAB</b>	<b>29 LUN</b>	13 Mar
14 Gio	<b>14 DOM</b>	<b>30 MAR</b>	14 Mer
15 Ven	<b>15 LUN</b>	<b>31 MER</b>	15 Gio
16 Sab	<b>16 MAR</b>		16 Ven
17 Dom			17 Sab
18 Lun			18 Dom
19 Mar			19 Lun
20 Mer			20 Mar
21 Gio			21 Mer
22 Ven			22 Gio
23 Sab			23 Ven
24 Dom			24 Sab
25 Lun			25 Dom
26 Mar			26 Lun
27 Mer			27 Mar
28 Gio			28 Mer
29 Ven			29 Gio
30 Sab			
31 Dom			

VE

### PA520 Gigante

Olandese 12 fogli carta naturale 70 gr testata fustellata rinforzata triplo strato



- f.to calendario: 31x53,5 cm ca
- f.to testata: 31x10,5 cm ca
- 100



La carta proviene da materiale certificato FSC®, materiale riciclato e/o legno controllato.



Testata Extrastrong



Testata  
Extrastrong



La carta proviene da  
materiale certificato FSC®,  
materiale riciclato e/o legno  
controllato.

formato  
33x71 cm ca



Festività  
Internazionali



BL

RO

## PA523 Magnum

Olandese 12 fogli carta naturale 70 gr  
testata fustellata rinforzata triplo strato



f.to calendario: 33x71 cm ca

f.to testata: 33x11 cm ca

50

CAPRICORNO  
22/12 - 20/1

GENNAIO 2024

ACQUARIO  
21/1 - 19/2

DICEMBRE 2023	1 LUNEDÌ	17 MERCOLEDÌ	FEBBRAIO 2024
1 V	1	17	1 G
2 S	2	18	2 V
3 D	3	19	3 S
4 L	4	20	4 D
5 M	5	21	5 L
6 M	6	22	6 M
7 G	7	23	7 M
8 V	8	24	8 G
9 S	9	25	9 V
10 D	10	26	10 S
11 L	11	27	11 D
12 M	12	28	12 L
13 M	13	29	13 M
14 G	14	30	14 M
15 V	15	31	15 G
16 S	16		16 V
17 D			17 S
18 L			18 D
19 M			19 M
20 M			20 M
21 G			21 M
22 V			22 G
23 S			23 V
24 D			24 S
25 L			25 D
26 M			26 L
27 M			27 M
28 G			28 M
29 V			29 G
30 S			
31 D			

**IL SOLE**    Sorgo    Tramonta

Giorno 1    ore 7,37    ore 16,49

Giorno 10    ore 7,37    ore 16,57

Giorno 20    ore 7,32    ore 17,09

NOTA: la luce e il tramonto del sole riportati nel calendario si riferiscono sempre all'ora solare.

**LA LUNA**    ☾ U.O.    Giorno 4    ore 4,30

☽ L.N.    Giorno 11    ore 12,57

☽ P.Q.    Giorno 18    ore 4,52

☽ L.P.    Giorno 25    ore 18,54

1 Maria Madre di Dio - Capodanno

2 ss. Basilio e Gregorio

3 s. Genoveffa

4 ss. Ermete e Calo

5 s. Amelia

6 Epifania di N.S.

7 Battesimo di Gesù

8 s. Massimo

9 s. Giuliano

10 s. Aldo

11 s. Iginio

12 s. Cesira

13 s. Ilario

14 s. Felice

15 s. Mauro

16 s. Marcello

17 s. Antonio abate

18 s. Liberata

19 s. Mario

20 ss. Sebastiano e Fabiano

21 s. Agnese

22 s. Vincenzo

23 s. Emerenziana

24 s. Francesco di Sales

25 Conversione di s. Paolo

26 ss. Tito e Timoteo

27 s. Angela Merici

28 s. Tommaso d'Aquino

29 s. Costanzo

30 s. Martina

31 s. Giovanni Bosco

formato 34x53,5 cm ca

Festività Internazionali

Testata Extrastrong

2024 GENNAIO		CARICORNO 22/12 - 20/1	
<b>DICEMBRE 2023</b>	<b>1 LUN</b> * fest. 1.365	<b>17 MER</b> s. Sebastiano	<b>FEBBRAIO 2024</b>
1 VEN	<b>2 MAR</b> s. Basilio e Gregorio 2.364	<b>18 GIO</b> s. Costantino	1 GIO
2 SAB	<b>3 MER</b> s. Venceslao 3.363	<b>19 VEN</b> s. Matteo 3.363	2 VEN
3 DOM	<b>4 GIO</b> s. Eusebio e Carlo 4.362	<b>20 SAB</b> s. Sabina e Cristina 4.362	3 SAB
4 LUN	<b>5 VEN</b> s. Maria 5.361	<b>21 DOM</b> s. Agnese 5.361	4 DOM
5 MAR	<b>6 SAB</b> Epifania di R.S. 6.360	<b>22 LUN</b> s. Spirito 6.360	5 LUN
6 MER	<b>7 DOM</b> Epifania di G.S. 7.359	<b>23 MAR</b> s. Ermenegondo 7.359	6 MAR
7 GIO	<b>8 LUN</b> s. Marco 8.358	<b>24 MER</b> s. Felice e Adelfo 8.358	7 MER
8 VEN	<b>9 MAR</b> s. Giuseppe 9.357	<b>25 GIO</b> Conversione di s. Paolo 9.357	8 GIO
9 SAB	<b>10 MER</b> s. Pio 10.356	<b>26 VEN</b> s. Giovanni Battista 10.356	9 VEN
10 DOM	<b>11 GIO</b> s. Agostino 11.355	<b>27 SAB</b> s. Agostino 11.355	10 SAB
11 LUN	<b>12 VEN</b> s. Clelia 12.354	<b>28 DOM</b> s. Felice e Adelfo 12.354	11 DOM
12 MAR	<b>13 SAB</b> s. Rocco 13.353	<b>29 LUN</b> s. Costantino 13.353	12 LUN
13 MER	<b>14 DOM</b> s. Felice 14.352	<b>30 MAR</b> s. Matteo 14.352	13 MAR
14 GIO	<b>15 LUN</b> s. Marco 15.351	<b>31 MER</b> s. Giovanni Battista 15.351	14 MER
15 VEN	<b>16 MAR</b> s. Marco 16.350		15 GIO
16 SAB			16 VEN
17 DOM			17 SAB
18 LUN			18 GIO
19 MAR			19 VEN
20 MER			20 SAB
21 GIO			21 MER
22 VEN			22 GIO
23 SAB			23 VEN
24 DOM			24 SAB
25 LUN			25 DOM
26 MAR			26 LUN
27 MER			27 MAR
28 GIO			28 MER
29 VEN			29 GIO
30 SAB			
31 DOM			

RO

2024 GENNAIO		FEBBRAIO	
<b>DICEMBRE 2023</b>	<b>1 LUN</b>	<b>17 MER</b>	<b>FEBBRAIO 2024</b>
1 VEN	<b>2 MAR</b>	<b>18 GIO</b>	1 GIO
2 SAB	<b>3 MER</b>	<b>19 VEN</b>	2 VEN
3 DOM	<b>4 GIO</b>	<b>20 SAB</b>	3 SAB
4 LUN	<b>5 VEN</b>	<b>21 DOM</b>	4 DOM
5 MAR	<b>6 SAB</b>	<b>22 LUN</b>	5 LUN
6 MER	<b>7 DOM</b>	<b>23 MAR</b>	6 MAR
7 GIO	<b>8 LUN</b>	<b>24 MER</b>	7 GIO
8 VEN	<b>9 MAR</b>	<b>25 GIO</b>	8 VEN
9 SAB	<b>10 MER</b>	<b>26 VEN</b>	9 SAB
10 DOM	<b>11 GIO</b>	<b>27 SAB</b>	10 DOM
11 LUN	<b>12 VEN</b>	<b>28 DOM</b>	11 LUN
12 MAR	<b>13 SAB</b>	<b>29 LUN</b>	12 MAR
13 MER	<b>14 DOM</b>	<b>30 MAR</b>	13 MER
14 GIO	<b>15 LUN</b>	<b>31 MER</b>	14 GIO
15 VEN	<b>16 MAR</b>		15 VEN
16 SAB			16 SAB
17 DOM			17 DOM
18 LUN			18 LUN
19 MAR			19 MAR
20 MER			20 MER
21 GIO			21 GIO
22 VEN			22 VEN
23 SAB			23 SAB
24 DOM			24 DOM
25 LUN			25 LUN
26 MAR			26 MAR
27 MER			27 MER
28 GIO			28 GIO
29 VEN			29 VEN
30 SAB			30 SAB
31 DOM			31 DOM

BL

2024 GENNAIO		FEBBRAIO	
<b>DICEMBRE 2023</b>	<b>1 LUN</b>	<b>17 MER</b>	<b>FEBBRAIO 2024</b>
1 VEN	<b>2 MAR</b>	<b>18 GIO</b>	1 GIO
2 SAB	<b>3 MER</b>	<b>19 VEN</b>	2 VEN
3 DOM	<b>4 GIO</b>	<b>20 SAB</b>	3 SAB
4 LUN	<b>5 VEN</b>	<b>21 DOM</b>	4 DOM
5 MAR	<b>6 SAB</b>	<b>22 LUN</b>	5 LUN
6 MER	<b>7 DOM</b>	<b>23 MAR</b>	6 MAR
7 GIO	<b>8 LUN</b>	<b>24 MER</b>	7 GIO
8 VEN	<b>9 MAR</b>	<b>25 GIO</b>	8 VEN
9 SAB	<b>10 MER</b>	<b>26 VEN</b>	9 SAB
10 DOM	<b>11 GIO</b>	<b>27 SAB</b>	10 DOM
11 LUN	<b>12 VEN</b>	<b>28 DOM</b>	11 LUN
12 MAR	<b>13 SAB</b>	<b>29 LUN</b>	12 MAR
13 MER	<b>14 DOM</b>	<b>30 MAR</b>	13 MER
14 GIO	<b>15 LUN</b>	<b>31 MER</b>	14 GIO
15 VEN	<b>16 MAR</b>		15 VEN
16 SAB			16 SAB
17 DOM			17 DOM
18 LUN			18 LUN
19 MAR			19 MAR
20 MER			20 MER
21 GIO			21 GIO
22 VEN			22 VEN
23 SAB			23 SAB
24 DOM			24 DOM
25 LUN			25 LUN
26 MAR			26 MAR
27 MER			27 MER
28 GIO			28 GIO
29 VEN			29 VEN
30 SAB			30 SAB
31 DOM			31 DOM

VE

PA550 Passafoglio

Olandese 12 fogli carta naturale 70 gr testata fustellata rinforzata triplo strato



- f.to calendario: 34x53,5 cm ca
- f.to testata: 34x12 cm ca
- 100



La carta proviene da materiale certificato FSC®, materiale riciclato e/o legno controllato.



Testata Extrastrong

Testata Termosaldata

GENNAIO 2024		
<b>1</b> Ven	<b>1</b> LUNEDÌ Maria Madre di Dio - Capodanno	<b>17</b> MERCOLEDÌ s. Antonio abate
<b>2</b> Sab	<b>2</b> MARTEDÌ ss. Basilio e Gregorio	<b>18</b> GIOVEDÌ s. Libera
<b>3</b> Dom	<b>3</b> MERCOLEDÌ s. Genoveffa	<b>19</b> VENERDÌ s. Mario
<b>4</b> Lun	<b>4</b> GIOVEDÌ ss. Ermete e Calo	<b>20</b> SABATO ss. Sebastiano e Fabiano
<b>5</b> Mar	<b>5</b> VENERDÌ s. Annela	<b>21</b> DOMENICA s. Agnese
<b>6</b> Mer	<b>6</b> SABATO Epifania di N.S.	<b>22</b> LUNEDÌ s. Vincerzo
<b>7</b> Gio	<b>7</b> DOMENICA Raffaello di Casal	<b>23</b> MARTEDÌ s. Emmerenziana
<b>8</b> Ven	<b>8</b> LUNEDÌ s. Massimo	<b>24</b> MERCOLEDÌ s. Francesco di Sales
<b>9</b> Sab	<b>9</b> MARTEDÌ s. Giuliano	<b>25</b> GIOVEDÌ Conversione di s. Paolo
<b>10</b> Dom	<b>10</b> MERCOLEDÌ s. Aldo	<b>26</b> VENERDÌ ss. Tito e Timoteo
<b>11</b> Lun	<b>11</b> GIOVEDÌ s. Igho	<b>27</b> SABATO s. Angeli Merio
<b>12</b> Mar	<b>12</b> VENERDÌ s. Cesira	<b>28</b> DOMENICA s. Tommaso d'Aquino
<b>13</b> Mer	<b>13</b> SABATO s. Ilario	<b>29</b> LUNEDÌ s. Costanzo
<b>14</b> Gio	<b>14</b> DOMENICA s. Felice	<b>30</b> MARTEDÌ s. Martina
<b>15</b> Ven	<b>15</b> LUNEDÌ s. Mauro	<b>31</b> MERCOLEDÌ s. Giovanni Bosco
<b>16</b> Sab	<b>16</b> MARTEDÌ s. Marcello	

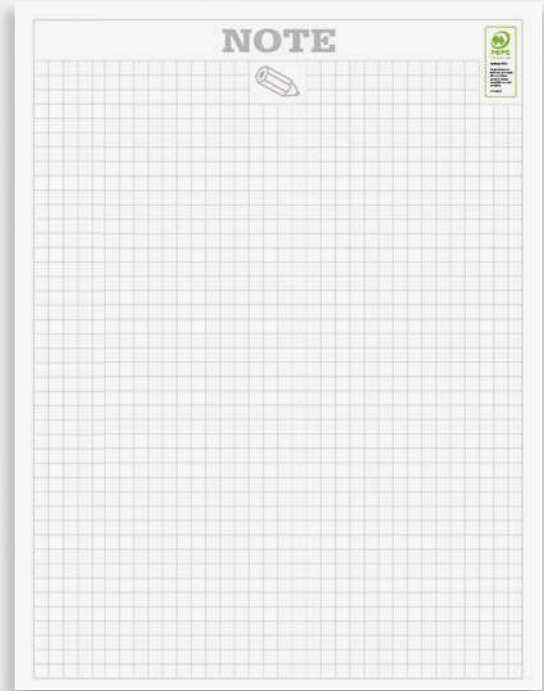

Retrostampato con pagina note

PLANNING 2025											
Gennaio				Febbraio				Marzo			
Aprile				Maggio				Giugno			
Luglio				Agosto				Settembre			
Ottobre				Novembre				Dicembre			
Note											

Planning 2025 in ultima pagina

formato 29x47 cm ca

Festività Internazionali

### PA600 Multicolor

Olandese 12 fogli carta patinata 70 gr, testata termosaldada pagina note stampata sul retro, planning 2025 in ultima pagina



- f.to calendario: 29x47 cm ca
- f.to testata: 29x9 cm ca
- 100



Testata Termosaldata

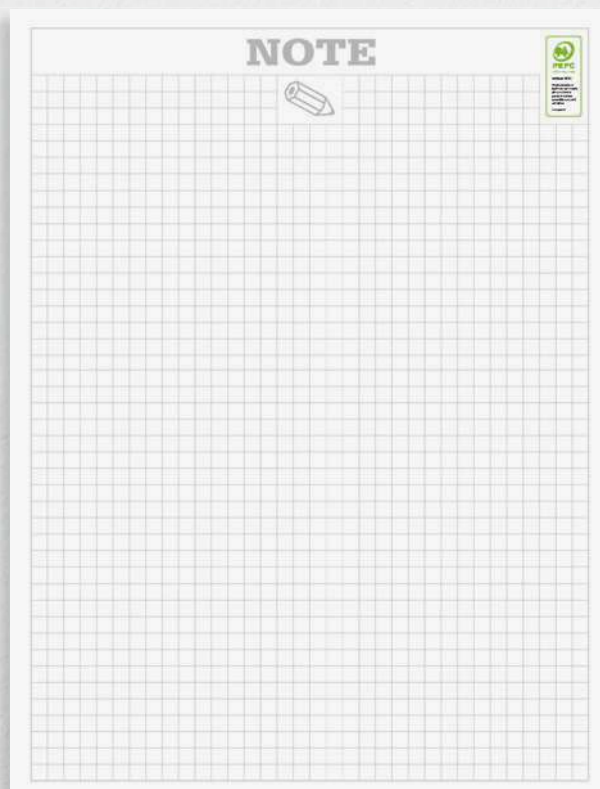

Retrostampato con pagina note



CAPRICORNO  
22/12 - 20/1

GENNAIO 2024



ACQUARIO  
21/1 - 19/2

DICEMBRE 2023				FEBBRAIO 2024
1 V	<b>1</b> LUNEDI	17 MERCOLEDI		1 G
2 S	<b>2</b> MARTEDI	18 GIOVEDI		2 V
3 D	<b>3</b> MERCOLEDI	19 VENERDI		3 S
4 L	<b>4</b> GIOVEDI	20 SABATO		4 D
5 M	<b>5</b> VENERDI	21 DOMENICA		5 L
6 M	<b>6</b> SABATO	22 LUNEDI		6 M
7 G	<b>7</b> DOMENICA	23 MARTEDI		7 M
8 V	<b>8</b> LUNEDI	24 MERCOLEDI		8 G
9 S	<b>9</b> MARTEDI	25 GIOVEDI		9 V
10 D	<b>10</b> MERCOLEDI	26 VENERDI		10 S
11 L	<b>11</b> GIOVEDI	27 SABATO		11 D
12 M	<b>12</b> VENERDI	28 DOMENICA		12 L
13 M	<b>13</b> SABATO	29 LUNEDI		13 M
14 G	<b>14</b> DOMENICA	30 MARTEDI		14 M
15 V	<b>15</b> LUNEDI	31 MERCOLEDI		15 G
16 S	<b>16</b> MARTEDI			16 V
17 D				17 S
18 L				18 D
19 M				19 L
20 M				20 M
21 G				21 M
22 V				22 G
23 S				23 V
24 D				24 S
25 L				25 D
26 M				26 L
27 M				27 M
28 G				28 M
29 V				29 G
30 S				
31 D				

**IL SOLE** Sorge Tramonta **LA LUNA** ☾ ☽

Gennaio 1 ore 7.37 ore 16.49 ☾ U.Q. Gennaio 4 ore 4.30

Gennaio 10 ore 7.37 ore 16.57 ☽ L.N. Gennaio 11 ore 12.53

Gennaio 20 ore 7.33 ore 17.09 ☽ P.Q. Gennaio 18 ore 4.52

Note: la luna è invisibile dai poli equatoriali ☽ L.P. Gennaio 25 ore 19.54

formato 29x47 cm ca

Festività Internazionali

**PA610** Quadrettato

Olandese 12 fogli carta patinata 70 gr, testata termosaldata pagina note stampata sul retro



- f.to calendario: 29x47 cm ca
- f.to testata: 29x9 cm ca
- 100



NEW!

Testata  
Termosaldata

GENNAIO		2024	
1	LUN	17	MER
2	MAR	18	GIO
3	MER	19	VEN
4	GIO	20	SAB
5	VEN	21	DOM
6	SAB	22	LUN
7	DOM	23	MAR
8	LUN	24	MER
9	MAR	25	GIO
10	MER	26	VEN
11	GIO	27	SAB
12	VEN	28	DOM
13	SAB	29	LUN
14	DOM	30	MAR
15	LUN	31	MER
16	MAR		

**Capricorno**  
22/12 - 20/1

**Acquario**  
21/1 - 19/2

**FEBBRAIO 2024**

**IL SOLE** Sorge: 7 ore 53' tramonta: 16:47  
Giorno: 08 ore 53' notte: 17:07  
Giorno: 20 ore 53' notte: 17:07  
Meteo: il sole è il simbolo di un'opera nel calendario che viene stampata su carta riciclata.

**LA LUNA** ☾ s.i.Q. giorno: 4 ore 43' ☽ s.i.Q. giorno: 18 ore 22:39  
☽ P.Q. giorno: 18 ore 4:52 ☽ L.P. giorno: 25 ore 18:54

Retrostampato  
con pagina  
noteformato  
29x47 cm caFestività  
Internazionali**PA611 Danish**Olandese 12 fogli carta patinata 70 gr, testata termosaldata  
pagina note stampata sul retro

- f.to calendario: 29x47 cm ca
- f.to testata: 29x9 cm ca
- 100



Testata Termosaldata

**CALENDARIO GENNAIO 2024**

LUN MAR MER GIO VEN SAB DOM LUN MAR MER GIO VEN SAB DOM LUN MAR MER GIO VEN SAB DOM LUN MAR MER GIO VEN SAB DOM LUN MAR MER GIO VEN SAB DOM

1 2 3 4 5 6 7 8 9 10 11 12 13 14 15 16 17 18 19 20 21 22 23 24 25 26 27 28 29 30 31

€ BUDGET E SPESE APPUNTAMENTI

**1 LUN** 17 **MER**  
S. ANTONIO ABBATE

**2 MAR** 18 **GIO**  
S. LIBERATA

**3 MER** 19 **VEN**  
S. MAURO

**4 GIO** 20 **SAB**  
S. SEBASTIANO E FABIANO

**5 VEN** 21 **DOM**  
S. ADRIANO

**6 SAB** 22 **LUN**  
S. VINCENZO

**7 DOM** 23 **MAR**  
S. EMMENTANA

**8 LUN** 24 **MER**  
S. FRANCESCO DI SALES

**9 MAR** 25 **GIO**  
CONVERSIONE DI S. PAOLO

**10 MER** 26 **VEN**  
S. TITO E TIMOTEI

**11 GIO** 27 **SAB**  
S. ANGELA MERCI

**12 VEN** 28 **DOM**  
S. TOMMASO D'AZEGNO

**13 SAB** 29 **LUN**  
S. COSTANZO

**14 DOM** 30 **MAR**  
S. MARTINA

**15 LUN** 31 **MER**  
S. GIOVANNI BOSCO

**16 MAR**

**DICEMBRE 2023**  
L M M G V S D  
1 2 3  
4 5 6 7 8 9 10  
11 12 13 14 15 16 17  
18 19 20 21 22 23 24  
25 26 27 28 29 30 31

**GENNAIO**  
20  
24

**FEBBRAIO 2024**  
L M M G V S D  
1 2 3 4  
5 6 7 8 9 10 11  
12 13 14 15 16 17 18  
19 20 21 22 23 24 25  
26 27 28 29

**TESTATA**  
% SOGGETTO: 100%  
gennaio 18 ore 12,00  
gennaio 20 ore 12,00  
gennaio 25 ore 12,00  
gennaio 30 ore 12,00  
gennaio 31 ore 12,00

**LA LUNA**  
1 2 3 4 5 6 7 8 9 10 11 12 13 14 15 16 17 18 19 20 21 22 23 24 25 26 27 28 29 30 31

Retrostampato con pagina appunti



formato 29x47 cm ca

Festività Internazionali

PA614 Swedish

Olandese 12 fogli carta patinata 70 gr, testata termosaldata pagina appunti stampata sul retro



- f.to calendario: 29x47 cm ca
- f.to testata: 29x9 cm ca
- 100



Testata Termosaldata

1 **L** <sup>00000000</sup> 01  
Mia Maria di Dio - Capodanno

2 **M**  
ss. Basilio e Gregorio

3 **M**  
s. Giovanna

4 **G**  
ss. Ermete e Cato

5 **V**  
s. Arnolfo

6 **S** <sup>0000</sup>  
Epifania di N.S.

7 **D**  
Battesimo di Gesù

8 **L** 02  
s. Massimo

9 **M**  
s. Giuliano

10 **M**  
s. Aldo

11 **G**  
s. Iginio

12 **V**  
s. Costia

13 **S**  
s. Felice

14 **D**  
s. Felice

15 **L** 03  
s. Mauro

16 **M**  
s. Marcello

17 **M**  
s. Antonio abate

18 **G**  
s. Liberata

19 **V**  
s. Mario

20 **S**  
ss. Sebastiano e Fabiano

21 **D**  
s. Agnese

22 **L** 04  
s. Vincenzo

23 **M**  
s. Eusebio

24 **M**  
s. Francesco di Sales

25 **G**  
Conversione di s. Paolo

26 **V**  
ss. Tito e Timoteo

27 **S**  
s. Angela Merici

28 **D**  
s. Tommaso d'Aquino

29 **L** 05  
s. Costantino

30 **M**  
s. Martina

31 **M**  
s. Giovanni Bosco

**2024**

**DICEMBRE 2023**  
L M M G V S D  
1 2 3  
4 5 6 7 8 9 10  
11 12 13 14 15 16 17  
18 19 20 21 22 23 24  
25 26 27 28 29 30 31

**FEBBRAIO 2024**  
L M M G V S D  
1 2 3 4  
5 6 7 8 9 10 11  
12 13 14 15 16 17 18  
19 20 21 22 23 24 25  
26 27 28 29

**IL SOLE**  
sorge tramonta  
giorno 1 ore 7:37 ore 16:49  
giorno 30 ore 7:37 ore 16:57  
giorno 31 ore 7:37 ore 17:09  
Note: gli orari di tramonto del giorno 31/12/23  
non corrispondono alle informazioni generali del sito.

**LA LUNA**  
● primo quarto giorno 4 ore 4:50  
● luna nuova giorno 11 ore 12:57  
● primo quarto giorno 18 ore 4:52  
● luna piena giorno 25 ore 18:54

**gen  
io  
na**

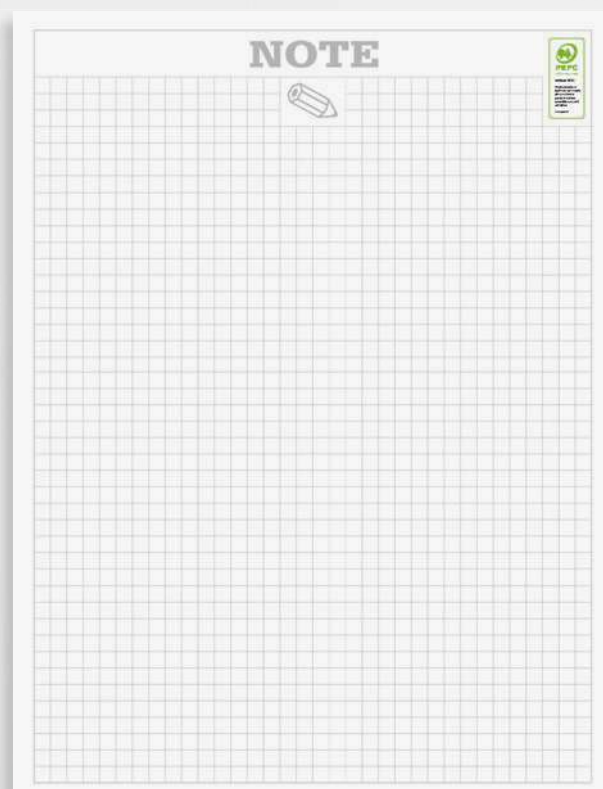

Retrostampato con pagina note



formato  
29x47 cm ca

Festività  
Internazionali

**PA615 Moderno**

Olandese 12 fogli carta patinata 70 gr, testata termosaldata  
pagina note stampata sul retro



☑ f.to calendario: 29x47 cm ca

☑ f.to testata: 29x9 cm ca

☑ 100





Testata Termosaldata

**NOTE**

**GENNAIO 2024**

Dic. 2023	1 ven	2 sab	3 dom	4 lun	5 mar	6 mer	7 gio	8 ven	9 sab	10 dom	11 lun	12 mar	13 mer	14 gio	15 ven	16 sab	17 dom	18 lun	19 mar	20 mer	21 gio	22 ven	23 sab	24 dom	25 lun	26 mar	27 mer	28 gio	29 ven	30 sab	31 dom
	1 lun	2 mar	3 mer	4 gio	5 ven	6 sab	7 dom	8 lun	9 mar	10 mer	11 gio	12 ven	13 sab	14 dom	15 lun	16 mar	17 mer	18 gio	19 ven	20 sab	21 dom	22 lun	23 mar	24 mer	25 gio	26 ven	27 sab	28 dom	29 lun	30 mar	31 mer

**Feb. 2024**

1 gio	2 ven	3 sab	4 dom	5 lun	6 mar	7 mer	8 gio	9 ven	10 sab	11 dom	12 lun	13 mar	14 mer	15 gio	16 ven	17 sab	18 dom	19 lun	20 mar	21 mer	22 gio	23 ven	24 sab	25 dom	26 lun	27 mar	28 mer	29 gio
-------	-------	-------	-------	-------	-------	-------	-------	-------	--------	--------	--------	--------	--------	--------	--------	--------	--------	--------	--------	--------	--------	--------	--------	--------	--------	--------	--------	--------

**LA LUNA**

☾ giorno 4 ore 4,30  
 ☽ giorno 11 ore 2,57  
 ☽ giorno 18 ore 4,54  
 ☽ giorno 25 ore 16,34

**NOTE**

**GENNAIO 2024**

Dic. 2023	1 ven	2 sab	3 dom	4 lun	5 mar	6 mer	7 gio	8 ven	9 sab	10 dom	11 lun	12 mar	13 mer	14 gio	15 ven	16 sab	17 dom	18 lun	19 mar	20 mer	21 gio	22 ven	23 sab	24 dom	25 lun	26 mar	27 mer	28 gio	29 ven	30 sab	31 dom
	1 lun	2 mar	3 mer	4 gio	5 ven	6 sab	7 dom	8 lun	9 mar	10 mer	11 gio	12 ven	13 sab	14 dom	15 lun	16 mar	17 mer	18 gio	19 ven	20 sab	21 dom	22 lun	23 mar	24 mer	25 gio	26 ven	27 sab	28 dom	29 lun	30 mar	31 mer

**Feb. 2024**

1 gio	2 ven	3 sab	4 dom	5 lun	6 mar	7 mer	8 gio	9 ven	10 sab	11 dom	12 lun	13 mar	14 mer	15 gio	16 ven	17 sab	18 dom	19 lun	20 mar	21 mer	22 gio	23 ven	24 sab	25 dom	26 lun	27 mar	28 mer	29 gio
-------	-------	-------	-------	-------	-------	-------	-------	-------	--------	--------	--------	--------	--------	--------	--------	--------	--------	--------	--------	--------	--------	--------	--------	--------	--------	--------	--------	--------

RO

**NOTE**

**GENNAIO 2024**

Dic. 2023	1 ven	2 sab	3 dom	4 lun	5 mar	6 mer	7 gio	8 ven	9 sab	10 dom	11 lun	12 mar	13 mer	14 gio	15 ven	16 sab	17 dom	18 lun	19 mar	20 mer	21 gio	22 ven	23 sab	24 dom	25 lun	26 mar	27 mer	28 gio	29 ven	30 sab	31 dom
	1 lun	2 mar	3 mer	4 gio	5 ven	6 sab	7 dom	8 lun	9 mar	10 mer	11 gio	12 ven	13 sab	14 dom	15 lun	16 mar	17 mer	18 gio	19 ven	20 sab	21 dom	22 lun	23 mar	24 mer	25 gio	26 ven	27 sab	28 dom	29 lun	30 mar	31 mer

**Feb. 2024**

1 gio	2 ven	3 sab	4 dom	5 lun	6 mar	7 mer	8 gio	9 ven	10 sab	11 dom	12 lun	13 mar	14 mer	15 gio	16 ven	17 sab	18 dom	19 lun	20 mar	21 mer	22 gio	23 ven	24 sab	25 dom	26 lun	27 mar	28 mer	29 gio
-------	-------	-------	-------	-------	-------	-------	-------	-------	--------	--------	--------	--------	--------	--------	--------	--------	--------	--------	--------	--------	--------	--------	--------	--------	--------	--------	--------	--------

Retrostampato con pagina note

AZ

formato 29x47 cm ca

Festività Internazionali

VE

**PA620 Smart**

Olandese 12 fogli carta patinata 70 gr, testata termosalddata pagina note stampata sul retro

- ☑ f.to calendario: 29x47 cm ca
- ☑ f.to testata: 29x9 cm ca
- ☑ 100



NEW!

Testata Termosaldata

GENNAIO 2024

<p><b>DICEMBRE 2023</b></p> <p>L M M G V S D</p> <p>1 2 3</p> <p>4 5 6 7 8 9 10</p> <p>11 12 13 14 15 16 17</p> <p>18 19 20 21 22 23 24</p> <p>25 26 27 28 29 30 31</p> <p><b>NOTE</b></p>	<table style="width: 100%; border-collapse: collapse;"> <tr><td style="width: 33%;"><b>1 LUN</b> Maria Madre di Dio - Capodomo</td><td style="width: 33%;"><b>17 MER</b> s. Antonio abate</td><td style="width: 33%;"></td></tr> <tr><td><b>2 MAR</b> ss. Basilio e Gregorio</td><td><b>18 GIO</b> s. Liberta</td><td></td></tr> <tr><td><b>3 MER</b> s. Gervasio</td><td><b>19 VEN</b> s. Mario</td><td></td></tr> <tr><td><b>4 GIO</b> ss. Erasmo e Cato</td><td><b>20 SAB</b> ss. Sebastiano e Fabiano</td><td></td></tr> <tr><td><b>5 VEN</b> s. Anna</td><td><b>21 DOM</b> s. Agnese</td><td></td></tr> <tr><td><b>6 SAB</b> Epifania di N.S.</td><td><b>22 LUN</b> s. Vincenzo</td><td></td></tr> <tr><td><b>7 DOM</b> Battesimo di Gesù</td><td><b>23 MAR</b> s. Emerenziana</td><td></td></tr> <tr><td><b>8 LUN</b> s. Massimo</td><td><b>24 MER</b> s. Francesco di Sales</td><td></td></tr> <tr><td><b>9 MAR</b> s. Giuliano</td><td><b>25 GIO</b> Conversione di s. Paolo</td><td></td></tr> <tr><td><b>10 MER</b> s. Aido</td><td><b>26 VEN</b> ss. Tito e Timoteo</td><td></td></tr> <tr><td><b>11 GIO</b> s. Ippolito</td><td><b>27 SAB</b> s. Angela Merici</td><td></td></tr> <tr><td><b>12 VEN</b> s. Clelia</td><td><b>28 DOM</b> s. Tommaso d'Aquino</td><td></td></tr> <tr><td><b>13 SAB</b> s. Ilario</td><td><b>29 LUN</b> s. Costanzo</td><td></td></tr> <tr><td><b>14 DOM</b> s. Felice</td><td><b>30 MAR</b> s. Martina</td><td></td></tr> <tr><td><b>15 LUN</b> s. Mauro</td><td><b>31 MER</b> s. Giovanni Bosco</td><td></td></tr> </table>	<b>1 LUN</b> Maria Madre di Dio - Capodomo	<b>17 MER</b> s. Antonio abate		<b>2 MAR</b> ss. Basilio e Gregorio	<b>18 GIO</b> s. Liberta		<b>3 MER</b> s. Gervasio	<b>19 VEN</b> s. Mario		<b>4 GIO</b> ss. Erasmo e Cato	<b>20 SAB</b> ss. Sebastiano e Fabiano		<b>5 VEN</b> s. Anna	<b>21 DOM</b> s. Agnese		<b>6 SAB</b> Epifania di N.S.	<b>22 LUN</b> s. Vincenzo		<b>7 DOM</b> Battesimo di Gesù	<b>23 MAR</b> s. Emerenziana		<b>8 LUN</b> s. Massimo	<b>24 MER</b> s. Francesco di Sales		<b>9 MAR</b> s. Giuliano	<b>25 GIO</b> Conversione di s. Paolo		<b>10 MER</b> s. Aido	<b>26 VEN</b> ss. Tito e Timoteo		<b>11 GIO</b> s. Ippolito	<b>27 SAB</b> s. Angela Merici		<b>12 VEN</b> s. Clelia	<b>28 DOM</b> s. Tommaso d'Aquino		<b>13 SAB</b> s. Ilario	<b>29 LUN</b> s. Costanzo		<b>14 DOM</b> s. Felice	<b>30 MAR</b> s. Martina		<b>15 LUN</b> s. Mauro	<b>31 MER</b> s. Giovanni Bosco		<p><b>FEBBRAIO 2024</b></p> <p>L M M G V S D</p> <p>1 2 3 4</p> <p>5 6 7 8 9 10 11</p> <p>12 13 14 15 16 17 18</p> <p>19 20 21 22 23 24 25</p> <p>26 27 28 29</p>
<b>1 LUN</b> Maria Madre di Dio - Capodomo	<b>17 MER</b> s. Antonio abate																																														
<b>2 MAR</b> ss. Basilio e Gregorio	<b>18 GIO</b> s. Liberta																																														
<b>3 MER</b> s. Gervasio	<b>19 VEN</b> s. Mario																																														
<b>4 GIO</b> ss. Erasmo e Cato	<b>20 SAB</b> ss. Sebastiano e Fabiano																																														
<b>5 VEN</b> s. Anna	<b>21 DOM</b> s. Agnese																																														
<b>6 SAB</b> Epifania di N.S.	<b>22 LUN</b> s. Vincenzo																																														
<b>7 DOM</b> Battesimo di Gesù	<b>23 MAR</b> s. Emerenziana																																														
<b>8 LUN</b> s. Massimo	<b>24 MER</b> s. Francesco di Sales																																														
<b>9 MAR</b> s. Giuliano	<b>25 GIO</b> Conversione di s. Paolo																																														
<b>10 MER</b> s. Aido	<b>26 VEN</b> ss. Tito e Timoteo																																														
<b>11 GIO</b> s. Ippolito	<b>27 SAB</b> s. Angela Merici																																														
<b>12 VEN</b> s. Clelia	<b>28 DOM</b> s. Tommaso d'Aquino																																														
<b>13 SAB</b> s. Ilario	<b>29 LUN</b> s. Costanzo																																														
<b>14 DOM</b> s. Felice	<b>30 MAR</b> s. Martina																																														
<b>15 LUN</b> s. Mauro	<b>31 MER</b> s. Giovanni Bosco																																														

formato 29x47 cm ca

Festività Internazionali

**PA636 Notes**

Olandese 12 fogli carta patinata 70 gr, testata termosaldata pagina note stampata sul retro



- f.to calendario: 29x47 cm ca
- f.to testata: 29x9 cm ca
- 100



Retrostampato con pagina note

RO

GENNAIO 2024

<p><b>DICEMBRE 2023</b></p> <p>L M M G V S D</p> <p>1 2 3</p> <p>4 5 6 7 8 9 10</p> <p>11 12 13 14 15 16 17</p> <p>18 19 20 21 22 23 24</p> <p>25 26 27 28 29 30 31</p> <p><b>NOTE</b></p>	<table style="width: 100%; border-collapse: collapse;"> <tr><td style="width: 33%;"><b>1 LUN</b> Maria Madre di Dio - Capodomo</td><td style="width: 33%;"><b>17 MER</b> s. Antonio abate</td><td style="width: 33%;"></td></tr> <tr><td><b>2 MAR</b> ss. Basilio e Gregorio</td><td><b>18 GIO</b> s. Liberta</td><td></td></tr> <tr><td><b>3 MER</b> s. Gervasio</td><td><b>19 VEN</b> s. Mario</td><td></td></tr> <tr><td><b>4 GIO</b> ss. Erasmo e Cato</td><td><b>20 SAB</b> ss. Sebastiano e Fabiano</td><td></td></tr> <tr><td><b>5 VEN</b> s. Anna</td><td><b>21 DOM</b> s. Agnese</td><td></td></tr> <tr><td><b>6 SAB</b> Epifania di N.S.</td><td><b>22 LUN</b> s. Vincenzo</td><td></td></tr> <tr><td><b>7 DOM</b> Battesimo di Gesù</td><td><b>23 MAR</b> s. Emerenziana</td><td></td></tr> <tr><td><b>8 LUN</b> s. Massimo</td><td><b>24 MER</b> s. Francesco di Sales</td><td></td></tr> <tr><td><b>9 MAR</b> s. Giuliano</td><td><b>25 GIO</b> Conversione di s. Paolo</td><td></td></tr> <tr><td><b>10 MER</b> s. Aido</td><td><b>26 VEN</b> ss. Tito e Timoteo</td><td></td></tr> <tr><td><b>11 GIO</b> s. Ippolito</td><td><b>27 SAB</b> s. Angela Merici</td><td></td></tr> <tr><td><b>12 VEN</b> s. Clelia</td><td><b>28 DOM</b> s. Tommaso d'Aquino</td><td></td></tr> <tr><td><b>13 SAB</b> s. Ilario</td><td><b>29 LUN</b> s. Costanzo</td><td></td></tr> <tr><td><b>14 DOM</b> s. Felice</td><td><b>30 MAR</b> s. Martina</td><td></td></tr> <tr><td><b>15 LUN</b> s. Mauro</td><td><b>31 MER</b> s. Giovanni Bosco</td><td></td></tr> </table>	<b>1 LUN</b> Maria Madre di Dio - Capodomo	<b>17 MER</b> s. Antonio abate		<b>2 MAR</b> ss. Basilio e Gregorio	<b>18 GIO</b> s. Liberta		<b>3 MER</b> s. Gervasio	<b>19 VEN</b> s. Mario		<b>4 GIO</b> ss. Erasmo e Cato	<b>20 SAB</b> ss. Sebastiano e Fabiano		<b>5 VEN</b> s. Anna	<b>21 DOM</b> s. Agnese		<b>6 SAB</b> Epifania di N.S.	<b>22 LUN</b> s. Vincenzo		<b>7 DOM</b> Battesimo di Gesù	<b>23 MAR</b> s. Emerenziana		<b>8 LUN</b> s. Massimo	<b>24 MER</b> s. Francesco di Sales		<b>9 MAR</b> s. Giuliano	<b>25 GIO</b> Conversione di s. Paolo		<b>10 MER</b> s. Aido	<b>26 VEN</b> ss. Tito e Timoteo		<b>11 GIO</b> s. Ippolito	<b>27 SAB</b> s. Angela Merici		<b>12 VEN</b> s. Clelia	<b>28 DOM</b> s. Tommaso d'Aquino		<b>13 SAB</b> s. Ilario	<b>29 LUN</b> s. Costanzo		<b>14 DOM</b> s. Felice	<b>30 MAR</b> s. Martina		<b>15 LUN</b> s. Mauro	<b>31 MER</b> s. Giovanni Bosco		<p><b>FEBBRAIO 2024</b></p> <p>L M M G V S D</p> <p>1 2 3 4</p> <p>5 6 7 8 9 10 11</p> <p>12 13 14 15 16 17 18</p> <p>19 20 21 22 23 24 25</p> <p>26 27 28 29</p>
<b>1 LUN</b> Maria Madre di Dio - Capodomo	<b>17 MER</b> s. Antonio abate																																														
<b>2 MAR</b> ss. Basilio e Gregorio	<b>18 GIO</b> s. Liberta																																														
<b>3 MER</b> s. Gervasio	<b>19 VEN</b> s. Mario																																														
<b>4 GIO</b> ss. Erasmo e Cato	<b>20 SAB</b> ss. Sebastiano e Fabiano																																														
<b>5 VEN</b> s. Anna	<b>21 DOM</b> s. Agnese																																														
<b>6 SAB</b> Epifania di N.S.	<b>22 LUN</b> s. Vincenzo																																														
<b>7 DOM</b> Battesimo di Gesù	<b>23 MAR</b> s. Emerenziana																																														
<b>8 LUN</b> s. Massimo	<b>24 MER</b> s. Francesco di Sales																																														
<b>9 MAR</b> s. Giuliano	<b>25 GIO</b> Conversione di s. Paolo																																														
<b>10 MER</b> s. Aido	<b>26 VEN</b> ss. Tito e Timoteo																																														
<b>11 GIO</b> s. Ippolito	<b>27 SAB</b> s. Angela Merici																																														
<b>12 VEN</b> s. Clelia	<b>28 DOM</b> s. Tommaso d'Aquino																																														
<b>13 SAB</b> s. Ilario	<b>29 LUN</b> s. Costanzo																																														
<b>14 DOM</b> s. Felice	<b>30 MAR</b> s. Martina																																														
<b>15 LUN</b> s. Mauro	<b>31 MER</b> s. Giovanni Bosco																																														

BL

VE



Testata Termosaldata

**NOTE**

**GENNAIO 2024**

**DIC 2023** | **GENNAIO 2024** | **FEB 2024**

1 ven	1 lunedi	17 mercoledì	1 gio
2 sab	2 martedì	18 giovedì	2 ven
3 dom	3 mercoledì	19 venerdì	3 sab
4 lun	4 giovedì	20 sabato	4 dom
5 mar	5 venerdì	21 domenica	5 lun
6 mer	6 sabato	22 lunedì	6 mar
7 gio	7 domenica	23 martedì	7 mer
8 ven	8 lunedì	24 mercoledì	8 gio
9 sab	9 martedì	25 giovedì	9 ven
10 dom	10 mercoledì	26 venerdì	10 sab
11 lun	11 giovedì	27 sabato	11 dom
12 mar	12 venerdì	28 domenica	12 lun
13 mer	13 sabato	29 lunedì	13 mar
14 gio	14 domenica	30 martedì	14 mer
15 ven	15 lunedì	31 mercoledì	15 gio
16 sab	16 martedì		16 ven
17 dom	17 mercoledì		17 sab
18 lun	18 giovedì		18 dom
19 mar	19 venerdì		19 lun
20 mer	20 sabato		20 mar
21 gio	21 domenica		21 mer
22 ven	22 lunedì		22 gio
23 sab	23 martedì		23 ven
24 dom	24 mercoledì		24 sab
25 lun	25 giovedì		25 dom
26 mar	26 venerdì		26 lun
27 mer	27 sabato		27 mar
28 gio	28 domenica		28 mer
29 ven	29 lunedì		29 gio
30 sab	30 martedì		
31 dom	31 mercoledì		

**LA LUNA**

15.0000 16.3000 18.0000 19.3000 21.0000 22.3000 24.0000 25.3000 27.0000 28.3000 30.0000 31.3000

15.0000 16.3000 18.0000 19.3000 21.0000 22.3000 24.0000 25.3000 27.0000 28.3000 30.0000 31.3000

15.0000 16.3000 18.0000 19.3000 21.0000 22.3000 24.0000 25.3000 27.0000 28.3000 30.0000 31.3000

Retrostampato con pagina note

BL

**GENNAIO 2024**

**DIC 2023** | **GENNAIO 2024** | **FEB 2024**

1 ven	1 lunedi	17 mercoledì	1 gio
2 sab	2 martedì	18 giovedì	2 ven
3 dom	3 mercoledì	19 venerdì	3 sab
4 lun	4 giovedì	20 sabato	4 dom
5 mar	5 venerdì	21 domenica	5 lun
6 mer	6 sabato	22 lunedì	6 mar
7 gio	7 domenica	23 martedì	7 mer
8 ven	8 lunedì	24 mercoledì	8 gio
9 sab	9 martedì	25 giovedì	9 ven
10 dom	10 mercoledì	26 venerdì	10 sab
11 lun	11 giovedì	27 sabato	11 dom
12 mar	12 venerdì	28 domenica	12 lun
13 mer	13 sabato	29 lunedì	13 mar
14 gio	14 domenica	30 martedì	14 mer
15 ven	15 lunedì	31 mercoledì	15 gio
16 sab	16 martedì		16 ven
17 dom	17 mercoledì		17 sab
18 lun	18 giovedì		18 dom
19 mar	19 venerdì		19 lun
20 mer	20 sabato		20 mar
21 gio	21 domenica		21 mer
22 ven	22 lunedì		22 gio
23 sab	23 martedì		23 ven
24 dom	24 mercoledì		24 sab
25 lun	25 giovedì		25 dom
26 mar	26 venerdì		26 lun
27 mer	27 sabato		27 mar
28 gio	28 domenica		28 mer
29 ven	29 lunedì		29 gio
30 sab	30 martedì		
31 dom	31 mercoledì		

RO

**GENNAIO 2024**

**DIC 2023** | **GENNAIO 2024** | **FEB 2024**

1 ven	1 lunedi	17 mercoledì	1 gio
2 sab	2 martedì	18 giovedì	2 ven
3 dom	3 mercoledì	19 venerdì	3 sab
4 lun	4 giovedì	20 sabato	4 dom
5 mar	5 venerdì	21 domenica	5 lun
6 mer	6 sabato	22 lunedì	6 mar
7 gio	7 domenica	23 martedì	7 mer
8 ven	8 lunedì	24 mercoledì	8 gio
9 sab	9 martedì	25 giovedì	9 ven
10 dom	10 mercoledì	26 venerdì	10 sab
11 lun	11 giovedì	27 sabato	11 dom
12 mar	12 venerdì	28 domenica	12 lun
13 mer	13 sabato	29 lunedì	13 mar
14 gio	14 domenica	30 martedì	14 mer
15 ven	15 lunedì	31 mercoledì	15 gio
16 sab	16 martedì		16 ven
17 dom	17 mercoledì		17 sab
18 lun	18 giovedì		18 dom
19 mar	19 venerdì		19 lun
20 mer	20 sabato		20 mar
21 gio	21 domenica		21 mer
22 ven	22 lunedì		22 gio
23 sab	23 martedì		23 ven
24 dom	24 mercoledì		24 sab
25 lun	25 giovedì		25 dom
26 mar	26 venerdì		26 lun
27 mer	27 sabato		27 mar
28 gio	28 domenica		28 mer
29 ven	29 lunedì		29 gio
30 sab	30 martedì		
31 dom	31 mercoledì		

VE

formato 29x47 cm ca

Festività Internazionali

PA640 Classic

Olandese 12 fogli carta patinata 70 gr, testata termosaldada pagina note stampata sul retro



- f.to calendario: 29x47 cm ca
- f.to testata: 29x9 cm ca
- 100



Testata Termosaldata



GENNAIO 2024		
<b>1</b> VENERDÌ s. Maria Maddalena - Capodanno	<b>17</b> MERCOLEDÌ s. Antonio abate	<b>1</b> GIOVEDÌ s. Basilio
<b>2</b> MARTEDÌ ss. Basilio e Gregorio	<b>18</b> GIOVEDÌ s. Liberata	<b>2</b> VENERDÌ s. Stefano
<b>3</b> MERCOLEDÌ s. Genoveffa	<b>19</b> VENERDÌ s. Mario	<b>3</b> SABATO s. Pietro
<b>4</b> GIOVEDÌ ss. Ermes e Caio	<b>20</b> SABATO ss. Giovanni e Fabiano	<b>4</b> DOMENICA s. Ignazio
<b>5</b> VENERDÌ s. Amelia	<b>21</b> DOMENICA s. Agostino	<b>5</b> LUNEDÌ s. Ignazio
<b>6</b> SABATO Epifania di N.S.	<b>22</b> LUNEDÌ s. Vincenzo	<b>6</b> MARTEDÌ s. Felice
<b>7</b> DOMENICA Battesimo di Gesù	<b>23</b> MARTEDÌ s. Eusebio	<b>7</b> MERCOLEDÌ s. Felice
<b>8</b> LUNEDÌ s. Massimo	<b>24</b> MERCOLEDÌ s. Francesco di Sales	<b>8</b> GIOVEDÌ s. Felice
<b>9</b> MARTEDÌ s. Giuliano	<b>25</b> GIOVEDÌ Conversione di s. Paolo	<b>9</b> VENERDÌ s. Felice
<b>10</b> MERCOLEDÌ s. Aldo	<b>26</b> VENERDÌ ss. Tito e Zmoleto	<b>10</b> SABATO s. Felice
<b>11</b> GIOVEDÌ s. Ignazio	<b>27</b> SABATO s. Angela Merici	<b>11</b> DOMENICA s. Felice
<b>12</b> VENERDÌ s. Cesira	<b>28</b> DOMENICA s. Tommaso d'Aquino	<b>12</b> LUNEDÌ s. Felice
<b>13</b> SABATO s. Ilario	<b>29</b> LUNEDÌ s. Costantino	<b>13</b> MARTEDÌ s. Felice
<b>14</b> DOMENICA s. Felice	<b>30</b> MARTEDÌ s. Martina	<b>14</b> MERCOLEDÌ s. Felice
<b>15</b> LUNEDÌ s. Mauro	<b>31</b> MERCOLEDÌ s. Giovanni Bosco	<b>15</b> GIOVEDÌ s. Felice
<b>16</b> MARTEDÌ s. Marcello		<b>16</b> VENERDÌ s. Felice

GENNAIO 2024		
<b>1</b> VENERDÌ s. Maria Maddalena - Capodanno	<b>17</b> MERCOLEDÌ s. Antonio abate	<b>1</b> GIOVEDÌ s. Basilio
<b>2</b> MARTEDÌ ss. Basilio e Gregorio	<b>18</b> GIOVEDÌ s. Liberata	<b>2</b> VENERDÌ s. Stefano
<b>3</b> MERCOLEDÌ s. Genoveffa	<b>19</b> VENERDÌ s. Mario	<b>3</b> SABATO s. Pietro
<b>4</b> GIOVEDÌ ss. Ermes e Caio	<b>20</b> SABATO ss. Giovanni e Fabiano	<b>4</b> DOMENICA s. Ignazio
<b>5</b> VENERDÌ s. Amelia	<b>21</b> DOMENICA s. Agostino	<b>5</b> LUNEDÌ s. Ignazio
<b>6</b> SABATO Epifania di N.S.	<b>22</b> LUNEDÌ s. Vincenzo	<b>6</b> MARTEDÌ s. Felice
<b>7</b> DOMENICA Battesimo di Gesù	<b>23</b> MARTEDÌ s. Eusebio	<b>7</b> MERCOLEDÌ s. Felice
<b>8</b> LUNEDÌ s. Massimo	<b>24</b> MERCOLEDÌ s. Francesco di Sales	<b>8</b> GIOVEDÌ s. Felice
<b>9</b> MARTEDÌ s. Giuliano	<b>25</b> GIOVEDÌ Conversione di s. Paolo	<b>9</b> VENERDÌ s. Felice
<b>10</b> MERCOLEDÌ s. Aldo	<b>26</b> VENERDÌ ss. Tito e Zmoleto	<b>10</b> SABATO s. Felice
<b>11</b> GIOVEDÌ s. Ignazio	<b>27</b> SABATO s. Angela Merici	<b>11</b> DOMENICA s. Felice
<b>12</b> VENERDÌ s. Cesira	<b>28</b> DOMENICA s. Tommaso d'Aquino	<b>12</b> LUNEDÌ s. Felice
<b>13</b> SABATO s. Ilario	<b>29</b> LUNEDÌ s. Costantino	<b>13</b> MARTEDÌ s. Felice
<b>14</b> DOMENICA s. Felice	<b>30</b> MARTEDÌ s. Martina	<b>14</b> MERCOLEDÌ s. Felice
<b>15</b> LUNEDÌ s. Mauro	<b>31</b> MERCOLEDÌ s. Giovanni Bosco	<b>15</b> GIOVEDÌ s. Felice
<b>16</b> MARTEDÌ s. Marcello		<b>16</b> VENERDÌ s. Felice

BL

Retrostampato con pagina note

VE

GENNAIO 2024		
<b>1</b> VENERDÌ s. Maria Maddalena - Capodanno	<b>17</b> MERCOLEDÌ s. Antonio abate	<b>1</b> GIOVEDÌ s. Basilio
<b>2</b> MARTEDÌ ss. Basilio e Gregorio	<b>18</b> GIOVEDÌ s. Liberata	<b>2</b> VENERDÌ s. Stefano
<b>3</b> MERCOLEDÌ s. Genoveffa	<b>19</b> VENERDÌ s. Mario	<b>3</b> SABATO s. Pietro
<b>4</b> GIOVEDÌ ss. Ermes e Caio	<b>20</b> SABATO ss. Giovanni e Fabiano	<b>4</b> DOMENICA s. Ignazio
<b>5</b> VENERDÌ s. Amelia	<b>21</b> DOMENICA s. Agostino	<b>5</b> LUNEDÌ s. Ignazio
<b>6</b> SABATO Epifania di N.S.	<b>22</b> LUNEDÌ s. Vincenzo	<b>6</b> MARTEDÌ s. Felice
<b>7</b> DOMENICA Battesimo di Gesù	<b>23</b> MARTEDÌ s. Eusebio	<b>7</b> MERCOLEDÌ s. Felice
<b>8</b> LUNEDÌ s. Massimo	<b>24</b> MERCOLEDÌ s. Francesco di Sales	<b>8</b> GIOVEDÌ s. Felice
<b>9</b> MARTEDÌ s. Giuliano	<b>25</b> GIOVEDÌ Conversione di s. Paolo	<b>9</b> VENERDÌ s. Felice
<b>10</b> MERCOLEDÌ s. Aldo	<b>26</b> VENERDÌ ss. Tito e Zmoleto	<b>10</b> SABATO s. Felice
<b>11</b> GIOVEDÌ s. Ignazio	<b>27</b> SABATO s. Angela Merici	<b>11</b> DOMENICA s. Felice
<b>12</b> VENERDÌ s. Cesira	<b>28</b> DOMENICA s. Tommaso d'Aquino	<b>12</b> LUNEDÌ s. Felice
<b>13</b> SABATO s. Ilario	<b>29</b> LUNEDÌ s. Costantino	<b>13</b> MARTEDÌ s. Felice
<b>14</b> DOMENICA s. Felice	<b>30</b> MARTEDÌ s. Martina	<b>14</b> MERCOLEDÌ s. Felice
<b>15</b> LUNEDÌ s. Mauro	<b>31</b> MERCOLEDÌ s. Giovanni Bosco	<b>15</b> GIOVEDÌ s. Felice
<b>16</b> MARTEDÌ s. Marcello		<b>16</b> VENERDÌ s. Felice

RO

formato 29x47 cm ca

Festività Internazionali

PA646 Elegant

Olandese 12 fogli carta patinata 70 gr, testata termosaldata pagina note stampata sul retro



- f.to calendario: 29x47 cm ca
- f.to testata: 29x9 cm ca
- 100



Testata Termosaldata



Retrostampato con pagina appunti

BL



RO

VE

formato 29x42,5 cm ca

Festività Internazionali

**PA650 Medium**

Olandese 12 fogli carta patinata 70 gr, testata termosalddata pagina appunti stampata sul retro



- f.to calendario: 29x42,5 cm ca
- f.to testata: 29x9 cm ca
- 100



NEW!

Testata Termosaldata

**1 L** 01 **20 S**  
 Maria Madre di Dio - Capodanno ss. Sebastiano e Fabiano

**2 M** 02 **21 D**  
 ss. Basilio e Gregorio s. Agnese

**3 M** 03 **22 L**  
 s. Gionocetta s. Vincenzo

**4 G** 04 **23 M**  
 ss. Ermete e Caio s. Eusebio

**5 V** 05 **24 M**  
 s. Arnolfo s. Francesco di Sales

**6 S** 06 **25 G**  
 Epifania di N.S. Conversione di s. Paolo

**7 D** 07 **26 V**  
 Battesimo di Gesù ss. Tito e Timoteo

**8 L** 08 **27 S**  
 s. Massimo s. Angela Merici

**9 M** 09 **28 D**  
 s. Giuliano s. Tommaso d'Aquino

**10 M** 10 **29 L**  
 s. Aldo s. Costantino

**11 G** 11 **30 M**  
 s. Igino s. Martina

**12 V** 12 **31 M**  
 s. Coste s. Giovanni Bosco

**13 S** 13  
 s. Ilario

**14 D** 14  
 s. Felice

**15 L** 15  
 s. Misao

**16 M** 16  
 s. Marcellino

**17 M** 17  
 s. Antonio abate

**18 G** 18  
 s. Liberata

**19 V** 19  
 s. Maria

**gen  
na  
io**

**DICEMBRE 2023**  
 Set. 48 49 50 51 52  
 Lun 4 -1 18 25  
 Mar 5 12 19 26  
 Mer 6 13 20 27  
 Gio 7 14 21 28  
 Ven 1 8 15 22 29  
 Sab 2 9 16 23 30  
 Dom 3 10 17 24 31

**FEBBRAIO 2024**  
 Set. 5 6 7 8 9  
 Lun 5 12 19 26  
 Mar 6 13 20 27  
 Mer 7 14 21 28  
 Gio 1 8 15 22 29  
 Ven 2 9 16 23  
 Sab 3 10 17 24  
 Dom 4 11 18 25

**Il Sole e la Luna**  
 sorge tramonta  
 giorno 1 ore 7:37 ore 16:49  
 giorno 10 ore 7:37 ore 16:57  
 giorno 20 ore 7:32 ore 17:02

**NOTE**

**CAPRICORNO**  
 22/12 - 20/1

Retrostampato con pagina note

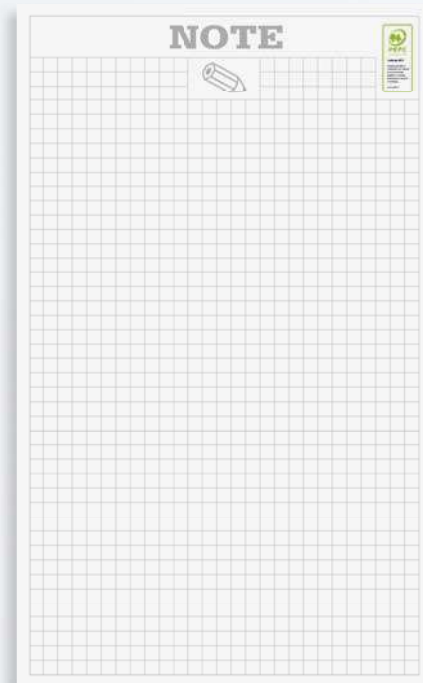

Planning 2025 in ultima pagina



formato  
23x47 cm ca



Festività  
Internazionali

## PA654 Shaded Moderno

Olandese 12 fogli carta patinata 70 gr, testata termosaldata  
 pagina note stampata sul retro, planning 2025 in ultima pagina



f.to calendario: 23x47 cm ca

f.to testata: 23x9 cm ca

100



Testata Termosaldata

Retrostampato con pagina note

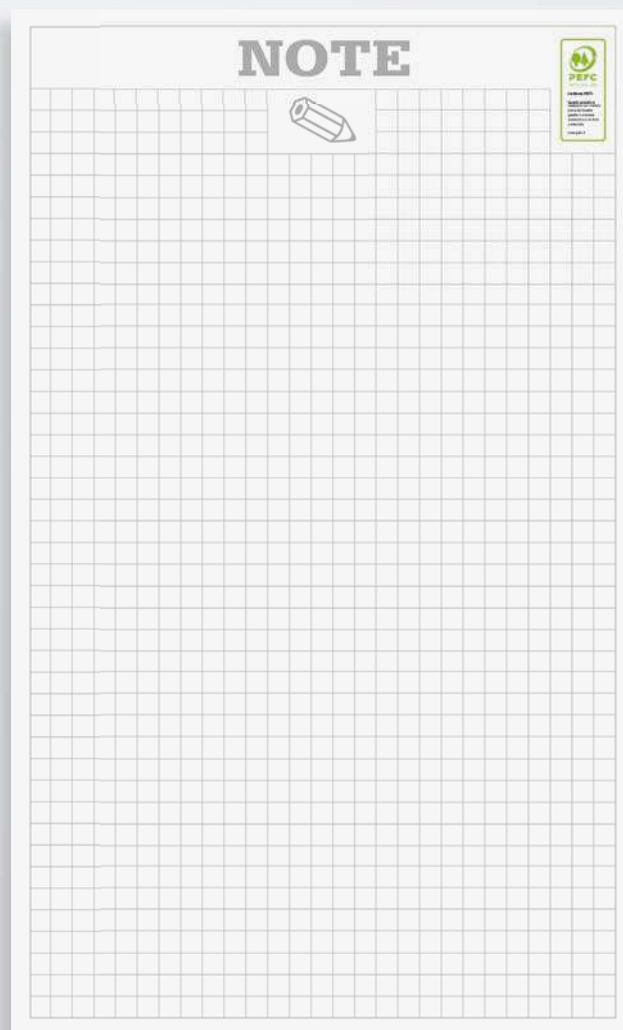

formato 23x47 cm ca

Festività Internazionali

**PA658 Shaded Color**

Olandese 12 fogli carta patinata 70 gr, testata termosaldada pagina note stampata sul retro



f.to calendario: 23x47 cm ca

f.to testata: 23x9 cm ca

100



## PA670

Testata  
Termosaldata

NOTE

Retrostampato  
con pagina noteformato  
14x47 cm caFestività  
Internazionali

## PA670 Multicolor Silhouette

Silhouette 12 fogli, carta patinata 70 gr  
testata termosaldato  
pagina note stampata sul retro

f.to calendario: 14x47 cm ca

f.to testata: 14x9 cm ca

100

## PA677

Testata  
Termosaldata

NEW!

**NUOVO  
FORMATO**  
7x47 cm ca

Con l'approvvigionamento  
di materiale PEFC, stiamo  
supportando le foreste  
gestite in modo  
sostenibile a livello  
globale  
www.pefc.it

Festività  
Internazionali

## PA677 Multicolor Slim

Silhouette 12 fogli, carta patinata 70 gr  
testata termosaldato

f.to calendario: 7x47 cm ca

f.to testata: 7x9 cm ca

200



**PA673**

Testata Termosaldata

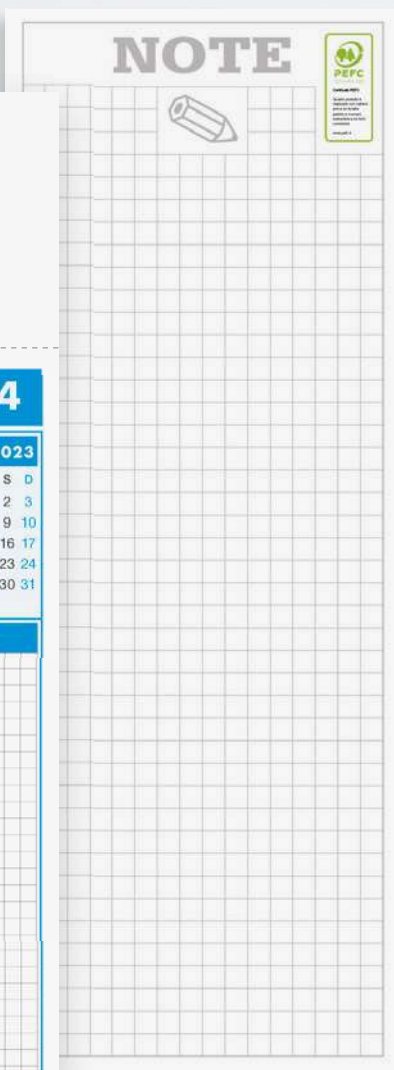

Retrostampato con pagina note



**PA675**

Testata Termosaldata



**NUOVO FORMATO**  
7x47 cm ca



formato 14x47 cm ca

Festività Internazionali

Festività Internazionali

**PA673 Silhouette Notes**

Silhouette 12 fogli, carta patinata 70 gr testata termosaldada pagina note stampata sul retro



- f.to calendario: 14x47 cm ca
- f.to testata: 14x9 cm ca
- 100

**PA675 Block Slim**

Silhouette 12 fogli, carta patinata 70 gr testata termosaldada



- f.to calendario: 7x47 cm ca
- f.to testata: 7x9 cm ca
- 200



NEW!

testata  
magneticapenna  
inclusa

### PA785 Magnetic

Calendario mini con calamita sul retro della testata per attaccarlo sul frigorifero, 12 fogli illustrato paesaggi carta 70 gr, supporto e testata in cartoncino, elastico portapenna, penna inclusa



f.to calendario: 9x23,7 cm ca

f.to testata: 9x3,7 cm ca

10/100

02

# Calendari da tavolo



formato  
19x14,5 cm ca

NEW!

Festività  
Internazionali



Tabella 2025  
in ultima  
pagina



### PA703 Block Table

Spiralato da tavolo mensile 13 fogli  
carta bianca 90 gr, supporto cartoncino bianco 450 gr



f.to calendario: 19x14,5 cm ca

f.to piedino: 19x3,5 cm ca

100



La carta proviene da  
materiale certificato FSC®,  
materiale riciclato e/o legno  
controllato.

formato  
19x14,5 cm ca

Festività  
Internazionali



Tabella 2025  
in ultima  
pagina



**PA705 Color Mix**

Spiralato da tavolo mensile 13 fogli  
carta bianca 90 gr, supporto cartoncino bianco 450 gr



- f.to calendario: 19x14,5 cm ca
- f.to piedino: 19x3,5 cm ca
- 100



La carta proviene da  
materiale certificato FSC®,  
materiale riciclato e/o legno  
controllato.

formato  
16x14,5 cm ca

Festività  
Internazionali

BL



Tabella 2025  
in ultima  
pagina



**PA700** Midi table

Spiralato da tavolo mensile 13 fogli  
carta bianca 90 gr, supporto cartoncino bianco 450 gr



- ☑ f.to calendario: 16x14,5 cm ca
- ☑ f.to piedino: 16x3,5 cm ca
- ☑ 100



La carta proviene da  
materiale certificato FSC®,  
materiale riciclato e/o legno  
controllato.



formato  
19x14,5 cm ca

Festività  
Internazionali

VE



Tabella 2025  
in ultima  
pagina



## PA710 Table notes

Spiralato da tavolo mensile 13 fogli  
carta bianca 90 gr, supporto cartoncino bianco 450 gr

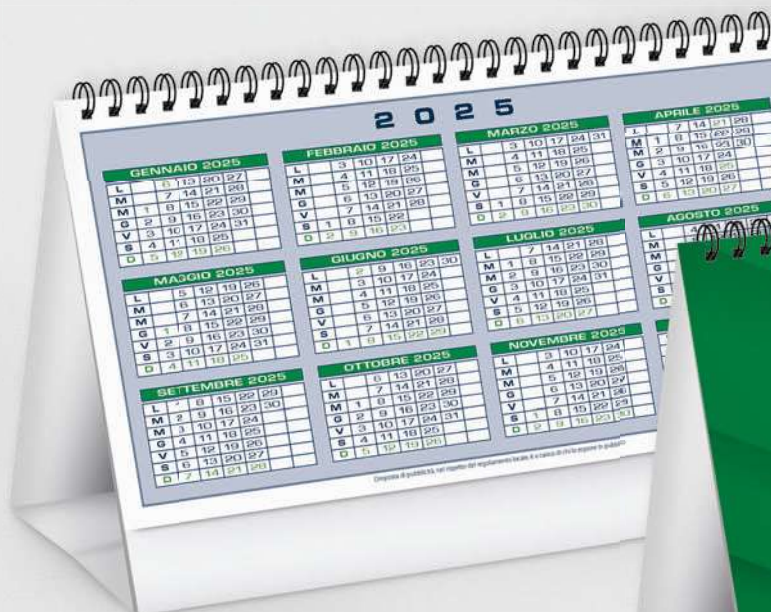

f.to calendario: 19x14,5 cm ca

f.to piedino: 19x3,5 cm ca

100



La carta proviene da  
materiale certificato FSC®,  
materiale riciclato e/o legno  
controllato.





formato  
19x14,5 cm ca

Festività  
Internazionali

RO



Tabella 2025  
in ultima  
pagina



## PA715 Chart table

Spiralato da tavolo mensile 13 fogli  
carta bianca 90 gr, supporto cartoncino bianco 450 gr



f.to calendario: 19x14,5 cm ca

f.to piedino: 19x3,5 cm ca

100



La carta proviene da  
materiale certificato FSC®,  
materiale riciclato e/o legno  
controllato.

BL

formato 19x14,5 cm ca

Festività Internazionali



Tabella 2025 in ultima pagina

VE

formato 19x14,5 cm ca

Festività Internazionali



Tabella 2025 in ultima pagina

formato  
19x14,5 cm ca

Festività  
Internazionali



Tabella 2025  
in ultima  
pagina



Tabella 2024  
sul retro

### PA720 Mod table

Spiralato da tavolo mensile 13 fogli  
carta bianca 90 gr, supporto cartoncino bianco 450 gr



f.to calendario: 19x14,5 cm ca

f.to piedino: 19x3,5 cm ca

100



La carta proviene da  
materiale certificato FSC®,  
materiale riciclato e/o legno  
controllato.

formato  
19x14,5 cm ca

Festività  
Internazionali



Tabella 2025  
in ultima  
pagina



**PA725 Swedish Table**

Spiralato da tavolo mensile 13 fogli  
carta bianca 90 gr, supporto cartoncino bianco 450 gr



- f.to calendario: 19x14,5 cm ca
- f.to piedino: 19x3,5 cm ca
- 100



La carta proviene da  
materiale certificato FSC®,  
materiale riciclato e/o legno  
controllato.

formato  
19x14,5 cm ca

Festività  
Internazionali



Tabella 2025  
in ultima  
pagina



### PA730 Square table

Spiralato da tavolo mensile 13 fogli  
carta bianca 90 gr, supporto cartoncino bianco 450 gr



☑ f.to calendario: 19x14,5 cm ca

☑ f.to piedino: 19x3,5 cm ca

☑ 100



La carta proviene da  
materiale certificato FSC®,  
materiale riciclato e/o legno  
controllato.



formato  
19x14,5 cm ca



La carta proviene da materiale certificato FSC®, materiale riciclato e/o legno controllato.

Festività Internazionali



Tabella 2025 in ultima pagina

**PA740 4 seasons table**

Spiralato da tavolo mensile 13 fogli carta bianca 90 gr, supporto cartoncino bianco 450 gr



- f.to calendario: 19x14,5 cm ca
- f.to piedino: 19x3,5 cm ca
- 100



La carta proviene da  
da materiale certificato FSC®,  
materiale riciclato e/o  
legno controllato.

formato  
13,5x19 cm ca



Festività  
Internazionali



**DICEMBRE - DECEMBER 2023**

SETTIMANA WEEK	LUNEDÌ MONDAY	MARTEDÌ TUESDAY	MERCOLEDÌ WEDNESDAY	GIOVEDÌ THURSDAY	VENERDÌ FRIDAY	SABATO SATURDAY	DOMENICA SUNDAY
48							
49	4	5	6	7	1	2	3
50	11	12	13	14	8	9	10
51	18	19	20	21	15	16	17
52	25	26	27	28	22	23	24
					29	30	31

**GENNAIO - JANUARY 2024**

SETTIMANA WEEK	LUNEDÌ MONDAY	MARTEDÌ TUESDAY	MERCOLEDÌ WEDNESDAY	GIOVEDÌ THURSDAY	VENERDÌ FRIDAY	SABATO SATURDAY	DOMENICA SUNDAY
01	1	2	3	4	5	6	7
02	8	9	10	11	12	13	14
03	15	16	17	18	19	20	21
04	22	23	24	25	26	27	28
05	29	30	31				

**FEBRUARY 2024**

GIOVEDÌ THURSDAY	VENERDÌ FRIDAY	SABATO SATURDAY	DOMENICA SUNDAY
1	2	3	4
8	9	10	11
15	16	17	18
22	23	24	25

**Gennaio - January 2024**

1 Lun	01	17 Mer	17-048
2 Mar	1-281	18 Gio	18-049
3 Mer	3-282	19 Ven	19-050
4 Gio	4-283	20 Sab	20-051
5 Ven	5-284	21 Dom	21-052
6 Sab	6-285	22 Lun	22-053
7 Dom	7-286	23 Mar	23-054
8 Lun	8-287	24 Mer	24-055
9 Mar	9-288	25 Gio	25-056
10 Mer	10-289	26 Ven	26-057
11 Gio	11-290	27 Sab	27-058
12 Ven	12-291	28 Dom	28-059
13 Sab	13-292	29 Lun	29-060
14 Dom	14-293	30 Mar	30-061
15 Lun	15-294	31 Mer	31-062
16 Mar	16-295		

**2025**

GENNAIO - JANUARY							FEBBRAIO - FEBRUARY						
LUN	MAR	MED	GIO	VEN	SAB	DOM	LUN	MAR	MED	GIO	VEN	SAB	DOM
1	2	3	4	5	6	7	1	2	3	4	5	6	7
8	9	10	11	12	13	14	8	9	10	11	12	13	14
15	16	17	18	19	20	21	15	16	17	18	19	20	21
22	23	24	25	26	27	28	22	23	24	25	26	27	28
29	30	31					29	30					
MARCH - MARCH							APRILE - APRIL						
LUN	MAR	MED	GIO	VEN	SAB	DOM	LUN	MAR	MED	GIO	VEN	SAB	DOM
1	2	3	4	5	6	7	1	2	3	4	5	6	7
8	9	10	11	12	13	14	8	9	10	11	12	13	14
15	16	17	18	19	20	21	15	16	17	18	19	20	21
22	23	24	25	26	27	28	22	23	24	25	26	27	28
29	30	31					29	30					
MAY - MAY							GIUGNO - JUNE						
LUN	MAR	MED	GIO	VEN	SAB	DOM	LUN	MAR	MED	GIO	VEN	SAB	DOM
1	2	3	4	5	6	7	1	2	3	4	5	6	7
8	9	10	11	12	13	14	8	9	10	11	12	13	14
15	16	17	18	19	20	21	15	16	17	18	19	20	21
22	23	24	25	26	27	28	22	23	24	25	26	27	28
29	30	31					29	30					
JULY - JULY							AGOSTO - AUGUST						
LUN	MAR	MED	GIO	VEN	SAB	DOM	LUN	MAR	MED	GIO	VEN	SAB	DOM
1	2	3	4	5	6	7	1	2	3	4	5	6	7
8	9	10	11	12	13	14	8	9	10	11	12	13	14
15	16	17	18	19	20	21	15	16	17	18	19	20	21
22	23	24	25	26	27	28	22	23	24	25	26	27	28
29	30	31					29	30					
SEPTEMBER - SEPTEMBER							OTTOBRE - OCTOBER						
LUN	MAR	MED	GIO	VEN	SAB	DOM	LUN	MAR	MED	GIO	VEN	SAB	DOM
1	2	3	4	5	6	7	1	2	3	4	5	6	7
8	9	10	11	12	13	14	8	9	10	11	12	13	14
15	16	17	18	19	20	21	15	16	17	18	19	20	21
22	23	24	25	26	27	28	22	23	24	25	26	27	28
29	30						29	30					
NOVEMBER - NOVEMBER							DICEMBRE - DECEMBER						
LUN	MAR	MED	GIO	VEN	SAB	DOM	LUN	MAR	MED	GIO	VEN	SAB	DOM
1	2	3	4	5	6	7	1	2	3	4	5	6	7
8	9	10	11	12	13	14	8	9	10	11	12	13	14
15	16	17	18	19	20	21	15	16	17	18	19	20	21
22	23	24	25	26	27	28	22	23	24	25	26	27	28
29	30						29	30					

## PA745 Tall table

Spiralato da tavolo mensile 13 fogli  
carta bianca 90 gr, supporto cartoncino bianco 450 gr



- f.to calendario: 13,5x19 cm ca
- f.to piedino: 13,5x3,5 cm ca
- 100

Tabella 2025  
in ultima pagina



formato 23x18 cm ca Festività Internazionali

Ampia fascia personalizzabile anche con stampa UV



BL



GR



VE



RO

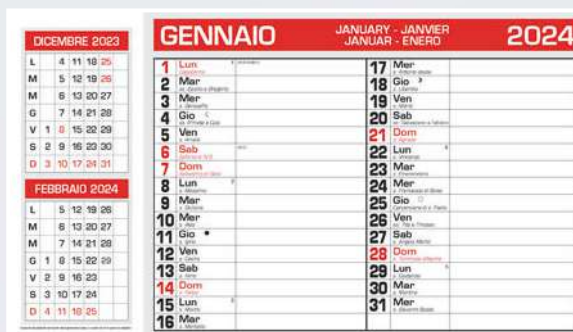

Calendario con mensili laterali



PA782 Calendar pad



Tappetino mouse calendario, 12 mesi con note copertina rigida in pvc, base in eva

- f.to calendario: 23x18 cm ca
- 200

Tappetino pad con **Calendario 12 mesi**



NEW!

formato  
25x14,5 cm ca



Pagina note  
per appunti

AZ

## PA750 Calendo planning

Spiralato da tavolo settimanale 56 pagine  
carta bianca 70 gr, supporto cartoncino bianco 450 gr



f.to calendario: 25x14,5 cm ca

f.to piedino: 25x3,5 cm ca

100



La carta proviene da  
materiale certificato FSC®,  
materiale riciclato e/o legno  
controllato.

formato 25x14,5 cm ca



Pagina note per appunti

RO

formato 25x14,5 cm ca



Pagina note per appunti

VE

# PA012 Antiche mappe

formato  
31x52,5 cm ca

Festività  
Internazionali

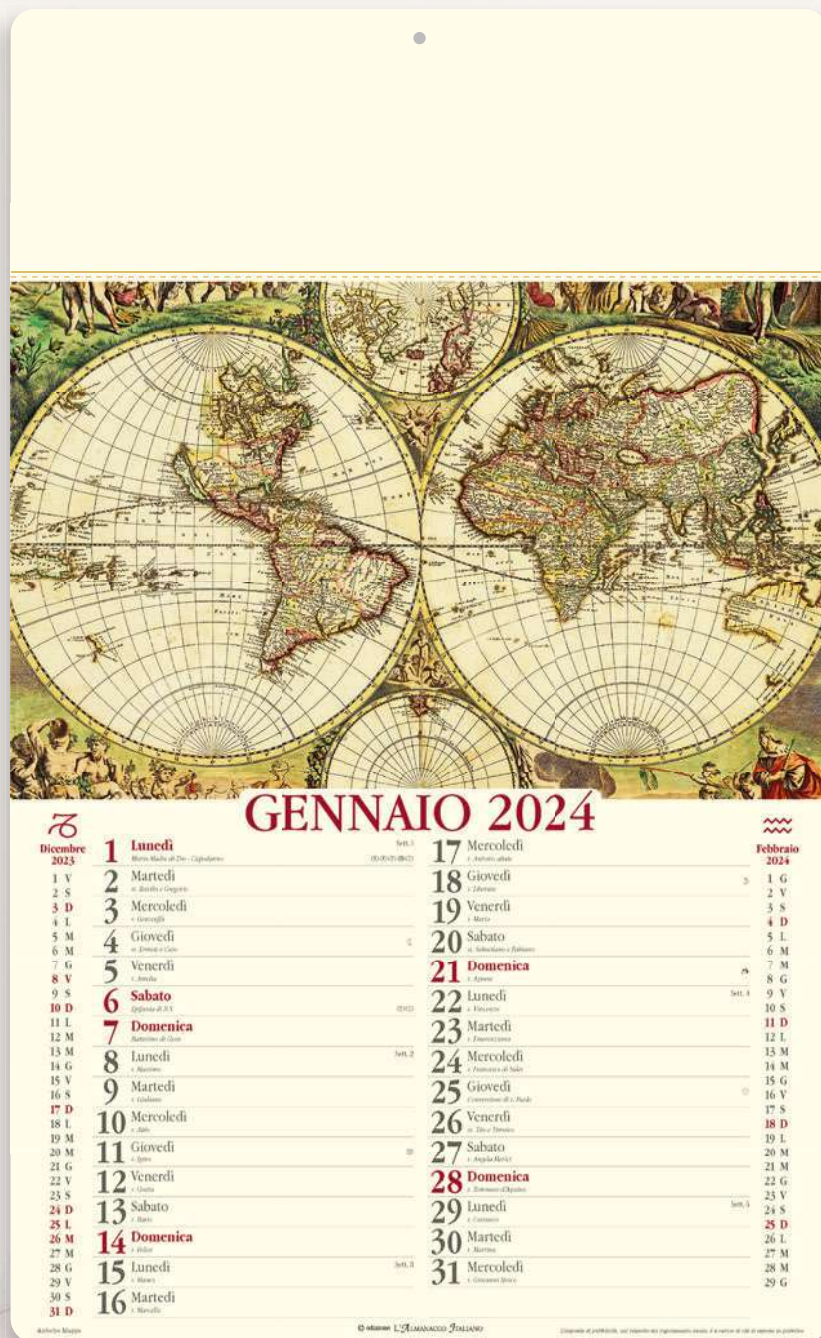

## PA012 Antiche mappe

Illustrato mensile 12 fogli, carta avorio 70 gr  
testata rinforzata



f.to calendario: 31x52,5 cm ca

f.to testata: 31x10,5 cm ca

100



La carta proviene da  
materiale certificato FSC®,  
materiale riciclato e/o legno  
controllato.



Testata  
Extrastrong

# PA014 Italia antica

formato  
31x52,5 cm ca

Festività  
Internazionali

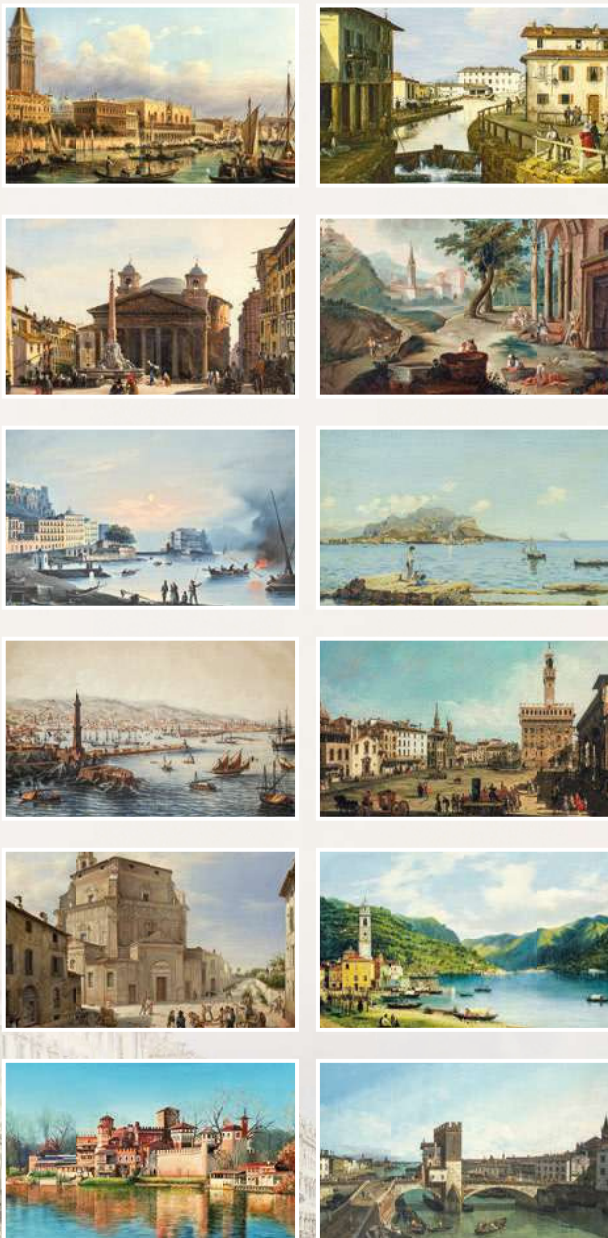

## GENNAIO 2024

Dicembre 2023	1 Lunedì	17 Mercoledì	Febbraio 2024
2 S	2 Martedì s. Basilio e Gregorio	18 Giovedì	1 G
3 D	3 Mercoledì s. Giovanni	19 Venerdì	2 V
4 L	4 Giovedì	20 Sabato	3 S
5 M	5 Venerdì s. Andrea	21 Domenica	4 D
6 M	6 Sabato	22 Lunedì	5 L
7 G	7 Domenica	23 Martedì	6 M
8 V	8 Lunedì	24 Mercoledì	7 M
9 S	9 Martedì	25 Giovedì	8 G
10 D	10 Mercoledì	26 Venerdì	9 V
11 L	11 Giovedì	27 Sabato	10 S
12 M	12 Venerdì	28 Domenica	11 D
13 M	13 Sabato	29 Lunedì	12 L
14 G	14 Domenica	30 Martedì	13 M
15 V	15 Lunedì	31 Mercoledì	14 M
16 S	16 Martedì		15 G
17 D			16 V
18 L			17 S
19 M			18 D
20 M			19 L
21 G			20 M
22 V			21 M
23 S			22 G
24 D			23 V
25 L			24 S
26 M			25 D
27 M			26 L
28 G			27 M
29 V			28 M
30 S			29 G
31 D			

© Almanacco L'ALMANACCO ITALIANO

## PA014 Italia antica

Illustrato mensile 12 fogli, carta avorio 70 gr testata rinforzata



- f.to calendario: 31x52,5 cm ca
- f.to testata: 31x10,5 cm ca
- 100



La carta proviene da materiale certificato FSC®, materiale riciclato e/o legno controllato.



Testata  
Extrastrong

# PA018 Napoli antica

formato  
31x52,5 cm ca

Festività  
Internazionali

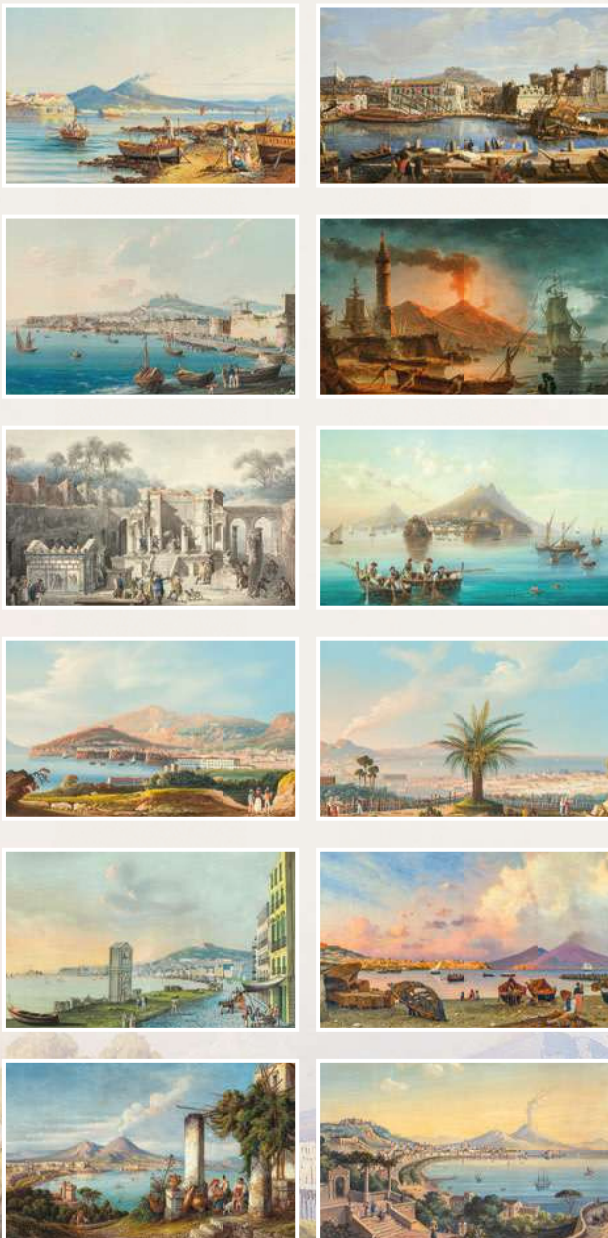

## PA018 Napoli antica

Illustrato mensile 12 fogli, carta avorio 70 gr  
testata rinforzata



f.to calendario: 31x52,5 cm ca

f.to testata: 31x10,5 cm ca

100



La carta proviene da  
materiale certificato FSC®,  
materiale riciclato e/o legno  
controllato.



Testata  
Extrastrong

# PA022 Come eravamo

formato  
31x52,5 cm ca

Festività  
Internazionali



Come giocavamo.

## GENNAIO 2024

<b>1</b> Lunedì Santo Spirito all'Ascensione	<b>17</b> Mercoledì S. Antonio abate	<b>1</b> Giovedì S. Liberato
<b>2</b> Martedì S. Basilio e Gregorio	<b>18</b> Giovedì S. Liberato	<b>2</b> Venerdì
<b>3</b> Mercoledì S. Gervasio	<b>19</b> Venerdì S. Marco	<b>3</b> Sabato
<b>4</b> Giovedì S. Zeno e Carlo	<b>20</b> Sabato S. Felice e Adelforo	<b>4</b> Domenica
<b>5</b> Venerdì S. Andrea	<b>21</b> Domenica S. Epifanio	<b>5</b> Lunedì
<b>6</b> Sabato S. Felice e Adelforo	<b>22</b> Lunedì S. Felice	<b>6</b> Martedì
<b>7</b> Domenica S. Stefano	<b>23</b> Martedì S. Felice e Adelforo	<b>7</b> Mercoledì
<b>8</b> Lunedì S. Stefano	<b>24</b> Mercoledì S. Felice e Adelforo	<b>8</b> Giovedì
<b>9</b> Martedì S. Felice e Adelforo	<b>25</b> Giovedì S. Felice e Adelforo	<b>9</b> Venerdì
<b>10</b> Mercoledì S. Felice e Adelforo	<b>26</b> Venerdì S. Felice e Adelforo	<b>10</b> Sabato
<b>11</b> Giovedì S. Felice e Adelforo	<b>27</b> Sabato S. Felice e Adelforo	<b>11</b> Domenica
<b>12</b> Venerdì S. Felice e Adelforo	<b>28</b> Domenica S. Felice e Adelforo	<b>12</b> Lunedì
<b>13</b> Sabato S. Felice e Adelforo	<b>29</b> Lunedì S. Felice e Adelforo	<b>13</b> Martedì
<b>14</b> Domenica S. Felice e Adelforo	<b>30</b> Martedì S. Felice e Adelforo	<b>14</b> Mercoledì
<b>15</b> Lunedì S. Felice e Adelforo	<b>31</b> Mercoledì S. Felice e Adelforo	

## PA022 Come eravamo

Illustrato mensile 12 fogli, carta avorio 70 gr testata rinforzata



- f.to calendario: 31x52,5 cm ca
- f.to testata: 31x10,5 cm ca
- 100



La carta proviene da materiale certificato FSC®, materiale riciclato e/o legno controllato.



Testata Extrastrong

# PA024 San Pio

formato  
31x52,5 cm ca

Festività  
Internazionali

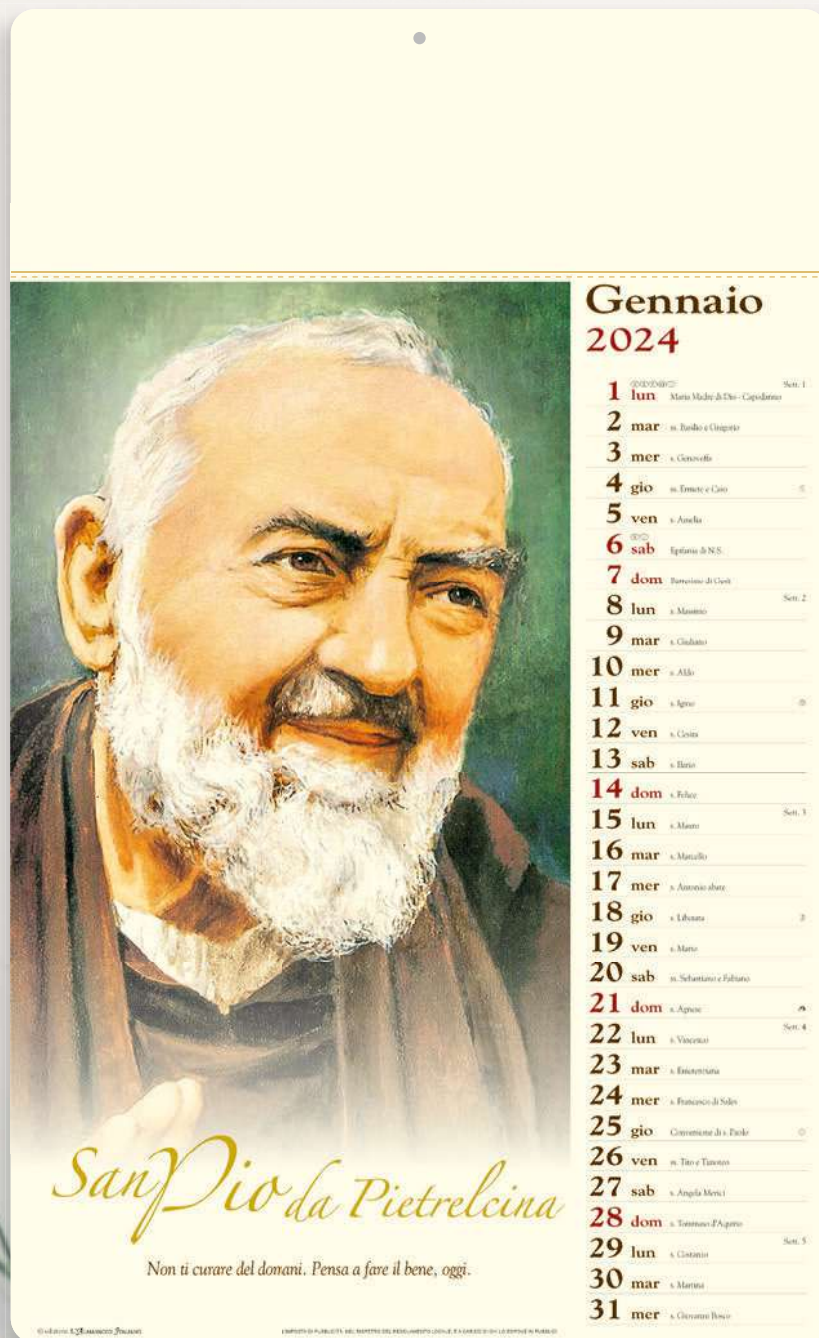

## PA024 San Pio

Illustrato mensile 12 fogli, carta avorio 70 gr  
testata rinforzata



f.to calendario: 31x52,5 cm ca

f.to testata: 31x10,5 cm ca

100



La carta proviene da  
materiale certificato  
FSC®, materiale riciclato  
e/o legno controllato.



Testata  
Extrastrong



# PA032 Artistico

formato  
31x52,5 cm ca

Festività  
Internazionali



Morisset - Il porto di Lorient

## GENNAIO 2024

2023	2024	2024	2024
1 V	<b>1 Lunedì</b> Santo Spirito	<b>17 Mercoledì</b> S. Antonio abate	1 G
2 S	<b>2 Martedì</b> S. Andrea e Gregorio	<b>18 Giovedì</b> S. Liberato	2 V
3 D	<b>3 Mercoledì</b> S. Giovanni	<b>19 Venerdì</b> S. Maria	3 S
4 L	<b>4 Giovedì</b> S. Ambrogio e Carlo	<b>20 Sabato</b> S. Sebastiano e Felice	4 D
5 M	<b>5 Venerdì</b> S. Maria	<b>21 Domenica</b> S. Epifania	5 L
6 M	<b>6 Sabato</b> Epifania di S. Simeone	<b>22 Lunedì</b> S. Felice	6 M
7 G	<b>7 Domenica</b> S. Stefano	<b>23 Martedì</b> S. Eusebio	7 M
8 V	<b>8 Lunedì</b> S. Agostino	<b>24 Mercoledì</b> S. Felice e Adelfo	8 G
9 S	<b>9 Martedì</b> S. Valentino	<b>25 Giovedì</b> Conversione di S. Paolo	9 V
10 D	<b>10 Mercoledì</b> S. Silvestro	<b>26 Venerdì</b> S. Teodoro e Donato	10 S
11 L	<b>11 Giovedì</b> S. Spirito	<b>27 Sabato</b> S. Agostino	11 D
12 M	<b>12 Venerdì</b> S. Crisostomo	<b>28 Domenica</b> S. Tommaso d'Aquino	12 L
13 M	<b>13 Sabato</b> S. Basilio	<b>29 Lunedì</b> S. Innocenzo	13 M
14 G	<b>14 Domenica</b> S. Silvestro	<b>30 Martedì</b> S. Stefano	14 M
15 V	<b>15 Lunedì</b> S. Basilio	<b>31 Mercoledì</b> S. Innocenzo	15 G
16 S	<b>16 Martedì</b> S. Basilio		16 V
17 D			17 S
18 L			18 D
19 M			19 L
20 M			20 M
21 G			21 M
22 V			22 G
23 S			23 V
24 D			24 S
25 L			25 D
26 M			26 L
27 M			27 M
28 G			28 M
29 V			29 G
30 S			
31 D			

© ALMANACCO ITALIANO

## PA032 Artistico

Illustrato mensile 12 fogli, carta avorio 70 gr testata rinforzata



f.to calendario: 31x52,5 cm ca

f.to testata: 31x10,5 cm ca

100



La carta proviene da materiale certificato FSC®, materiale riciclato e/o legno controllato.



Testata  
Extrastrong

# PA062 Antiche mappe

formato 19x14,5 cm ca  Festività Internazionali



Tabella  
2025  
in ultima  
pagina



## PA062 Antiche mappe

Spiralato da tavolo 13 fogli  
carta avorio 90 gr  
supporto cartoncino avorio 450 gr



- f.to calendario: 19x14,5 cm ca
- f.to piedino: 19x3,5 cm ca
- 100

# PA064 Italia antica

formato 19x14,5 cm ca  Festività Internazionali



Tabella 2025 in ultima pagina



## PA064 Italia antica

Spiralato da tavolo 13 fogli carta avorio 90 gr supporto cartoncino avorio 450 gr



- f.to calendario: 19x14,5 cm ca
- f.to piedino: 19x3,5 cm ca
- 100

# PA065 Come eravamo

formato  
19x14,5 cm ca

Festività  
Internazionali



Tabella  
2025  
in ultima  
pagina



## PA065 Come eravamo

Spiralato da tavolo 13 fogli  
carta avorio 90 gr  
supporto cartoncino avorio 450 gr



- f.to calendario: 19x14,5 cm ca
- f.to piedino: 19x3,5 cm ca
- 100



# PA066 Gouaches

formato 19x14,5 cm ca  Festività Internazionali



Tabella 2025 in ultima pagina



## PA066 Gouaches

Spiralato da tavolo 13 fogli  
carta avorio 90 gr  
supporto cartoncino avorio 450 gr



- f.to calendario: 19x14,5 cm ca
- f.to piedino: 19x3,5 cm ca
- 100

GENNAIO 2024

CAPRICORNO 22/12 - 20/1



<b>1 LUN</b>	San Felice e Circeo	08:00
<b>2 MAR</b>	San Felice e Circeo	08:00
<b>3 MER</b>	San Felice e Circeo	08:00
<b>4 GIO</b>	San Felice e Circeo	08:00
<b>5 VEN</b>	San Felice e Circeo	08:00
<b>6 SAB</b>	San Felice e Circeo	08:00
<b>7 DOM</b>	San Felice e Circeo	08:00
<b>8 LUN</b>	San Felice e Circeo	08:00
<b>9 MAR</b>	San Felice e Circeo	08:00
<b>10 MER</b>	San Felice e Circeo	08:00
<b>11 GIO</b>	San Felice e Circeo	08:00
<b>12 VEN</b>	San Felice e Circeo	08:00
<b>13 SAB</b>	San Felice e Circeo	08:00
<b>14 DOM</b>	San Felice e Circeo	08:00
<b>15 LUN</b>	San Felice e Circeo	08:00
<b>16 MAR</b>	San Felice e Circeo	08:00
<b>17 MER</b>	San Felice e Circeo	08:00
<b>18 GIO</b>	San Felice e Circeo	08:00
<b>19 VEN</b>	San Felice e Circeo	08:00
<b>20 SAB</b>	San Felice e Circeo	08:00
<b>21 DOM</b>	San Felice e Circeo	08:00
<b>22 LUN</b>	San Felice e Circeo	08:00
<b>23 MAR</b>	San Felice e Circeo	08:00
<b>24 MER</b>	San Felice e Circeo	08:00
<b>25 GIO</b>	San Felice e Circeo	08:00
<b>26 VEN</b>	San Felice e Circeo	08:00
<b>27 SAB</b>	San Felice e Circeo	08:00
<b>28 DOM</b>	San Felice e Circeo	08:00
<b>29 LUN</b>	San Felice e Circeo	08:00
<b>30 MAR</b>	San Felice e Circeo	08:00
<b>31 MER</b>	San Felice e Circeo	08:00

DICEMBRE 2023							FEBBRAIO 2024						
LUN	MAR	MER	GIO	VEN	SAB	DOM	LUN	MAR	MER	GIO	VEN	SAB	DOM
4	5	6	7	8	9	10	5	6	7	8	9	10	11
11	12	13	14	15	16	17	12	13	14	15	16	17	18
18	19	20	21	22	23	24	19	20	21	22	23	24	25
25	26	27	28	29	30	31	26	27	28	29			

**IL SOLE E LA LUNA**

**SOLE** tramonta  
**TRAMONTA**  
**SOLE** tramonta  
**TRAMONTA**

Nota: la tavola è il risultato del ciclo ripetuto nel calendario di riferimento sempre all'ora vera.

# PA100 San Pio

formato 29x47 cm ca

Festività Internazionali

## GENNAIO

**1 LUN** Epifania San 1

**2 MAR** San Felice di Nola - Capolavoro 1.100

**3 MER** San Gaetano 2.300

**4 GIO** San Tommaso d'Aquino 2.300

**5 VEN** San Valentino 2.000

**6 SAB** Epifania II 2.000

**7 DOM** Epifania III 2.000

**8 LUN** San Basilio San 2

**9 MAR** San Giuseppe 2.000

**10 MER** San Pio 2.000

**11 GIO** San Antonio 2.000

**12 VEN** San Antonio 2.000

**13 SAB** San Pio 2.000

**14 DOM** San Pio 2.000

**15 LUN** San Pio San 3

**16 MAR** San Pio 2.000

**17 MER** San Pio 2.000

**18 GIO** San Pio 2.000

**19 VEN** San Pio 2.000

**20 SAB** San Pio 2.000

**21 DOM** San Pio 2.000

**22 LUN** San Pio San 4

**23 MAR** San Pio 2.000

**24 MER** San Pio 2.000

**25 GIO** San Pio 2.000

**26 VEN** San Pio 2.000

**27 SAB** San Pio 2.000

**28 DOM** San Pio 2.000

**29 LUN** San Pio San 1

**30 MAR** San Pio 2.000

**31 MER** San Pio 2.000

DICEMBRE 2023						
LUN	MAR	MER	GIO	VEN	SAB	DOM
4	5	6	7	8	9	10
11	12	13	14	15	16	17
18	19	20	21	22	23	24
25	26	27	28	29	30	31

2024

FEBBRAIO 2024						
LUN	MAR	MER	GIO	VEN	SAB	DOM
5	6	7	8	9	10	11
12	13	14	15	16	17	18
19	20	21	22	23	24	25
26	27	28	29			

## San Pio da Pietrelcina

### L'infanzia e la vocazione

Il 15 maggio 1857 nasce a Pietrelcina, provincia e diocesi di Benevento, il quarto figlio di Francesco e Maria Giuseppa De Antonio. Il giorno seguente viene battezzato col nome di Francesco.

Senza la vocazione religiosa a cinque anni, quando promette di consacrarsi per sempre al Signore.

A tredici anni già si sottopone a dure penitenze, si difende dagli attacchi dei demoni ed consolato da santi e ottimali apparizioni.

Per farlo studiare e per mantenere la famiglia il nonno a Pietrelcina non basta e papa Leone decide di impiegare oltre oceanico.

Nel frattempo la sorella di Francesco si dedica con chiarezza. Vuole diventare suora con la madre ma nel momento dei Cappuccini non ci sono posti disponibili. Parenti e amici tentano invano di convincerla a sposare con qualche altra famiglia religiosa.

Finalmente nel primo di marzo di giugno 1874 Francesco si iscrive con il nome sacerdotale di Francesco della Provvidenza all'istituto di Sant'Angelo-Progno (oggi denominato la Santissima e Padre Pio) a Roccamare, sempre in provincia di Benevento, a pochi chilometri da Pietrelcina.

Viene ordinato sacerdote il 22 gennaio successivo e prende il nome di fra Pio. Il giorno dopo un anno assume la professione temporanea dei voti, che conferma definitivamente a Sant'Elia a Placidi, vicino a Campobasso, il 27 gennaio del 1907.

Più tardi, per motivi di salute, il giovane fra Pio è costretto a lasciare il convento e gli studi. Il fratello è già consacrato di ritorno a Pietrelcina per occupare l'alta del paese morto; in questi anni i vescovi si alternano, ma non per le ragioni ipotizzate dagli uomini di scienza.

### Atto di affidamento a San Pio

O glorioso San Pio da Pietrelcina,  
tu che sei il Santo di questo nuovo millennio,  
tu che sei nostro amico,  
consolatore delle nostre anime, aiuto di noi peccatori,  
che per la tua sofferenza  
comprendi benissimo tutte le nostre sofferenze,  
a te affidiamo le richieste di pace per noi e per i nostri cari,  
a te affidiamo il nostro spirito  
per renderlo capace di sopportare  
tutte le pene che abbiamo nel cuore;  
a te affidiamo la supplica di presentare  
le nostre anime alla Vergine delle Grazie  
per ottenere dal Signore eterna salvezza;  
a te affidiamo la nostra schiatta di intercessione  
per ottenere dalla Bontà Divina la grazia  
che ardentemente desideriamo.  
Accoglici sotto la tua protezione,  
difendici dalle insidie del maligno  
e soprattutto intercali presso l'Altissimo  
perché col perdono dei nostri peccati diventiamo  
perseveranti nelle vie del bene.

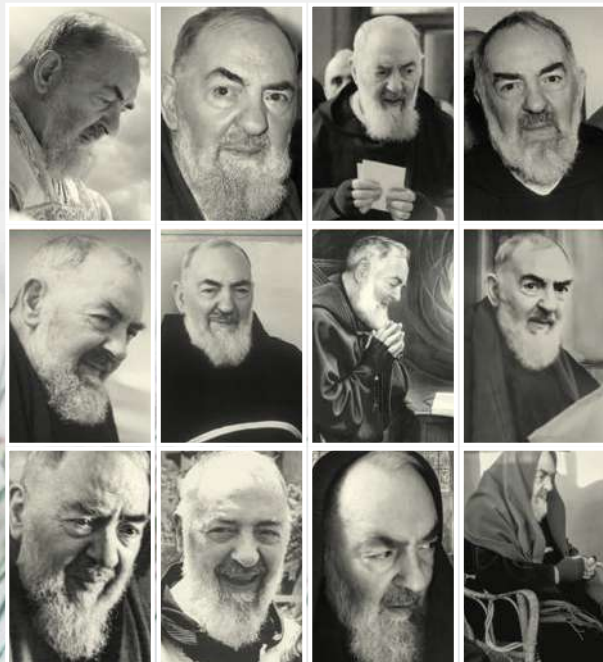

## PA100 San Pio

Illustrato mensile 12 fogli, carta patinata 70 gr, testata termosaldata



- f.to calendario: 29x47 cm ca
- f.to testata: 29x9 cm ca
- 100



# PA101 Francesco

formato 29x47 cm ca

Festività Internazionali

Retrostampato

## PAPA FRANCESCO



**LE VIE PER LA CARITA'**

Tre 're per la carità. Papa Francesco le ha indicate ai partecipanti all'udienza che ha presieduto ai rappresentanti di Caritas Italiana. "Nell'attuale cambiamento d'epoca le sfide e le difficoltà sono tante, sono sempre di più i colli del pozzo e le situazioni complesse sul territorio" ha detto il Pap. Francesco indica la via degli ultimi, via di misericordia e ricorda che "molte scelte significative, hanno aiutato le Caritas e le Chiese locali a praticare questa misericordia: dall'obiezione di coscienza al sostegno al volontariato; dall'impegno nella cooperazione con il Sud del pianeta agli interventi in occasione di emergenza in Italia e nel mondo; dall'approccio globale al complesso fenomeno delle migrazioni, con proposte innovative come i corridoi umanitari, all'attivazione di strumenti capaci di avvicinare la realtà, come i Centri di ascolto e gli Osservatori della povertà e delle disuguaglianze". Sono i poveri che mettono il dito nella piaga delle nostre contraddizioni e inquietano la nostra coscienza in modo salutare, invitandoci al cambiamento. Irriunciabile la via del Vangelo, uno stile di avere. E "la carità è inclusiva, non si occupa solo dell'aspetto materiale e nemmeno solo di quello spirituale. La salvezza di Gesù abbraccia l'uomo intero. Abbiamo bisogno di una carità dedicata allo sviluppo integrale della persona: una carità spirituale, materiale, intellettuale". Il Papa ricorda l'espressione di Giovanni Paolo II "l'uomo è la via della Chiesa". E aggiunge che "dalle forti espressioni di giudizio del Signore ricaviamo anche l'invito alla parità della denuncia. Essa non è mai polemica contro qualcuno, ma profezia per tutti: e proclamare la dignità umana quando è calpesta, è far udire il grido soffocato dei poveri, è dare voce a chi non se la fa". Infine la creatività come terra via: "Non lasciatevi scoraggiare di fronte ai numeri crescenti di nuovi poveri e di nuove povertà. Continuare a coltivare segni di fraternità e ad essere segni di speranza. Contro il virus del pessimismo, immunizzatevi condividendo la gioia di essere una grande famiglia".

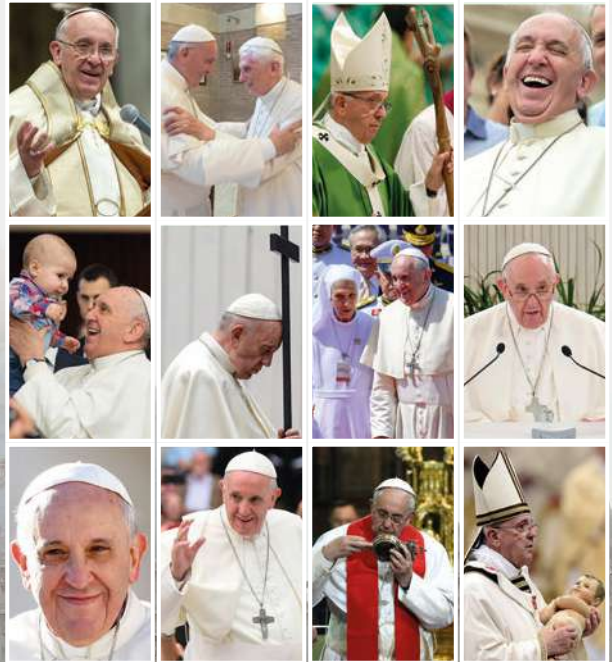

### GENNAIO

*« Dio non si sanna mai di peccatori, sanna chi a peccato ha chiesto la sua misericordia. »*

1 LUN	Epifania	San 1
2 MAR	Presentazione del Signore	San 1
3 MER	San Giuseppe	San 1
4 GIO	San Giuseppe (2°)	San 1
5 VEN	San Giuseppe (3°)	San 1
6 SAB	Epifania (2°)	San 1
7 DOM	Battesimo di Gesù	San 1
8 LUN	San Felice	San 1
9 MAR	San Felice (2°)	San 1
10 MER	San Felice (3°)	San 1
11 GIO	San Felice (4°)	San 1
12 VEN	San Felice (5°)	San 1
13 SAB	San Felice (6°)	San 1
14 DOM	San Felice (7°)	San 1
15 LUN	San Felice (8°)	San 1
16 MAR	San Felice (9°)	San 1
17 MER	San Felice (10°)	San 1
18 GIO	San Felice (11°)	San 1
19 VEN	San Felice (12°)	San 1
20 SAB	San Felice (13°)	San 1
21 DOM	San Felice (14°)	San 1
22 LUN	San Felice (15°)	San 1
23 MAR	San Felice (16°)	San 1
24 MER	San Felice (17°)	San 1
25 GIO	San Felice (18°)	San 1
26 VEN	San Felice (19°)	San 1
27 SAB	San Felice (20°)	San 1
28 DOM	San Felice (21°)	San 1
29 LUN	San Felice (22°)	San 1
30 MAR	San Felice (23°)	San 1
31 MER	San Felice (24°)	San 1

DICEMBRE 2023					FEBBRAIO 2024								
LUN	MAR	MER	GIO	VEN	SAB	DOM	LUN	MAR	MER	GIO	VEN	SAB	DOM
4	5	6	7	8	9	10	5	6	7	8	9	10	11
11	12	13	14	15	16	17	12	13	14	15	16	17	18
18	19	20	21	22	23	24	19	20	21	22	23	24	25
25	26	27	28	29	30	31	26	27	28	29			

# 2024

## PA101 Francesco

Illustrato mensile 12 fogli, carta patinata 70 gr, testata termosaldata



f.to calendario: 29x47 cm ca

f.to testata: 29x9 cm ca

100





# PA091 Ecologia

formato 29x47 cm ca



Festività Internazionali

## Il Calendario dell'ecologia GENNAIO

<p><b>1 Lunedì</b> 1-365 Maria Madre di Dio - Capodanno</p> <p><b>2 Martedì</b> 2-364 ss. Basilio e Gregorio</p> <p><b>3 Mercoledì</b> 3-363 s. Ginevra</p> <p><b>4 Giovedì</b> 4-362 ss. Ermete e Caio</p> <p><b>5 Venerdì</b> 5-361 s. Amelia</p> <p><b>6 Sabato</b> 6-360 Epifania di N.S.</p> <p><b>7 Domenica</b> 7-359 Battesimo di Gesù</p> <p><b>8 Lunedì</b> 8-358 s. Massimo</p> <p><b>9 Martedì</b> 9-357 s. Giuliano</p> <p><b>10 Mercoledì</b> 10-356 s. Aldo</p> <p><b>11 Giovedì</b> 11-355 s. Iginio</p> <p><b>12 Venerdì</b> 12-354 s. Costia</p> <p><b>13 Sabato</b> 13-353 s. Ilario</p> <p><b>14 Domenica</b> 14-352 s. Felice</p> <p><b>15 Lunedì</b> 15-351 s. Mirco</p> <p><b>16 Martedì</b> 16-350 s. Marcello</p>	<p><b>17 Mercoledì</b> 17-349 s. Antonio abate</p> <p><b>18 Giovedì</b> 18-348 s. Libera</p> <p><b>19 Venerdì</b> 19-347 s. Mario</p> <p><b>20 Sabato</b> 20-346 ss. Sebastiano e Feliciano</p> <p><b>21 Domenica</b> 21-345 s. Agnese</p> <p><b>22 Lunedì</b> 22-344 s. Vincenzo</p> <p><b>23 Martedì</b> 23-343 s. Emerenziana</p> <p><b>24 Mercoledì</b> 24-342 s. Francesco di Sales</p> <p><b>25 Giovedì</b> 25-341 Conversione di s. Paolo</p> <p><b>26 Venerdì</b> 26-340 ss. Tito e Timoteo</p> <p><b>27 Sabato</b> 27-339 s. Angela Merici</p> <p><b>28 Domenica</b> 28-338 s. Tommaso d'Aquino</p> <p><b>29 Lunedì</b> 29-337 s. Costanzo</p> <p><b>30 Martedì</b> 30-336 s. Martina</p> <p><b>31 Mercoledì</b> 31-335 s. Giovanni Bosco</p>	<p><b>Emergenza idrica: scarsità d'acqua</b></p> <p>L'acqua è abbondante nel nostro pianeta, copre il 71% della superficie, ma solo il 2,5% di questa è dolce, se poi escludiamo i ghiacciai e i poli ne resta meno dell'1%. Di questo l'1% solo lo 0,1 è destinato al consumo umano. Questa disponibilità d'acqua viene oggi influenzata dai cambiamenti climatici in corso, che stanno modificando la struttura ecologica del nostro pianeta, incidendo sia sui fattori climatici primari come temperatura e umidità, sia su quelli secondari, come l'evaporazione. L'intero ciclo dell'acqua ne è coinvolto e anche l'Italia ne è soggetta, pur non essendo corretto parlare di "fropicalizzazione" poiché non è possibile distinguere la stagione piovosa da quella secca. Sono sempre più evidenti e drammatici fenomeni come quello dei prelievi climatici, provenienti soprattutto da alcune regioni dell'Africa. E anche in Italia si stanno verificando sempre più spesso periodi di prolungata siccità e di precipitazioni intense e concentrate in brevi periodi. Una conseguenza immediata è il razionamento dell'acqua potabile in alcune situazioni limite, ma è difficile prevedere gli effetti di medio lungo periodo.</p>
--	--	--

DICEMBRE 2023						
Lunedì	Martedì	Mercoledì	Giovedì	Venerdì	Sabato	Domenica
4	11	5	6	7	8	9
12	15	13	14	15	16	17
18	19	20	21	22	23	24
25	26	27	28	29	30	31

2024

FEBBRAIO 2024						
Lunedì	Martedì	Mercoledì	Giovedì	Venerdì	Sabato	Domenica
5	6	7	8	9	10	11
12	13	14	15	16	17	18
19	20	21	22	23	24	25
26	27	28	29			

Retrostampato

## L'ACQUA POTABILE UNA RISORSA INDISPENSABILE E UN DIRITTO

Gestire l'acqua correttamente è diventato un problema comune non solo per i paesi più poveri del mondo ma anche per i paesi più ricchi e sviluppati. A causa dei cambiamenti climatici, dell'inquinamento e degli sprechi, anche in Italia, soprattutto in estate, tende a essere insufficiente la quantità di acqua potabile che può essere distribuita. Gli sprechi di acqua potabile sono vari: si stima che in Italia si spreca ogni giorno circa il 20% dell'acqua potabile. L'assorbimento delle risorse idriche è aumentato notevolmente dall'aumento dei consumi. Quando questa combinazione si verifica si crea una carenza di acqua potabile, che è un problema serio per tutti. Una serie di complicazioni genera quali la distribuzione delle colture e l'irrigazione. Con l'aumento del consumo di acqua potabile, il rubinetto dell'acqua mentre si è aperto, si deve riempire il rubinetto. Quando questa situazione si verifica, si deve riempire il rubinetto. Quando questa situazione si verifica, si deve riempire il rubinetto.

### COSA FARE PER USARE E TRATTARE MEGLIO L'ACQUA

Se si riuscirà a riconoscerla, invece che quella in bottiglia, preferire l'utilizzo della doccia al bagno in vasca e chiudere il rubinetto dell'acqua mentre si lava i denti o fa la barba. Ridurre l'acqua del lavaggio delle verdure o della cottura della pasta per innaffiare le piante. Riduci l'altezza della plastica, in particolare quella monouso e per il confezionamento di cibi e bevande. Le microplastiche contaminano l'acqua e di conseguenza la catena alimentare. Impiegati o far crescere consapevolezza e responsabilità circa la tutela e il risparmio di questa preziosa e unica risorsa.

# PA091 Ecologia

Illustrato mensile 12 fogli, carta patinata 70 gr testata termosaldata



f.to calendario: 29x47 cm ca

f.to testata: 29x9 cm ca

100

# PA103 Fiori

formato 29x47 cm ca

Festività Internazionali

Restrostampato

**Bouquet da sposa:**  
fiori e idee per la tua composizione.

Non chiamarlo semplice mazzo di fiori, il bouquet da sposa è molto, molto di più! Simbolo importantissimo nel matrimonio, il bouquet può spronare diversi significati a seconda dei fiori che vengono usati per comporne.

**Bouquet di rose**

Per questo bouquet si consiglia alla sposa di scegliere il miglior fiore per il bouquet. La rosa è una pianta che, a parte dalle spine, non ha nulla di nocivo. Inoltre, è molto facile da coltivare e si trova in molti colori. La rosa è un fiore che si presta molto bene per il bouquet da sposa. Quando si sceglie la rosa per il bouquet da sposa, è importante considerare il colore e il profumo. Il bouquet da sposa può essere composto da una sola rosa o da un mazzo di rose di diversi colori.

**Bouquet colorato**

Questo bouquet è molto adatto per una sposa che ama i colori vivaci. È composto da una varietà di fiori di diversi colori, come le rose, le gerbera, le margherite e le ranuncoli. È un bouquet molto luminoso e allegro.

**Bouquet di peonie**

Insieme alle rose, le peonie sono tra le più amate dalle spose per i loro bouquet. Le peonie sono un fiore molto delicato e romantico. Il bouquet di peonie è un bouquet molto romantico e delicato.

**Bouquet di margherite**

Se sei sempre più attenta ai dettagli in una società che si sta rapidamente sviluppando, non è un caso che il bouquet con fiori di campo, bianco e verde, sia sempre più popolare. È un bouquet molto romantico e delicato. Le margherite sono un fiore molto delicato e romantico. Il bouquet di margherite è un bouquet molto romantico e delicato.

**GENNAIO 2024** CAPRICORNO 22/12 - 20/1

1 LUN	1° gennaio	San. 1
2 MAR	2° gennaio	11.00
3 MER	3° gennaio	12.00
4 GIO	4° gennaio	13.00
5 VEN	5° gennaio	14.00
6 SAB	6° gennaio	15.00
7 DOM	7° gennaio	16.00
8 LUN	8° gennaio	17.00
9 MAR	9° gennaio	18.00
10 MER	10° gennaio	19.00
11 GIO	11° gennaio	20.00
12 VEN	12° gennaio	21.00
13 SAB	13° gennaio	22.00
14 DOM	14° gennaio	23.00
15 LUN	15° gennaio	24.00
16 MAR	16° gennaio	25.00
17 MER	17° gennaio	26.00
18 GIO	18° gennaio	27.00
19 VEN	19° gennaio	28.00
20 SAB	20° gennaio	29.00
21 DOM	21° gennaio	30.00
22 LUN	22° gennaio	31.00
23 MAR	23° gennaio	1.00
24 MER	24° gennaio	2.00
25 GIO	25° gennaio	3.00
26 VEN	26° gennaio	4.00
27 SAB	27° gennaio	5.00
28 DOM	28° gennaio	6.00
29 LUN	29° gennaio	7.00
30 MAR	30° gennaio	8.00
31 MER	31° gennaio	9.00

**IL SOLE E LA LUNA**

SOLE TRAMONTA: 17.00, 18.00, 19.00, 20.00, 21.00, 22.00, 23.00, 24.00, 25.00, 26.00, 27.00, 28.00, 29.00, 30.00, 31.00

LUNA: 1.00, 2.00, 3.00, 4.00, 5.00, 6.00, 7.00, 8.00, 9.00, 10.00, 11.00, 12.00, 13.00, 14.00, 15.00, 16.00, 17.00, 18.00, 19.00, 20.00, 21.00, 22.00, 23.00, 24.00, 25.00, 26.00, 27.00, 28.00, 29.00, 30.00, 31.00



## PA103 Fiori

Illustrato mensile 12 fogli, carta patinata 70 gr, testata termosaldata



f.to calendario: 29x47 cm ca

f.to testata: 29x9 cm ca

100



# PA105 Favole

formato 29x47 cm ca



Festività Internazionali

Restrostampato

**GENNAIO 2024**

1 LUN	Maria Madre di Dio - Capodanno	15-568
2 MAR	st. Basilio e Gregorio	15-564
3 MER	s. Gerardo	15-560
4 GIO	st. Spirito e Lupo	15-552
5 VEN	s. Andrea	15-548
6 SAB	Epifania di N.S.	15-540
7 DOM	Giuseppe di Gesù	15-538
8 LUN	s. Massimo	15-530
9 MAR	s. Giuliano	15-527
10 MER	s. Alessio	15-526
11 GIO	s. Spirito	15-520
12 VEN	s. Clelio	15-514
13 SAB	s. Siro	15-513
14 DOM	s. Felice	15-510
15 LUN	s. Mauro	15-507
16 MAR	s. Marcellino	15-500

**CALENDARIO**  
22/12 20/1

**DICEMBRE 2023**  
L M M G V S D  
1 2 3  
4 5 6 7 8 9 10  
11 12 13 14 15 16 17  
18 19 20 21 22 23 24  
25 26 27 28 29 30 31

**FEBBRAIO 2024**  
L M M G V S D  
1 2 3 4  
5 6 7 8 9 10 11  
12 13 14 15 16 17 18  
19 20 21 22 23 24 25  
26 27 28 29

**SOLE** Sorge Tramonta  
Egemoni 1 ore 13' 00' 121'  
Egemoni 2 ore 13' 00' 121'  
Egemoni 3 ore 13' 00' 121'

**LUNARITÀ**  
C 1/4 Egemoni 4 ore 13' 00'  
L 1/4 Egemoni 5 ore 13' 00'  
P 1/4 Egemoni 6 ore 13' 00'  
O 1/4 Egemoni 7 ore 13' 00'

IMPORTAZIONE PUBBLICITÀ, NEL RISPETTO DEL PRINCIPATO ANTICORRUZIONALE, È A CARICO DEL CLIENTE SECONDO LE CONDIZIONI DI OGNI PAESE.



Elsa è la principessa del regno di Arendelle, ha fin dalla nascita un potere magico che le permette di generare e controllare il ghiaccio. Da giovane, per errore, Elsa cede alle sue emozioni e si trasforma in ghiaccio, costringendo la sua sorella Anna a fuggire. Anna si dedica a trovare Elsa, ma il suo destino è legato a quello di Elsa. Durante la festa per il fidanzamento di Elsa, un malinteso fa sì che Elsa si liberi dal suo potere. Dopo aver scoperto che il suo potere è legato a quello di Elsa, Anna si dedica a trovare Elsa, ma il suo destino è legato a quello di Elsa. Durante la festa per il fidanzamento di Elsa, un malinteso fa sì che Elsa si liberi dal suo potere. Dopo aver scoperto che il suo potere è legato a quello di Elsa, Anna si dedica a trovare Elsa, ma il suo destino è legato a quello di Elsa.

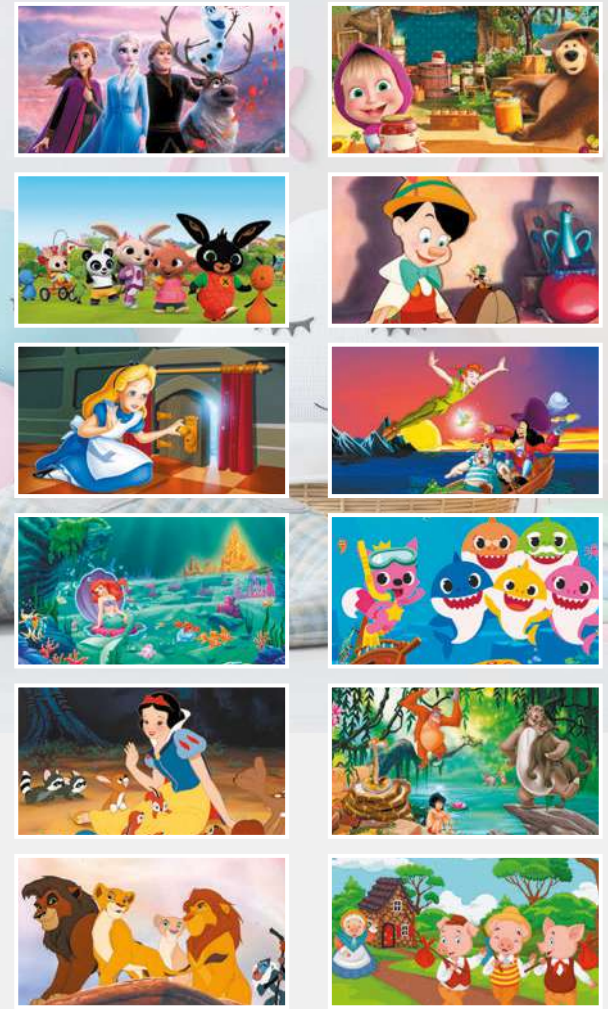

PA105 Favole  
Illustrato mensile 12 fogli, carta patinata 70 gr testata termosaldata



f.to calendario: 29x47 cm ca  
f.to testata: 29x9 cm ca  
100

# PA108 Cani e gatti

formato  
29x47 cm ca

Festività  
Internazionali

Retrostampato

**QUANTO C'È DA SAPERE SULLE VACCINAZIONI DEL CANE**

**PERCHÉ È IMPORTANTE VACCINARE IL CANE?**  
I vaccini aiutano a proteggere il sistema immunitario del cane, a ridurre il rischio di malattie infettive, a prevenire le zoonosi e a ridurre il rischio di trasmissione di malattie infettive. Le vaccinazioni aiutano a ridurre il rischio di malattie infettive che possono causare gravi danni alla salute del cane e possono essere fatali. Le vaccinazioni aiutano a ridurre il rischio di malattie infettive che possono essere trasmesse all'uomo.

**I VACCINI OBBLIGATORI**  
Parvovirus canino, Cani e gatti, Leptospirosi, Rabbia.

**I VACCINI FACOLTATIVI**  
Rabbia, Influenza canina, Morbillo di Lyme, Leishmaniosi.

**QUANDO INIZIARE LE VACCINAZIONI**  
In generale, un cucciolo dovrebbe ricevere i vaccini di solito tra le 6 e le 8 settimane per poi continuare con tre settimane fino a circa quattro mesi quando riceverà l'ultima somministrazione. In generale, molti cuccioli ricevono la prima vaccinazione attraverso il latte materno durante il lattamento. Dopo che il cucciolo è stato svezzato il latte materno, si dovrebbero iniziare le vaccinazioni.

**PROGRAMMA DI VACCINAZIONE**  
8-10 settimane: DHP2, tosse dei cani.  
11-14 settimane: Cani, Leptospirosi, Influenza canina, Morbillo di Lyme, Rabbia.  
15-16 settimane: Cani, Leptospirosi, Influenza canina, Morbillo di Lyme, Rabbia.



## GENNAIO 2024

CAPRICORNO 22/12 - 20/1

1 LUN	San.1
2 MAR	11.04
3 MER	11.04
4 GIO	11.04
5 VEN	11.04
6 SAB	11.04
7 DOM	11.04
8 LUN	11.04
9 MAR	11.04
10 MER	11.04
11 GIO	11.04
12 VEN	11.04
13 SAB	11.04
14 DOM	11.04
15 LUN	11.04
16 MAR	11.04
17 MER	11.04
18 GIO	11.04
19 VEN	11.04
20 SAB	11.04
21 DOM	11.04
22 LUN	11.04
23 MAR	11.04
24 MER	11.04
25 GIO	11.04
26 VEN	11.04
27 SAB	11.04
28 DOM	11.04
29 LUN	11.04
30 MAR	11.04
31 MER	11.04

DICEMBRE 2023						
LUN	MAR	MER	GIO	VEN	SAB	DOM
4	5	6	7	8	9	10
11	12	13	14	15	16	17
18	19	20	21	22	23	24
25	26	27	28	29	30	31

FEBBRAIO 2024						
LUN	MAR	MER	GIO	VEN	SAB	DOM
1	2	3	4	5	6	7
8	9	10	11	12	13	14
15	16	17	18	19	20	21
22	23	24	25	26	27	28
29	30	31				

**IL SOLE E LA LUNA**

**SOLE TRAMONTA**  
 ☀️ 1° giorno: 17.00 ore 16.49  
 ☀️ 2° giorno: 17.00 ore 16.52  
 ☀️ 3° giorno: 17.00 ore 16.55  
 ☀️ 4° giorno: 17.00 ore 16.58  
 ☀️ 5° giorno: 17.00 ore 17.01  
 ☀️ 6° giorno: 17.00 ore 17.04  
 ☀️ 7° giorno: 17.00 ore 17.07  
 ☀️ 8° giorno: 17.00 ore 17.10  
 ☀️ 9° giorno: 17.00 ore 17.13  
 ☀️ 10° giorno: 17.00 ore 17.16  
 ☀️ 11° giorno: 17.00 ore 17.19  
 ☀️ 12° giorno: 17.00 ore 17.22  
 ☀️ 13° giorno: 17.00 ore 17.25  
 ☀️ 14° giorno: 17.00 ore 17.28  
 ☀️ 15° giorno: 17.00 ore 17.31  
 ☀️ 16° giorno: 17.00 ore 17.34  
 ☀️ 17° giorno: 17.00 ore 17.37  
 ☀️ 18° giorno: 17.00 ore 17.40  
 ☀️ 19° giorno: 17.00 ore 17.43  
 ☀️ 20° giorno: 17.00 ore 17.46  
 ☀️ 21° giorno: 17.00 ore 17.49  
 ☀️ 22° giorno: 17.00 ore 17.52  
 ☀️ 23° giorno: 17.00 ore 17.55  
 ☀️ 24° giorno: 17.00 ore 17.58  
 ☀️ 25° giorno: 17.00 ore 18.01  
 ☀️ 26° giorno: 17.00 ore 18.04  
 ☀️ 27° giorno: 17.00 ore 18.07  
 ☀️ 28° giorno: 17.00 ore 18.10  
 ☀️ 29° giorno: 17.00 ore 18.13  
 ☀️ 30° giorno: 17.00 ore 18.16  
 ☀️ 31° giorno: 17.00 ore 18.19

## PA108 Cani e gatti

Illustrato mensile 12 fogli, carta patinata 70 gr, testata termosaldata



f.to calendario: 29x47 cm ca

f.to testata: 29x9 cm ca

100



# PA114 Cabala

formato 29x47 cm ca



Festività Internazionali

## GENNAIO 2024

CAPRICORNO 2270 - 2071      AQUARIO 2111 - 1912

<b>1</b> LUNEDI 1-360 s. Matteo di Dio - Capotano			<b>17</b> MERCOLEDI 17-345 s. Antonio abate
<b>2</b> MARTEDI 2-364 ss. Basilio e Gregorio	<b>3</b> MERCOLEDI 3-363 s. Geronimo	<b>4</b> GIOVEDI 4-362 ss. Ermete e Caio	<b>18</b> GIOVEDI 18-348 s. Liborata
<b>3</b> MERCOLEDI 3-363 s. Geronimo	<b>5</b> VENERDI 5-361 s. Amelia	<b>6</b> SABATO 6-360 Epifania di N.S.	<b>19</b> VENERDI 19-347 s. Maria
<b>4</b> GIOVEDI 4-362 ss. Ermete e Caio	<b>7</b> DOMENICA 7-359 Epifania di N.S.	<b>8</b> LUNEDI 8-358 s. Massimo	<b>20</b> SABATO 20-346 ss. Sebastiano e Fabiano
<b>5</b> VENERDI 5-361 s. Amelia	<b>9</b> MARTEDI 9-357 s. Giuliano	<b>10</b> MERCOLEDI 10-356 s. Abate	<b>21</b> DOMENICA 21-345 s. Agnese
<b>6</b> SABATO 6-360 Epifania di N.S.	<b>11</b> GIOVEDI 11-355 s. Ignazio	<b>12</b> VENERDI 12-354 s. Cesario	<b>22</b> LUNEDI 22-344 s. Vincenzio
<b>7</b> DOMENICA 7-359 Epifania di N.S.	<b>13</b> SABATO 13-353 s. Flavio	<b>14</b> DOMENICA 14-352 s. Felice	<b>23</b> MARTEDI 23-343 s. Emersolino
<b>8</b> LUNEDI 8-358 s. Massimo	<b>15</b> LUNEDI 15-351 s. Marcello	<b>16</b> MARTEDI 16-350 s. Marcello	<b>24</b> MERCOLEDI 24-342 s. Francesco di Paola
<b>9</b> MARTEDI 9-357 s. Giuliano	<b>17</b> <b>18</b> <b>19</b> <b>20</b> <b>21</b> <b>22</b> <b>23</b> <b>24</b> <b>25</b> <b>26</b> <b>27</b> <b>28</b> <b>29</b> <b>30</b> <b>31</b>		<b>25</b> GIOVEDI 25-341 Conversione di s. Paolo
<b>10</b> MERCOLEDI 10-356 s. Abate	<b>26</b> <b>27</b> <b>28</b> <b>29</b> <b>30</b> <b>31</b>		<b>26</b> VENERDI 26-340 ss. Tito e Terenzio
<b>11</b> GIOVEDI 11-355 s. Ignazio	<b>27</b> <b>28</b> <b>29</b> <b>30</b> <b>31</b>		<b>27</b> SABATO 27-339 s. Angiola Merici
<b>12</b> VENERDI 12-354 s. Cesario	<b>28</b> <b>29</b> <b>30</b> <b>31</b>		<b>28</b> DOMENICA 28-338 s. Tommaso d'Aquino
<b>13</b> SABATO 13-353 s. Flavio	<b>29</b> <b>30</b> <b>31</b>		<b>29</b> LUNEDI 29-337 s. Costantino
<b>14</b> DOMENICA 14-352 s. Felice	<b>30</b> <b>31</b>		<b>30</b> MARTEDI 30-336 s. Martina
<b>15</b> LUNEDI 15-351 s. Marcello	<b>31</b>		<b>31</b> MERCOLEDI 31-335 s. Giustino Braccio

DICEMBRE 2023						
LUN	MAR	MER	GIO	VEN	SAB	DOM
4	5	6	7	8	9	10
11	12	13	14	15	16	17
18	19	20	21	22	23	24
25	26	27	28	29	30	31

FEBBRAIO 2024						
LUN	MAR	MER	GIO	VEN	SAB	DOM
1	2	3	4	5	6	7
8	9	10	11	12	13	14
15	16	17	18	19	20	21
22	23	24	25	26	27	28

\* ILLUSTRAZIONE: PUBBLICITA' IN UNO DEI SETTEGGI: REGOLAMENTO UFFICIALE E A CARICO DI CHI LO EMESSI PUBBLICAZIONE



Ritaglia cartelle e tabellone stampati sui retro

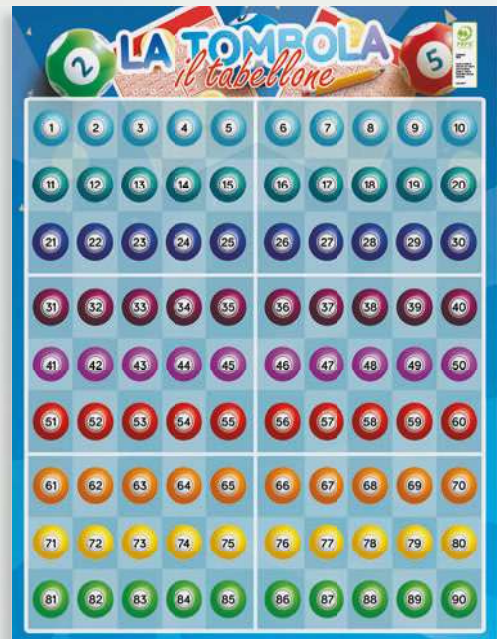

## PA114 Cabala

Illustrato mensile 12 fogli, carta patinata 70 gr testata termosaldata



f.to calendario: 29x47 cm ca

f.to testata: 29x9 cm ca

100

# PA115 4 stagioni

formato  
29x47 cm ca



Festività  
Internazionali

Retrostampato

## GENNAIO

<p><b>1 LUNEDI</b> 1-308 Maria Madre di Dio - Capodanno <b>Sen. 1</b></p> <p><b>2 MARTEDI</b> 2-384 ss. Basilio e Gregorio</p> <p><b>3 MERCOLEDI</b> 3-263 s. Genoveffa</p> <p><b>4 GIOVEDI</b> 4-367 ss. Ermete e Cialo</p> <p><b>5 VENERDI</b> 5-341 s. Amalia</p> <p><b>6 SABATO</b> 6-350 Epifania di N.S.</p> <p><b>7 DOMENICA</b> 7-358 Battesimo di Gesù</p> <p><b>8 LUNEDI</b> 8-358 s. Massimo <b>Sen. 2</b></p> <p><b>9 MARTEDI</b> 9-257 s. Giuliano</p> <p><b>10 MERCOLEDI</b> 10-354 s. Aldo</p> <p><b>11 GIOVEDI</b> 11-325 s. Iginio</p> <p><b>12 VENERDI</b> 12-354 s. Cesira</p> <p><b>13 SABATO</b> 13-303 s. Ilario</p> <p><b>14 DOMENICA</b> 14-352 s. Felice</p> <p><b>15 LUNEDI</b> 15-351 s. Mauro <b>Sen. 3</b></p> <p><b>16 MARTEDI</b> 16-350 s. Marcello</p>	<p><b>MERCOLEDI 17</b> 17-349 s. Antonio abate</p> <p><b>GIOVEDI 18</b> 18-348 s. Liberato</p> <p><b>VENERDI 19</b> 19-347 s. Mario</p> <p><b>SABATO 20</b> 20-248 ss. Sebastiano e Feliciano</p> <p><b>DOMENICA 21</b> 21-343 s. Agnese</p> <p><b>LUNEDI 22</b> 22-344 s. Vincenzo <b>Sen. 4</b></p> <p><b>MARTEDI 23</b> 23-343 s. Emerenziana</p> <p><b>MERCOLEDI 24</b> 24-342 s. Francesco di Sales</p> <p><b>GIOVEDI 25</b> 25-341 Conversione di s. Paolo</p> <p><b>VENERDI 26</b> 26-340 ss. Tito e Timoteo</p> <p><b>SABATO 27</b> 27-329 s. Angelo Maria</p> <p><b>DOMENICA 28</b> 28-328 s. Tommaso d'Aquino</p> <p><b>LUNEDI 29</b> 29-337 s. Costanzo <b>Sen. 5</b></p> <p><b>MARTEDI 30</b> 30-354 s. Martina</p> <p><b>MERCOLEDI 31</b> 31-355 s. Ottaviano e Donato</p>
---	---

**DICEMBRE 2023**      **FEBBRAIO 2024**

Lunedì	Martedì	Mercoledì	Giovedì	Venerdì	Sabato	Domenica	Lunedì	Martedì	Mercoledì	Giovedì	Venerdì	Sabato	Domenica
4	5	6	7	8	9	10	5	6	7	8	9	10	11
11	12	13	14	15	16	17	12	13	14	15	16	17	18
18	19	20	21	22	23	24	19	20	21	22	23	24	25
25	26	27	28	29	30	31	26	27	28	29			

### INVERNO GENNAIO

**IL PERIODO PIÙ FREDDO**  
L'idea che sia dicembre il mese più freddo dell'inverno, solo per via delle giornate più corte dell'inverno, è un'erronea illusione, in fatto di sole di giorno, il periodo invernale più freddo del mese si ha da metà novembre fino al 15 gennaio e il 15 febbraio. Dal mese di gennaio, la radiazione solare non è sufficiente a compensare un deciso riscaldamento del terreno. Il bilancio termico non è più negativo, ovvero non preannuncia l'assorbimento del calore accumulato nella precedente stagione calda, rispetto a quello offerto dal sole. Ciò determina una costante diminuzione della temperatura, che persiste per tutto il mese di gennaio, poco importa se la giornata comincia ad allungarsi.

**I GIORNI DELLA MERLA**  
Si tratta di un mese, immensamente invernale. Gennaio (ovvero del galeo) è un mese, immensamente invernale. Gennaio (ovvero del galeo) è un mese, immensamente invernale. Gennaio (ovvero del galeo) è un mese, immensamente invernale. Gennaio (ovvero del galeo) è un mese, immensamente invernale.

**COSA SEMINARE A GENNAIO**  
In gennaio, con la pioggia e nelle quelle zone che vengono colte bene e che quindi, come a gennaio, non hanno la gelata invernale, come, ad esempio, i grandi classici del periodo invernale come: carciofi, verze, cavoli e ortaggi della stessa famiglia che possono essere seminati in un campo di coltivazione in pieno campo. La semina a gennaio si fa, in genere, perché, soprattutto nelle zone di clima temperato, si può seminare in questo periodo invernale e far fruttare le semine.

**SEGNO ZODIACALE DI GENNAIO**  
Il segno zodiacale di gennaio è il Capricorno. Nel Capricorno, infatti, si trova la parte più alta del monte, il Capricorno, che è il segno zodiacale di gennaio. Il Capricorno è il segno zodiacale di gennaio. Il Capricorno è il segno zodiacale di gennaio.

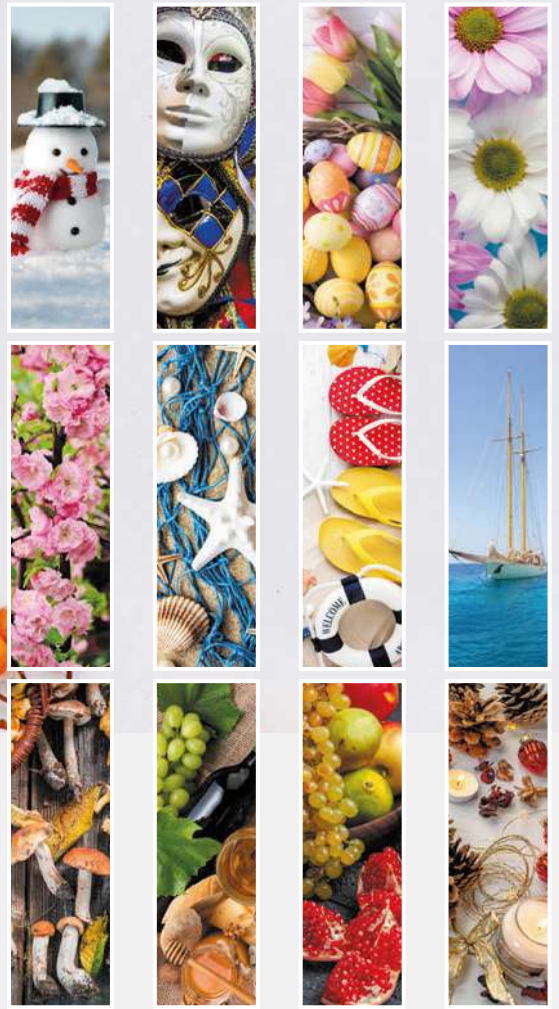

**PA115** Quattro stagioni  
Illustrato mensile 12 fogli, carta patinata 70 gr  
testata termosaldata



- f.to calendario: 29x47 cm ca
- f.to testata: 29x9 cm ca
- 100

# PA116 Città d'Italia



formato  
29x47 cm ca

Festività  
Internazionali

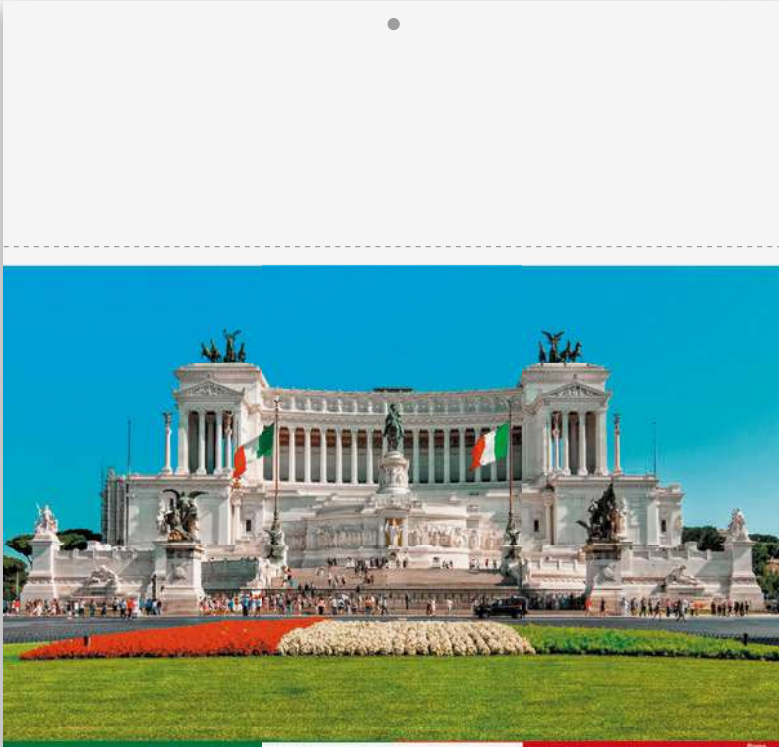

<b>1 LUN</b> Maria Maddalena - Capotaormina	1365
<b>2 MAR</b> ss. Basilio e Gregorio	1364
<b>3 MER</b> s. Geronimo	1363
<b>4 GIO</b> ss. Ermete e Galo	1362
<b>5 VEN</b> s. Apollonia	1361
<b>6 SAB</b> Epifania - N.S.	1360
<b>7 DOM</b> Raffaello - S. Gasù	1359
<b>8 LUN</b> s. Alessio	1358
<b>9 MAR</b> s. Giuliano	1357
<b>10 MER</b> s. Abbo	1356
<b>11 GIO</b> s. Spirito	1355
<b>12 VEN</b> s. Caterina	1354
<b>13 SAB</b> s. Sano	1353
<b>14 DOM</b> s. Felice	1352
<b>15 LUN</b> s. Massimo	1351
<b>16 MAR</b> s. Marcellino	1350

**2024**

gen  
ion

**CAPRICORNO**  
22/12 20/1

**DICEMBRE 2023**

L	M	M	G	V	S	D
			1	2	3	
4	5	6	7	8	9	10
11	12	13	14	15	16	17
18	19	20	21	22	23	24
25	26	27	28	29	30	31

**FEBBRAIO 2024**

L	M	M	G	V	S	D
			1	2	3	4
5	6	7	8	9	10	11
12	13	14	15	16	17	18
19	20	21	22	23	24	25
26	27	28	29			

<b>MER 17</b> s. Antonio abate	1350
<b>GIO 18</b> s. Liberato	1349
<b>VEN 19</b> s. Marco	1348
<b>SAB 20</b> ss. Sebastiano e Felice	1347
<b>DOM 21</b> s. Pancrazio	1346
<b>LUN 22</b> s. Valentino	1345
<b>MAR 23</b> s. Emmerichio	1344
<b>MER 24</b> s. Pancrazio di Salis	1343
<b>GIO 25</b> Conversione di s. Paolo	1342
<b>VEN 26</b> ss. Teo e Timoteo	1341
<b>SAB 27</b> s. Angelo Merlo	1340
<b>DOM 28</b> s. Tommaso d'Aquino	1339
<b>LUN 29</b> s. Costanzo	1338
<b>MAR 30</b> s. Martina	1337
<b>MER 31</b> s. Giovanni Battista	1336

## PA116 Città d'Italia

Illustrato mensile 12 fogli, carta patinata 70 gr testata termosaldata



f.to calendario: 29x47 cm ca

f.to testata: 29x9 cm ca

100

## Retrostampato

### ROMA

#### LA CITTÀ ETERNA

**Una passeggiata tra la storia.**

Roma è probabilmente una delle città al mondo in cui ci sono più bellezze e siti di interesse storico-artistico. Centro di chiese, piazze stupende, scori mozafrache, opere pittoriche e scultoree dei più grandi maestri di tutti i tempi e di ogni movimento culturale; reperti archeologici unici al mondo, tutti UNESCO. Tanto da vedere, tanto da fare, tanta da vivere. Prima di scoprire questi suggestivi, vi consigliamo di alloggiare nel cuore pulsante dell'antica Roma. Partire dal Colosseo, l'antefatto più famoso al mondo, con i suoi 2000 anni di storia. Se volete scoprire i segreti delle sette tra i cespugli, visitate anche l'intero per ammirare il sbarrato di corridoi dove si trovano i mosaici che permettono di far vedere nell'arco di un'ora gli animali impiegati nei giochi. A destra dell'arena, si erge l'arco di Costantino e poco più avanti il Palazzo Adriano intitolato via dei Fori Imperiali e l'Arco di Costantino. Sulla sinistra si trovano i Fori Imperiali. Alla fine della passeggiata nella storia vi troverete nella maestosa Piazza Venezia, il periplo più moderno e il Vittoriano, o Altare della Patria. Controllate le mostre del monumento e non perdetevi l'occasione di salire sulla terrazza panoramica per una vista mozzafiato su Roma. Concludete il percorso con una visita al Campidoglio dove rinovate stufi dall'eleganza della piazza in stile cinquecentesco di Michelozzo al centro della quale si trova lo statuo dedicata all'imperatore Marco Aurelio.

**Lacozione popolare Romana.**

**Roma nun fa la stupida stas'è**

Bravo di Leoardo Fiorini



# PA117 Mete da sogno



formato 29x47 cm ca

Festività Internazionali

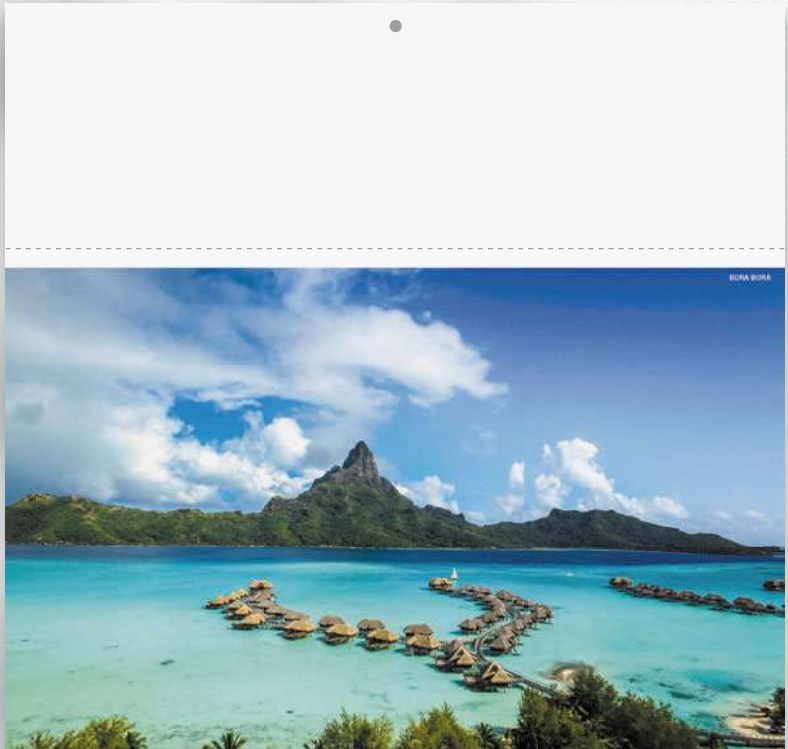

### LO SPETTACOLO DALL'ALTO

Arrivare a Bora Bora è di per sé una spettacolo visto che il volo permette di vedere all'orizzonte il mare. Omettendo che sorge all'improvviso come un piccolo verde circolare di acqua azzurra. Avvicinandosi più si comincia a scorgere i resort di lusso, con i bungalow dai tetti di paglia e le lunghe passerelle che si estendono sul mare. A differenza di Tahiti e Moorea, la maggior parte dei resort turistici di Bora Bora non si trova sull'isola, ma proprio sul bordo dei piccoli motu che la circondano. Per questo motivo, molto probabilmente viaggerete dall'aeroporto al vostro resort via barca e una barca sarà il mezzo di trasporto con cui vi muoverete più frequente. Per le località situate sull'isola principale, c'è la possibilità di prendere il traghetto per il villaggio portuale di Vaitape, dove il trasporto via terra è disponibile per le singole località. Bora Bora non ha una vera città, ma il suo più grande villaggio e porto principale è Vaitape, che ospita alcune dozzine di negozi e diversi ristoranti e bar sul lungomare. Questo è il luogo giusto per fare scalo e scoprire l'arcipelago che propone, ovviamente, souvenirs esclusivi come le perle nere di Tahiti, gioielli di corallo, perle dai mille colori, sculture in legno e oli profumati. Per scoprire Vaitape è piacevole e sufficiente una breve passeggiata, anche perché è generalmente molto tranquillo soprattutto durante la lunga pausa dei negozi del mezzogiorno. Torna quando le navi da crociera sono in porto.

### IL CLIMA

Il clima di Bora Bora e nelle isole circostanti è tropicale con una stagione umida e una secca. La stagione umida (fastida) va da novembre fino ad aprile e coincide tra i mesi della pioggia dell'anno con un alto tasso di umidità e la temperatura di 30 °C. La stagione secca va da maggio ad ottobre e, in questo periodo, il numero di ore di sole è maggiore. Durante questi mesi la temperatura si abbassano di pochi gradi e la pioggia è scarsa, la temperatura dell'acqua è calda. Ma in compenso i prezzi scendono verso l'alto.

### LE TEMPERATURE MEDIE

GEN	FEB	MAR	APR	MAG	GIU	LUG	AUG	SET	OCT	NOV	DIC
28	28	28	28	28	28	28	28	28	28	28	28
22	22	22	22	22	22	22	22	22	22	22	22

## GENNAIO 2024

1 Lunedì Maria Madre di Dio - Capodanno

2 Martedì s. Stefano e Gregorio

3 Mercoledì s. Genesio

4 Giovedì ss. Erasmo e Celso

5 Venerdì s. Anastasio

6 Sabato Epifania di N.S.

7 Domenica s. Remondino di Palafuri

8 Lunedì Battesimo di Gesù

9 Martedì s. Cleofa

10 Mercoledì s. Felice

11 Giovedì s. Agostino

12 Venerdì s. Ciriaco

13 Sabato s. Spirito

14 Domenica s. Felice

15 Lunedì s. Mauro

16 Martedì s. Marco

17 Mercoledì s. Antonio abate

18 Giovedì s. Liberato

19 Venerdì s. Marco

20 Sabato ss. Sabastiano e Fabiano

21 Domenica s. Agnese

22 Lunedì s. Vincenzo

23 Martedì s. Eusebio

24 Mercoledì s. Francesco di Sales

25 Giovedì Concezione di s. Paolo

26 Venerdì s. Teodoro

27 Sabato s. Angelo Maria

28 Domenica s. Tommaso d'Aquino

29 Lunedì s. Matteo

30 Martedì s. Matteo

31 Mercoledì s. Giovanni Bosco

## DICEMBRE 2023

1 2 3 4 5 6 7 8 9 10 11 12 13 14 15 16 17 18 19 20 21 22 23 24 25 26 27 28 29 30 31

## FEBBRAIO 2024

1 2 3 4 5 6 7 8 9 10 11 12 13 14 15 16 17 18 19 20 21 22 23 24 25 26 27 28 29

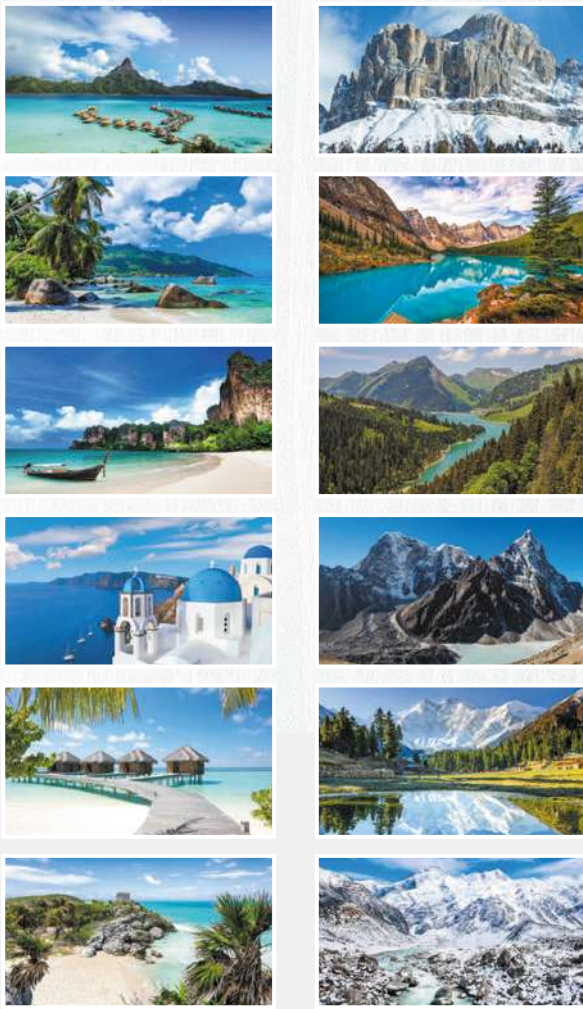

PA117 Mete da sogno  
Illustrato mensile 12 fogli, carta patinata 70 gr  
testata termosaldata



- f.to calendario: 29x47 cm ca
- f.to testata: 29x9 cm ca
- 100



# PA132 Gastronomia

formato  
29x47 cm ca

Festività  
Internazionali

Retrostampato

### Pasta con i tenerumi



**Ingredienti:**  
200 g di spaghetti  
4 pomodori interi  
6-7 rane di tenerumi

**Preparazione:**  
Innanzitutto preparare i "tenerumi" in una piccola casseruola fusa durante il tempo di cottura di pasta e condimento. Pulire le rane di tenerumi, lavarle e tagliarle a dadini. Mettetele in una padella con olio d'oliva e lasciate rosolare a fiamma bassa per 15-20 minuti. Friggete le rane di tenerumi. Friggete la fagiola più sode e mediana e sciacquatela sotto l'acqua corrente. Tagliatela a dadini e aggiungete al sugo. Scolare la pasta e unirla al sugo. Servire con un po' di olio d'oliva e un pizzico di sale.

**Ingredienti:**  
200 g di pasta di semola di grano duro  
1 uovo  
1 cucchiaio di olio d'oliva  
1 cucchiaino di sale  
1 cucchiaino di pepe

**Preparazione:**  
In una ciotola mescolare la pasta di semola di grano duro con l'uovo, l'olio d'oliva, il sale e il pepe. Impastare bene con le mani e formare una palla. Lasciare riposare per 30 minuti. Stendere la pasta in una sfoglia sottile e tagliarla a strisce. Servire con un po' di olio d'oliva e un pizzico di sale.

**Ingredienti:**  
3 fette di pane di grano duro  
200 g di prosciutto crudo  
1 cucchiaino di olio d'oliva  
1 cucchiaino di sale  
1 cucchiaino di pepe

**Preparazione:**  
Mettere in ammollo il pane in acqua tiepida per 10 minuti. Scolare il pane e strizzarlo bene. Tagliare il pane a strisce e unirlo al prosciutto. Servire con un po' di olio d'oliva e un pizzico di sale.

### Involtoni di spada



**Ingredienti:**  
500 g di filetto di pesce spada  
100 g di melanzane  
100 g di zucchine  
100 g di peperoni  
100 g di pomodori  
100 g di cipolle  
100 g di carote  
100 g di funghi  
100 g di patate  
100 g di piselli  
100 g di fave  
100 g di lenticchie  
100 g di ceci  
100 g di fagioli  
100 g di piselli  
100 g di fave  
100 g di lenticchie  
100 g di ceci  
100 g di fagioli

**Preparazione:**  
Preparare i filetti di pesce spada in una padella con olio d'oliva e un pizzico di sale. Servire con un po' di olio d'oliva e un pizzico di sale.

### Insalata pantesea



**Ingredienti:**  
500 g di filetto di pesce spada  
100 g di melanzane  
100 g di zucchine  
100 g di peperoni  
100 g di pomodori  
100 g di cipolle  
100 g di carote  
100 g di funghi  
100 g di patate  
100 g di piselli  
100 g di fave  
100 g di lenticchie  
100 g di ceci  
100 g di fagioli

**Preparazione:**  
Preparare i filetti di pesce spada in una padella con olio d'oliva e un pizzico di sale. Servire con un po' di olio d'oliva e un pizzico di sale.

## GENNAIO 2024

CAPRICORNO 22.12 - 201



1 LUN	Capricorno	11.04
2 MAR	Capricorno	11.04
3 MER	Capricorno	11.04
4 GIO	Capricorno	11.04
5 VEN	Capricorno	11.04
6 SAB	Capricorno	11.04
7 DOM	Capricorno	11.04
8 LUN	Capricorno	11.04
9 MAR	Capricorno	11.04
10 MER	Capricorno	11.04
11 GIO	Capricorno	11.04
12 VEN	Capricorno	11.04
13 SAB	Capricorno	11.04
14 DOM	Capricorno	11.04
15 LUN	Capricorno	11.04
16 MAR	Capricorno	11.04
17 MER	Capricorno	11.04
18 GIO	Capricorno	11.04
19 VEN	Capricorno	11.04
20 SAB	Capricorno	11.04
21 DOM	Capricorno	11.04
22 LUN	Capricorno	11.04
23 MAR	Capricorno	11.04
24 MER	Capricorno	11.04
25 GIO	Capricorno	11.04
26 VEN	Capricorno	11.04
27 SAB	Capricorno	11.04
28 DOM	Capricorno	11.04
29 LUN	Capricorno	11.04
30 MAR	Capricorno	11.04
31 MER	Capricorno	11.04

### La ricetta del mese

*Sicilia*

#### Casearece spada e melanzane

**Ingredienti**  
400 g di casearece, 1 melanzana tonda; 500 g di pesce spada a fette; 1 bicchiere di vino bianco secco; 2-3 pomodori pelati; menta fresca; olio EVO; sale; pepe.

**Preparazione**  
Cominciate dalle melanzane tagliandole a dadini. Trasferiteli in un piatto, salatele con sale grosso e lasciatele riposare per 30 minuti. Nel frattempo tagliate il pesce spada a dadini e rosolatelo in una padella antaderente con olio d'oliva. Sfumatelo con il vino bianco e lasciate evaporare. Aggiungete i pelati tagliati a dadini, salate, pepate e cuocete per 15 minuti. Unite la rivetta spezzettata e lasciate insaporire. Lavate le melanzane per rimuovere il sale, tamponatele con carta da cucina e frigatele in padella con olio d'oliva. Unite le melanzane alla padella con il condimento di pesce spada; aggiungete anche le casearece che avrete lessato e scolato ben al dente, e saltate per qualche istante. Trasferite nei piatti da portata con menta fresca e servite subito.

DICEMBRE 2023							FEBBRAIO 2024							IL SOLE E LA LUNA		
LUN	MAR	MER	GIO	VEN	SAB	DOM	LUN	MAR	MER	GIO	VEN	SAB	DOM	SOLGI TRAMONTA		
4	5	6	7	8	9	10	11	12	13	14	15	16	17	☀️ 11.04 - 16.02 ☀️		
18	19	20	21	22	23	24	25	26	27	28	29	30	31	☀️ 11.04 - 16.02 ☀️		
35	36	37	38	39	40	41	42	43	44	45	46	47	48	☀️ 11.04 - 16.02 ☀️		



PA132 Gastronomia  
Illustrato mensile 12 fogli, carta patinata 70 gr, testata termosaldata

☑️ f.to calendario: 29x47 cm ca  
☑️ f.to testata: 29x9 cm ca  
☑️ 100



# PA136 Pizza

formato  
29x47 cm ca

Festività  
Internazionali



Retrostampato

### IL PIZZAIOLO

Il pizzaiolo è il professionista specializzato nella preparazione della pizza: dalla scelta degli ingredienti fino alla fermentazione e alla cottura in forno. Tradizione e abilità determinano il pizzaiolo. La conoscenza della ricetta della pizza contribuisce al momento più delicato del processo in quanto determina direttamente la qualità e la digeribilità della pizza. Per questo motivo il pizzaiolo deve scegliere il tipo di farina adeguata, gestire il dosaggio degli ingredienti (farina, acqua, sale e lievito), la manipolazione e i tempi di fermentazione per ottenere un impasto arioso sponoso e consistente. Una volta pronta l'impasto, bisogna stendere la pizza e farcirvi gli ingredienti di base tradizionali: la salsa pomodoro, formaggio (mozzarella) e olio, ma poi se ne possono aggiungere molti altri in base al tipo di pizza richiesta dal cliente, in base alle stagioni e al mercato proposta. Un altro compito molto importante del pizzaiolo è gestire la cottura del la pizza in forno: forno a legna, come vuole la tradizione, oppure in forno elettrico o a gas, cercando i tempi e le temperature per sfornare pizza perfette.

### COME SI DIVENTA PIZZAIOLO

Per fare il pizzaiolo oltre alla passione e alle conoscenze relative a questo mestiere, può essere consigliabile il seguire dei corsi professionali completi ed efficienti, che ti consentano di acquisire la competenza tecnica necessaria alla pratica di questo settore professionale. La maggior parte dei corsi per diventare pizzaiolo sono suddivisi in diversi moduli, per dare la possibilità a tutti di acquisire un livello di competenza avanzata e conoscere ogni dettaglio legato a questo professione. Potrebbe affidarsi alle scuole professionali, che offrono corsi per diventare pizzaiolo dove potrai frequentare le lezioni in aula. Solitamente questi corsi succedono durante il tempo obbligatorio presso strutture autorizzate. Quindi, seguire un corso ti offre l'opportunità anche di svolgere un tirocinio presso una pizzeria.



## GENNAIO 2024

<b>1 LUN</b> s. Maria Maddalena di Dio - Capodone	1.366 Sett. 1 0007/0600	<b>CAPRICORNO</b> 22/12 20/1	15.549	<b>MER 17</b> s. Antonio abate
<b>2 MAR</b> s. Basilio e Gregorio	5.363	<b>DICEMBRE 2023</b> L M M G V S D	18.548	<b>GIO 18</b> s. Liberato
<b>3 MER</b> s. Gerardo	4.562	4 5 6 7 8 9 10	19.547	<b>VEN 19</b> s. Marco
<b>4 GIO</b> s. Spirito e Lupo	5.361	11 12 13 14 15 16 17	20.546	<b>SAB 20</b> s. Sebastiano e Protasio
<b>5 VEN</b> s. Antonio	6.360	18 19 20 21 22 23 24	21.545	<b>DOM 21</b> s. Agnese
<b>6 SAB</b> Epifania di N.S.	00000	25 26 27 28 29 30 31	22.544 Sett. 4	<b>LUN 22</b> s. Vincenz.
<b>7 DOM</b> Battesimo di Gesù	5.899	<b>FEBBRAIO 2024</b> L M M G V S D	23.543	<b>MAR 23</b> s. Emerenziana
<b>8 LUN</b> s. Massimo	6.358	1 2 3 4	24.542	<b>MER 24</b> s. Francesco di Sales
<b>9 MAR</b> s. Costantino	9.357	5 6 7 8 9 10 11	25.541	<b>GIO 25</b> Conversione di s. Paolo
<b>10 MER</b> s. Albino	10.356	12 13 14 15 16 17 18	26.540	<b>VEN 26</b> s. Teodoro
<b>11 GIO</b> s. Ignazio	11.355	19 20 21 22 23 24 25	27.539	<b>SAB 27</b> s. Agostino
<b>12 VEN</b> s. Cleofe	12.354	26 27 28 29	28.538	<b>DOM 28</b> s. Tommaso d'Aquino
<b>13 SAB</b> s. Siro	13.353	<b>Scale</b> (Scale, Transiti, Epifania, etc.)	29.537 Sett. 5	<b>LUN 29</b> s. Costanzo
<b>14 DOM</b> s. Felice	14.352	<b>Le Lame</b> (Lame, etc.)	30.536	<b>MAR 30</b> s. Martina
<b>15 LUN</b> s. Mauro	15.351 Sett. 3		31.535	<b>MER 31</b> s. Costantino
<b>16 MAR</b> s. Marcellino	16.350			

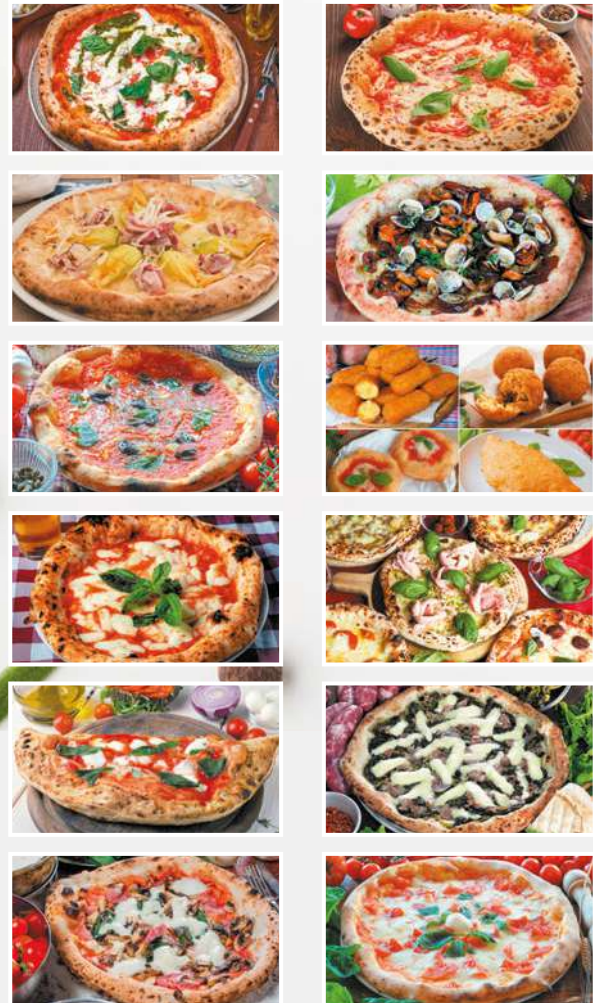

### PA136 Pizza

Illustrato mensile 12 fogli, carta patinata 70 gr testata termosaldata



- f.to calendario: 29x47 cm ca
- f.to testata: 29x9 cm ca
- 100

# PA138 Pane e pasta

formato  
29x47 cm ca

Festività  
Internazionali



<b>1 Lunedì</b> Maria Madre di Dio - Capodanno	00:00-24:00	San 1	17:00
<b>2 Martedì</b> St. Basilio e Gregorio	5:04		18:00
<b>3 Mercoledì</b> S. Genesio	5:53		19:12
<b>4 Giovedì</b> St. Ernesto e Calo	6:52		20:08
<b>5 Venerdì</b> S. Felice	8:01		21:00
<b>6 Sabato</b> Eufemia d.N.S.	9:00		22:04
<b>7 Domenica</b> Battesimo di Gesù	10:00		23:00
<b>8 Lunedì</b> S. Francesco di Sales	11:00	San 2	24:00
<b>9 Martedì</b> S. Giuliano	12:00		25:00
<b>10 Mercoledì</b> S. Aldo	13:00		26:00
<b>11 Giovedì</b> S. Ignazio	14:00		27:00
<b>12 Venerdì</b> S. Cesario	15:00		28:00
<b>13 Sabato</b> S. Basilio	16:00		29:00
<b>14 Domenica</b> S. Felice	17:00		30:00
<b>15 Lunedì</b> S. Mauro	18:00		31:00
<b>16 Martedì</b> S. Marcellino	19:00		

**6:00** luce  
12:00  
18:00  
24:00

**6:00** notte  
12:00  
18:00  
24:00

**LA LUNA**  
12/11 - 30/11

12/11 12:00  
13/11 14:00  
14/11 16:00  
15/11 18:00  
16/11 20:00  
17/11 22:00  
18/11 24:00

Retrostampato

### Il pane in Italia: tutti i tipi e le diverse preparazioni

L'importanza del pane nella nostra alimentazione è spesso sottovalutata, ma in realtà questo alimento, prodotto a partire da farine e condimenti importanti. Ma quali sono i tipi di pane più famosi che si preparano in Italia?

**Pane carasau** è un pane tipico sardo, angolare perché la crosta è di forma molto sottile e croccante, preparato con farina di grano duro, si passa a varie preparazioni e ripiene. Inoltre, viene anche chiamato "pane di stocco" per la similitudine con la pasta secca, che si prepara in un tempo brevissimo compando le maniche sovre.

**Pane di Matera**: si ottiene da un antico sistema di lavorazione di questo pane che finisce il Regno di Napoli e si commercializza per l'utilizzo esclusivo di farina di grano duro. Ha una crosta croccante che protegge il cuore soffice, la mollica di colore grigio è formata per la sua passata e per il sapore caratteristico.

**Pane di Altamura**: si tratta di questo pane famoso da sempre nel mondo. Originario di un piccolo insediamento per l'alimentazione contadina perché si conservava per molti giorni, grazie alla forma ovale e alla crosta sottile, simbolo della mollica. Visto che era prodotto tutti i giorni, le donne lo cuociono nei forni pubblici e per l'occasione producevano il pane sulla testa.

### Il pane delle regioni

Albania: Pane Aquilino  
Basilicata: Pane di Lucania  
Calabria: 'Ndu  
Campania: Pane casone  
Emilia Romagna: Cappelletto  
Friuli Venezia Giulia: Bigo  
Lazio: Cialotta romana  
Liguria: Capretto  
Lombardia: Michetta  
Marche: Cecco  
Piemonte: Crastina  
Puglia: Pane di Avigliano  
Molise: Pane spigno  
Sardegna: Pane carasau  
Sicilia: Cuccidati e carrozza  
Toscana: Marone  
Trentino Alto Adige: Pane di popovino  
Umbria: Bruciatello  
Valle d'Aosta: Panbarborello  
Veneto: Antongaro



**PA138 Pane e pasta**  
Illustrato mensile 12 fogli, carta patinata 70 gr testata termosaldata

- f.to calendario: 29x47 cm ca
- f.to testata: 29x9 cm ca
- 100



# PA140 Prodotti tipici



formato  
29x47 cm ca

Festività  
Internazionali

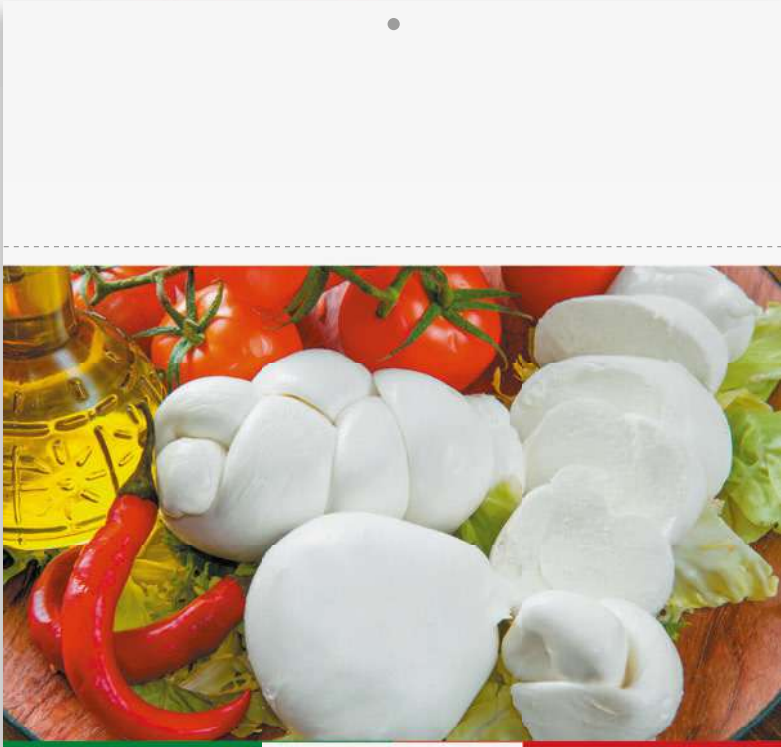

## MOZZARELLA DI BUFALA D.O.P.

La Mozzarella di Bufala D.O.P. è un formaggio da tavola di pasta filata, ottenuto da latte intero di bufala, il disciplinare contenuto nel D.P.R. 28/5/1979 prevede, per la produzione della Mozzarella di bufala, in tal modo rimane escluso un impiego anche parziale di latte bovino, ovvero la Mozzarella non potrebbe essere più denominata "di bufala" ed il latte bovino dovrebbe essere necessariamente incluso tra gli ingredienti di produzione. In questo caso, necessariamente, bisogna fare attenzione alla denominazione: solo il prodotto posto in vendita con la dicitura completa "Mozzarella di bufala campana" è quello originale, mentre il prodotto venduto come "Mozzarella di bufala" è prodotto in qualsiasi altro parte d'Italia, con latte di bufala proveniente da allevamenti situati in altre zone all'oscuro da quella fufelata. Il prodotto venduto come "Mozzarella con latte di bufala" è sempre miscelato con latte di mucca in proporzioni variabili. Esiste una legge che vieta la vendita dei latticini, cioè privi dell'incroto recente la ripiego del prodotto, gli ingredienti e l'aspetto produttivo con il relativo indirizzo. Ogni prodotto D.O.P. reca il marchio che ne attesta l'originalità.

**Esame gustativo**  
Le caratteristiche di consistenza vengono integrate durante la maturazione, in questo caso l'incroto, ossia l'incroto, presenta attenzione all'acidità e alla azzurra della pasta.

**Elasticità:** la densità persistente conferisce alla mozzarella la sua infusione possiede il compatto boccio, ammorbidito con la lingua come il gelato e miscelando il tempo richiesto per rendere la Mozzarella una alta digeribilità.

**Flavour:** il fatto dell'incroto conferisce la sensazione gustativa con la parzialmente olfattiva per via aromatica. La consistenza principale della mozzarella è la freschezza, quindi si debbono privilegiare le note caprine e aromatiche legate al latte e alla sua coagulazione.

**Gusto:** è il risultato di aromazioni che si evolvono sulla lingua, il dolce viene percepito sulla punta della lingua, il retrogusto amaro, facile in fondo.

<b>1 LUN</b> Maria Maddalena di Dio - Capodanno	1.385	19.341	<b>MER 17</b> s. Antonio abate
<b>2 MAR</b> ss. Basilio e Gregorio	1.384	19.342	<b>GIO 18</b> s. Liberata
<b>3 MER</b> s. Gervasio	1.383	19.343	<b>VEN 19</b> s. Marco
<b>4 GIO</b> ss. Ermete e Galo	1.382	19.344	<b>SAB 20</b> ss. Sebastiano e Feliciano
<b>5 VEN</b> s. Felice	1.381	19.345	<b>DOM 21</b> s. Pancrazio
<b>6 SAB</b> Epifania di N.S.	1.380	19.346	<b>LUN 22</b> s. Vincenzo
<b>7 DOM</b> Battesimo di Gesù	1.379	19.347	<b>MAR 23</b> s. Eusebio
<b>8 LUN</b> s. Massimo	1.378	19.348	<b>MER 24</b> s. Francesco di Sales
<b>9 MAR</b> s. Giuliano	1.377	19.349	<b>GIO 25</b> Conversione di s. Paolo
<b>10 MER</b> s. Albino	1.376	19.350	<b>VEN 26</b> ss. Tito e Tiziano
<b>11 GIO</b> s. Agostino	1.375	19.351	<b>SAB 27</b> s. Ambrogio
<b>12 VEN</b> s. Caterina	1.374	19.352	<b>DOM 28</b> s. Tommaso d'Aquino
<b>13 SAB</b> s. Bartolomeo	1.373	19.353	<b>LUN 29</b> s. Costantino
<b>14 DOM</b> s. Felice	1.372	19.354	<b>MAR 30</b> s. Marcellino
<b>15 LUN</b> s. Mauro	1.371	19.355	<b>MER 31</b> s. Giovanni Battista
<b>16 MAR</b> s. Marcellino	1.370	19.356	



**PA140 Prodotti tipici**  
Illustrato mensile 12 fogli, carta patinata 70 gr testata termosaldata



- f.to calendario: 29x47 cm ca
- f.to testata: 29x9 cm ca
- 100

# PA142 Carni

formato  
29x47 cm ca



Festività  
Internazionali

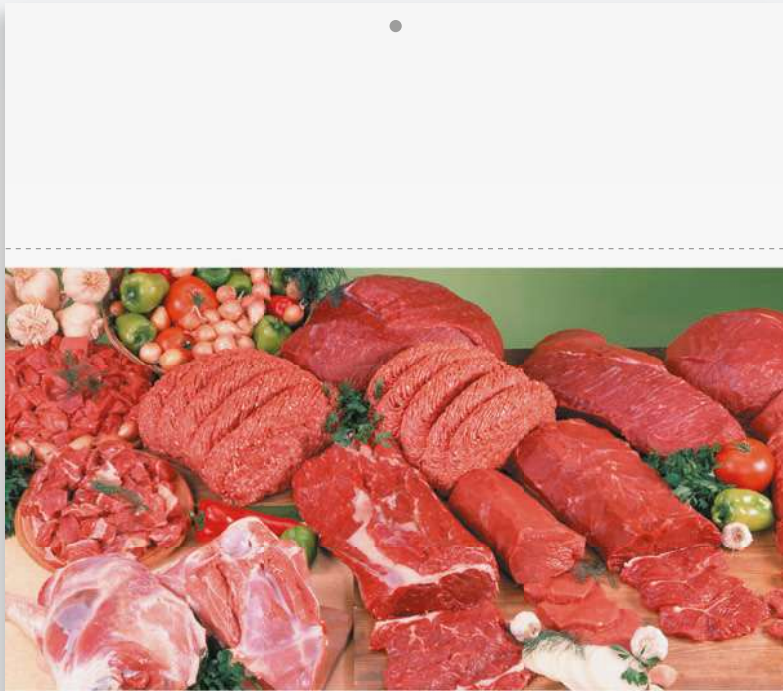

GENNAIO 2024		Gennaio 2024	
<b>1</b> DOM	Maria Madre di Dio - Capodanno	<b>17</b> MAR	S. Alberto abate
<b>2</b> LUN	S. Basilio e Gregorio	<b>18</b> MER	S. Liberto
<b>3</b> MAR	S. Cesario	<b>19</b> GIO	S. Mito
<b>4</b> MER	S. Ermete e Cato	<b>20</b> VEN	S. Simeone e Iudaea
<b>5</b> GIO		<b>21</b> SAB	
<b>6</b> VEN	Epifania di N.S.	<b>22</b> DOM	S. Vicenzo
<b>7</b> SAB	S. Raimondo di Peafort	<b>23</b> LUN	S. Eusebio
<b>8</b> DOM	S. Felice di Gasi	<b>24</b> MAR	S. Francesco di Sales
<b>9</b> LUN	S. Giuliano	<b>25</b> MER	Conversione di S. Paolo
<b>10</b> MAR	S. Aldo	<b>26</b> GIO	S. Teodoro
<b>11</b> MER	S. Ignazio	<b>27</b> VEN	S. Agostino
<b>12</b> GIO	S. Costantino	<b>28</b> SAB	S. Tommaso d'Aquino
<b>13</b> VEN	S. Antonio	<b>29</b> DOM	S. Caterina
<b>14</b> SAB	S. Felice	<b>30</b> LUN	S. Marcellino
<b>15</b> DOM	S. Agostino	<b>31</b> MAR	S. Quirico e Giuliano
<b>16</b> LUN	S. Spiridione		

Retrostampato

**Bistecca di wagyu giapponese**

**Ingredienti**  
1 bistecca di wagyu - peso da 15 a 20 kg  
2 spicchi d'aglio

**Preparazione**  
Porta la bistecca temperatura ambiente. Colabora di sale e pepe in una mano della bistecca. Non pensare nel trasferire e combinare energia calore di preriscaldamento (piatto in carne, cado lato e fagio in una padella. Versa 15 ml di olio extra vergine di oliva in una padella grande. Preferibilmente in olio di semi di girasole. Riscaldare per circa 10 secondi a fiamma medio-alta. Taglio 2 spicchi d'aglio grandi e tagliati sottili. Spicchi d'aglio per circa 20 secondi. Adagiare la bistecca sulla padella. Involgarla con attenzione per circa 20 secondi. Lascia la bistecca in fiamma medio-alta, del necessario o di allungarla, altrimenti si secca. Condire con olio della bistecca. Capovolgere la carne con cura sulla padella calda. Come nella padella, dar loro non condire in precedenza. Scarta la bistecca a fiamma medio-alta per un minuto circa e infine molto a fiamma medio-alta. Con la carne appena cotta, si può tagliare a fiamma medio-alta per un altro minuto o 2. Dovrebbe essere esclusivamente in superficie, e non la carne interna deve percepire un livello di cottura medio. Raggiungo un livello di cottura medio, togli la bistecca dalla padella. Servirla con un contorno di verdure e patate di stagione. Lascia riposare per 5 minuti.



## PA142 Carni

Illustrato mensile 12 fogli, carta patinata 70 gr testata termosaldata



- f.to calendario: 29x47 cm ca
- f.to testata: 29x9 cm ca
- 100

# PA144 Mare in tavola



Retrostampato

formato 29x47 cm ca

Festività Internazionali

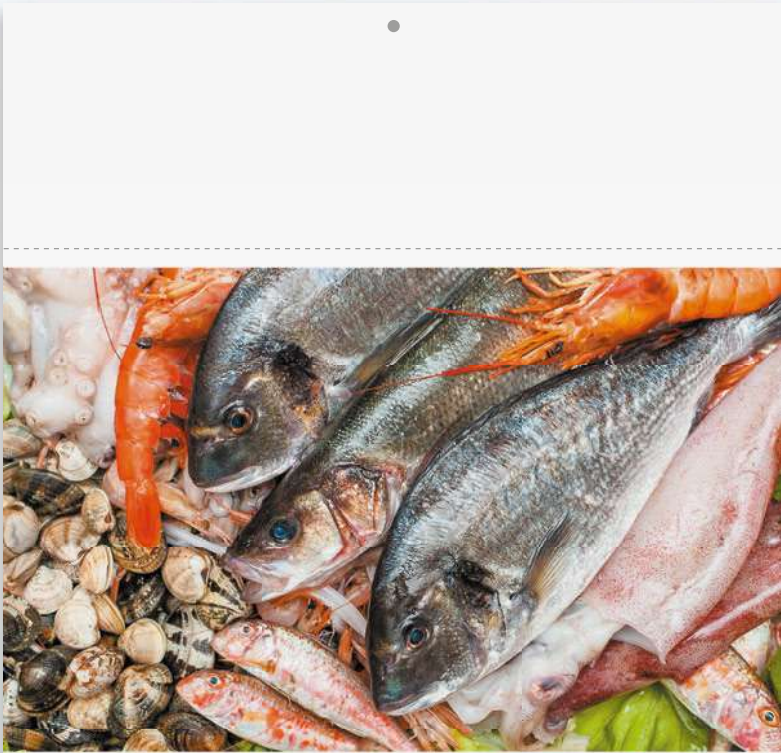

## MARE IN TAVOLA i sapori del mare sulla tua tavola

### Chesecake al salmone e lime

**Ingredienti:**  
140 g di robiola  
250 g di ricotta vaccina  
150 g di salmone  
2 lime  
40 g di pinoli  
120 g di uvetta  
30 g di burro  
1 uccello di avorio  
sale qb  
pepe nero qb

**Preparazione:** In un mixer, frullare il salmone con la ricotta, il burro, il succo di 2 lime e la scorza di 1 limone. Aggiungere i pinoli, la uvetta e il robiola. Frullare ancora bene. In un altro mixer, frullare il burro, il sale e il pepe. Spalmare il composto sulla base di un tortellino. Spargere sopra il composto di salmone e ricotta. Infornare a 180°C per 15 minuti. Togliere in una ciotola la ricotta e la scorza di limone. Aggiungere un pizzico di sale e un pizzico di pepe. Frullare il composto con il burro. Per l'uvetta, scaldare il burro, il sale, il pepe e il uccello di avorio. Togliere il composto dal fuoco. Distribuire il composto all'interno dei tortellini. Per l'uvetta, scaldare il burro, il sale, il pepe e il uccello di avorio. Togliere il composto dal fuoco. Distribuire il composto all'interno dei tortellini. Per l'uvetta, scaldare il burro, il sale, il pepe e il uccello di avorio. Togliere il composto dal fuoco. Distribuire il composto all'interno dei tortellini.

### Spaghetti al nero di seppia

**Ingredienti:**  
350 g di spaghetti  
1 kg di vongole  
10 g di olio d'oliva  
2 cucchiaini di olio EVO  
sale qb  
pepe qb  
preziosilli qb

**Preparazione:** Pulire le vongole sotto un getto d'acqua corrente, mettendole in un colatore. Sciacquare con l'acqua fredda. Aggiungere un pizzico di sale. In un pentolone, scaldare l'olio d'oliva e il peperoncino. Aggiungere le vongole e cuocerle a vapore per 10 minuti. Scolare le vongole e metterle in una ciotola. Aggiungere il nero di seppia, il sale e il pepe. Cuocere per 10 minuti. Aggiungere le vongole e il peperoncino. Servire con il prezzemolo.

### Orata all'acqua pazza

**Ingredienti:**  
2 orate pulite da 250 g  
1 cipolla d'aglio  
100 g di olio extravergine  
preziosilli qb  
olio EVO qb  
sale qb

**Preparazione:** Lavare l'orata pulita e tagliare a pezzi. In un tegame, scaldare l'olio d'oliva e la cipolla d'aglio. Aggiungere le orate e cuocerle a vapore per 10 minuti. Aggiungere il prezzemolo e il sale. Servire con il peperoncino.

GENNAIO 2024		CAPRICORNO 22/12 24/1	DICEMBRE 2023																									
L	M	G	V	S	D	L	M	G	V	S	D																	
1	2	3	4	5	6	7	8	9	10	11	12																	
13	14	15	16	17	18	19	20	21	22	23	24																	
25	26	27	28	29	30	31																						
FEBBRAIO 2024		L		M	G	V	S	D																				
1	2	3	4	5	6	7	8	9	10	11	12	13	14	15	16	17	18	19	20	21	22	23	24	25	26	27	28	29

PA144 Mare in tavola  
Illustrato mensile 12 fogli, carta patinata 70 gr  
testata termosaldata



- f.to calendario: 29x47 cm ca
- f.to testata: 29x9 cm ca
- 100

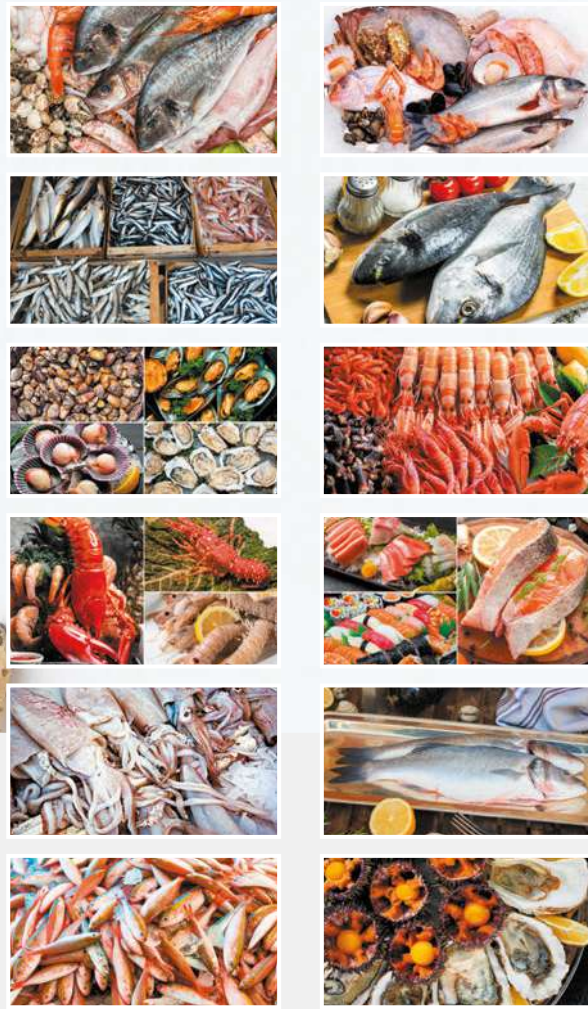



# PA148 Dolci momenti



formato 29x47 cm ca

Festività Internazionali

Retrostampato

**LA BEVANDA PIÙ CONSUMATA AL MONDO: IL CAFFÈ**

Il caffè è una delle bevande più consumate al mondo, oltre che ricca di benefici. Il caffè nero è anche un bevanda che offre diversi benefici all'organismo. I benefici del caffè sono noti e anche scientificamente provati, per questo motivo il suo consumo (o almeno che non siano presenti specifiche controindicazioni) è consigliato. Tra i tre benefici principali ci sono:

1. L'effetto tonico e stimolante: agisce sul sistema nervoso centrale, agendo sulla secrezione di adrenalina, che agisce sulla gastrica. Ecco perché si può suggerire il consumo di caffè alla fine di un pasto al fine di agevolare il processo di digestione. L'effetto tonificante è dovuto, in parte, anche alla funzione di stimolo sul sistema nervoso.
2. Effetto ipotensivo: il caffè e il caffè decaffeinato hanno un effetto che favorisce il rilassamento. La caffeina, infatti, riesce a stimolare il modo adeguato l'uso dei grassi corporei al fine di innescare il processo di termogenesi per aumentare l'energia dell'organismo. Quindi grazie a questo effetto è possibile aumentare la quantità di calorie bruciate.
3. Migliora la salute di benessere: un consumo adeguato di caffè permette di assorbire meglio le vitamine e i sali minerali in esso contenuti. Nello specifico, il caffè contiene la vitamina B2 che agisce sui processi metabolici, migliora il tessuto nervoso e lo stato della pelle. La vitamina B3 è invece essenziale per il funzionamento del sistema nervoso.

**QUANTI CAFFÈ BERE AL GIORNO?**

Le linee guida che vengono di solito indicate da parte dei medici e delle organizzazioni che si occupano della salute umana indicano che il consumo di caffè non dovrebbe superare i 3-4 tazzine al giorno. Secondo queste linee guida, sulla base di un consumo medio di 400 ml di caffè al giorno, un consumo di 3-4 tazzine al giorno è considerato per buona parte delle persone. Ma quanti caffè sono troppi al giorno? Considerando che una tazzina di caffè contiene circa 80 mg di caffeina, in teoria si possono bere cinque caffè al giorno.

## GENNAIO 2024

CAPRICORNO 22/12 - 20/1

1 LUN	San Valentino	14/01
2 MAR	Epifania	15/01
3 MER	San Giuseppe	16/01
4 GIO	San Antonio di Padova	17/01
5 VEN	San Francesco	18/01
6 SAB	San Sebastiano	19/01
7 DOM	San Tommaso d'Aquino	20/01
8 LUN	San Gaetano	21/01
9 MAR	San Venceslao	22/01
10 MER	San Felice	23/01
11 GIO	San Felice	24/01
12 VEN	San Felice	25/01
13 SAB	San Felice	26/01
14 DOM	San Felice	27/01
15 LUN	San Felice	28/01
16 MAR	San Felice	29/01
17 MER	San Felice	30/01
18 GIO	San Felice	31/01
19 VEN	San Felice	31/01
20 SAB	San Felice	31/01
21 DOM	San Felice	31/01
22 LUN	San Felice	31/01
23 MAR	San Felice	31/01
24 MER	San Felice	31/01
25 GIO	San Felice	31/01
26 VEN	San Felice	31/01
27 SAB	San Felice	31/01
28 DOM	San Felice	31/01
29 LUN	San Felice	31/01
30 MAR	San Felice	31/01
31 MER	San Felice	31/01

DICEMBRE 2023							FEBBRAIO 2024							IL SOLE E LA LUNA	
LUN	MAR	MER	GIO	VEN	SAB	DOM	LUN	MAR	MER	GIO	VEN	SAB	DOM	SOLE	LUNA
4	5	6	7	8	9	10	1	2	3	4	5	6	7	8	9
11	12	13	14	15	16	17	12	13	14	15	16	17	18	19	20
18	19	20	21	22	23	24	19	20	21	22	23	24	25	26	27
25	26	27	28	29	30	31	26	27	28	29	30	31			



PA148 Dolci momenti  
Illustrato mensile 12 fogli, carta patinata 70 gr  
testata termosaldata



f.to calendario: 29x47 cm ca  
f.to testata: 29x9 cm ca  
100



# PA152 Lunario

formato 29x47 cm ca



Festività Internazionali

Restrostampato

## Gennaio

**1 Lunedì** 18.08  
Mater Madre di Dio - Capodanno

**2 Martedì** 18.09  
s. Basilio e Gregorio

**3 Mercoledì** 18.10  
s. Genoveffa

**4 Giovedì** 18.11  
s. Ermato e Caio

**5 Venerdì** 18.12  
s. Anselmo

**6 Sabato** 18.13  
Epifania d.N.S.

**7 Domenica** 18.14  
Battesimo di Gesù

**8 Lunedì** 18.15  
s. Massimo

**9 Martedì** 18.16  
s. Giuliano

**10 Mercoledì** 18.17  
s. Albino

**11 Giovedì** 18.18  
s. Ignazio

**12 Venerdì** 18.19  
s. Cesario

**13 Sabato** 18.20  
s. Basilio

**14 Domenica** 18.21  
s. Felice

**15 Lunedì** 18.22  
s. Massimo

**16 Martedì** 18.23  
s. Marcello

**17 Mercoledì** 18.24  
s. Antonio abate

**18 Giovedì** 18.25  
s. Liberata

**19 Venerdì** 18.26  
s. Massimo

**20 Sabato** 18.27  
s. Sebastiano e Felice

**21 Domenica** 18.28  
s. Agnese

**22 Lunedì** 18.29  
s. Vincenzio

**23 Martedì** 18.30  
s. Eusebio

**24 Mercoledì** 18.31  
s. Francesco di Sales

**25 Giovedì** 18.32  
Conversione di s. Paolo

**26 Venerdì** 18.33  
s. Teo e Teodoro

**27 Sabato** 18.34  
s. Angela Merici

**28 Domenica** 18.35  
s. Tommaso d'Aquino

**29 Lunedì** 18.36  
s. Costantino

**30 Martedì** 18.37  
s. Martina

**31 Mercoledì** 18.38  
s. Ciriacano Romano

### LUNA IN CAPRICORNO

(dal 22 Dicembre al 20 Gennaio)

I nati con la Luna in Capricorno sono caratterizzati da una mente razionale, poco incline all'astrazione. In entrambi i sessi è molto importante l'autonomia affettiva e finanziaria, forte è il senso della disciplina e del dovere. Chi ha la Luna in Capricorno tende a essere premuroso verso i propri cari. Nascono con una fermezza e vulnerabilità di fondo che si manifesta quando sono in causa i sentimenti più profondi.

### SEMINE E RACCOLTI

In questo mese dell'anno le temperature sono proibitive ma se il terreno non è troppo gelato è possibile procedere alla semina o al trapianto di numerose piante: peperoni, pomodori, melanzane, rucola, basilico, fave, piselli e carote. Per quanto riguarda, invece, il raccolto, gennaio è il mese giusto per la raccolta dei cavoli e delle bietole, del sedano e del radicchio, dei ravanelli e degli spinaci. Ma è innanzitutto il mese nel quale potete divertirvi, se avete qualche albero da frutta, mele, arance e mandarini. E alcune preziose erbe aromatiche, che appunto si raccolgono proprio a gennaio: rosmarino, salvia, alloro, origano e timo.

Dicembre 2023						
Lunedì	Martedì	Mercoledì	Giovedì	Venerdì	Sabato	Domenica
4	5	6	7	8	9	10
11	12	13	14	15	16	17
18	19	20	21	22	23	24
25	26	27	28	29	30	31

2024

Febbraio 2024						
Lunedì	Martedì	Mercoledì	Giovedì	Venerdì	Sabato	Domenica
5	6	7	8	9	10	11
12	13	14	15	16	17	18
19	20	21	22	23	24	25
26	27	28	29			

### INFLUSSO DELLA LUNA SULLE SEMINE

Secondo le tradizioni popolari, per favorire la germinazione delle sementi bisogna scegliere la luna nuova, per esempio, se dobbiamo seminare una determinata pianta di frutto, come il pomodoro, dobbiamo farlo con la luna piena, mentre fave, piselli, longie e cavoli si trapiantano meglio a seminare con la luna calante. Non solo, sembrano autopoietici ai medesimi influssi, che la natura, anche nei coralli, le piante, il regno degli animali, l'impollinazione del seme, ecc. Tuttavia l'origine di questa consuetudine potrebbe sembrare difficile dato che non è molto semplice il lavoro di Egitto e Mesopotamia con altre culture contemporanee, immettendo i fenomeni astrali, pensando che la luna influenza la fertilità del terreno.

### LUNA CALANTE

Con la luna calante in semina si dovrebbe eguagliare (aglio, fave, piselli, cavolfiori, ravanelli, rucola, piselli, cipolle, porri, carote, melanzane, zucca, ecc.). Con la luna calante meglio si trapianta la rucola, la basilica, nell'orto, le melanzane, le zucchine, ecc. Con la luna calante di raccolta, non basta porre di seme con la luna Calante e la luna crescente, per esempio, il pisello si semina per prima e il fagiolo dopo il quarto giorno prima della luna piena e il primo giorno dopo il plenilunio quasi immediatamente nella primavera. Così della Luna Crescente.

### LUNA CRESCENTE

Con la luna crescente o crescente alla semina di diverse ortaggi e piante, tra le più comuni, pomodoro, peperoncino, melanzane, rucola, ecc. Con la luna crescente, si semina il pisello che affiora con la luna crescente, si trapianta la rucola, si semina a tutti i tipi di propaggine, si piantano cipolle, arbab e rose, si raccolgono le frutta.

#### LUNARE

**LUNA IN CAPRICORNO**  
18.12.2023 - 18.01.2024

**SEMINE E RACCOLTI**

#### LUNARE

**LUNA IN AQUARIO**  
18.01.2024 - 18.02.2024

**SEMINE E RACCOLTI**

#### LUNARE

**LUNA IN PESCI**  
18.02.2024 - 18.03.2024

**SEMINE E RACCOLTI**

#### LUNARE

**LUNA IN ARBURI**  
18.03.2024 - 18.04.2024

**SEMINE E RACCOLTI**

#### LUNARE

**LUNA IN TORO**  
18.04.2024 - 18.05.2024

**SEMINE E RACCOLTI**

#### LUNARE

**LUNA IN GEMELLI**  
18.05.2024 - 18.06.2024

**SEMINE E RACCOLTI**

#### LUNARE

**LUNA IN CANCRO**  
18.06.2024 - 18.07.2024

**SEMINE E RACCOLTI**

#### LUNARE

**LUNA IN LEONE**  
18.07.2024 - 18.08.2024

**SEMINE E RACCOLTI**

#### LUNARE

**LUNA IN VERGINE**  
18.08.2024 - 18.09.2024

**SEMINE E RACCOLTI**

#### LUNARE

**LUNA IN BILANCIA**  
18.09.2024 - 18.10.2024

**SEMINE E RACCOLTI**

#### LUNARE

**LUNA IN SCORPIONE**  
18.10.2024 - 18.11.2024

**SEMINE E RACCOLTI**

#### LUNARE

**LUNA IN SAGITTARIO**  
18.11.2024 - 18.12.2024

**SEMINE E RACCOLTI**

PA152 Lunario  
Illustrato mensile 12 fogli, carta patinata 70 gr  
testata termosaldata



f.to calendario: 29x47 cm ca  
f.to testata: 29x9 cm ca  
100

# PA154 Farmacia

formato 29x47 cm ca



Festività Internazionali

GENNAIO
Il Calendario del Farmacista

**1 Lunedì** 1-365  
Maria Madre di Dio - Capodanno

**2 Martedì** 2-364  
s. Basilio e Gregorio

**3 Mercoledì** 3-363  
s. Genoveffa

**4 Giovedì** 4-362  
s. Ermete e Cato

**5 Venerdì** 5-361  
s. Arnella

**6 Sabato** 6-360  
Epifania di N.S.

**7 Domenica** 7-359  
Battesimo di Gesù

**8 Lunedì** 8-358  
s. Massimo

**9 Martedì** 9-357  
s. Giuliano

**10 Mercoledì** 10-356  
s. Aldo

**11 Giovedì** 11-355  
s. Igino

**12 Venerdì** 12-354  
s. Costia

**13 Sabato** 13-353  
s. Felice

**14 Domenica** 14-352  
s. Felice

**15 Lunedì** 15-351  
s. Meuro

**16 Martedì** 16-350  
s. Marcello

**SERVIZI OFFERTI DALLA FARMACIA**

Il farmacista al giorno d'oggi non distribuisce più solo il farmaco, ma fornisce e offre servizi innovativi e consulenze al cliente finale. L'offerta di servizi dal rapporto acceso e dalla qualità riconosciuta, in termini di prevenzione e di monitoraggio della patologia si traduce in un'importante leva competitiva per la farmacia. Per dare un'idea di quello che la farmacia che servizi è in grado di offrire oggi, ve ne presentiamo alcuni.

**FARMACOVIGILANZA** è un sistema che raccoglie tutte le informazioni che emergono sui reazioni sospette dal farmaco per cercare di stabilire quali sono i guasti rapporti di causa-effetto e il rischio benefico.

**PRESTAZIONI PROFESSIONALI:** la farmacia può effettuare il servizio di assistenza integrata a favore dei clienti, mettendo a disposizione operatori socio-sanitari come infermieri e fisioterapisti per eseguire specifiche attività professionali.

**CONTROLLO DEL PESO:** tenere il peso sotto controllo diventa importante per tutta quelle persone che sono affette anche da altri disturbi quali diabete o ipertensione ed avere il colesterolo alto, quindi è importante tenere sotto controllo il proprio peso con un controllo periodico, con l'aiuto e con il consiglio che il farmacista può offrire, per evitare problemi.

**Mercoledì 17** 17-349  
s. Antonio abate

**Giovedì 18** 18-348  
s. Liberata

**Venerdì 19** 19-347  
s. Mario

**Sabato 20** 20-346  
ss. Sebastiano e Fabiano

**Domenica 21** 21-345  
s. Agnese

**Lunedì 22** 22-344  
s. Vincenzo

**Martedì 23** 23-343  
s. Emerenziana

**Mercoledì 24** 24-342  
s. Francesco di Sales

**Giovedì 25** 25-341  
Conversione di s. Paolo

**Venerdì 26** 26-340  
ss. Tito e Timoteo

**Sabato 27** 27-339  
s. Angela Merici

**Domenica 28** 28-338  
s. Tommaso d'Aquino

**Lunedì 29** 29-337  
s. Costanzo

**Martedì 30** 30-336  
s. Martina

**Mercoledì 31** 31-335  
s. Oliviero di Bozou

**IL SOLE** | **BOZZE** | **TRAMONTE** | **LA LUNA**  
 1 giorno 1 ore 23' | 13 ore 16' | 17:05 | 12:02 | 4 ore 43'  
 2 giorno 2 ore 22' | 14 ore 15' | 16:58 | 11:58 | 5 ore 12'  
 3 giorno 3 ore 19' | 15 ore 13' | 16:52 | 11:52 | 5 ore 42'  
 4 giorno 4 ore 14' | 16 ore 10' | 16:43 | 11:43 | 6 ore 13'

**Nota:** la prima e l'ultima ora del sole giornali nel territorio di Montebelluna variano dalle tabelle.

DICEMBRE 2023						
Lunedì	Martedì	Mercoledì	Giovedì	Venerdì	Sabato	Domenica
4	5	6	7	8	9	10
11	12	13	14	15	16	17
18	19	20	21	22	23	24
25	26	27	28	29	30	31

2024

FEBBRAIO 2024						
Lunedì	Martedì	Mercoledì	Giovedì	Venerdì	Sabato	Domenica
5	6	7	8	9	10	11
12	13	14	15	16	17	18
19	20	21	22	23	24	25
26	27	28	29			

L'IMPOSTA DI PUBBLICITÀ, NEL RISPETTO DEL BIODIVERSITÀ LOCALE E A CARICO DI CHI LO SPORGE IN PUBBLICO

**SERVIZI OFFERTI DALLA FARMACIA**

**FARMACOVIGILANZA**

**PRESTAZIONI PROFESSIONALI**

**CONTROLLO DEL PESO**

**QUALI SONO LE CAUSE DELL'ACNE?**

**LE DIVERSE TIPOLOGIE DI ACNE**

**LE ACILIPROSTACINA**

**PAROLO - FOTODINAMIA**

**MODALI - ETERICA**

**TEST E GESTIONE DELLE ALLERGIE**

**COME PREVENIRE LA CISTITE?**

**LA PEDILOSITÀ DEL CAPO**

**IL CICORSO AGLI ANTIPIRETICI**

**L'USO DEGLI ANTINFIAMMATORI**

**I SINTOMI DI UN SONNO DISTURBATO**

**CHE CONSEGUENZE COMPORTA?**

**I REMEDI PIÙ EFFICACI**

**QUALI SONO LE TERAPIE PREVISTE?**

**ANSIA FISIOLOGICA O PATOLOGICA?**

**QUALI SONO LE CAUSE DELL'ANSIA?**

**FATTORI EREDITARI**

**FATTORI PSICOLOGICI**

**FATTORI PSICOPATologici**

**QUALI SONO I TIPI DI CISTITE?**

**LA PEDILOSITÀ DEL CAPO**

**GLI INTEGRATORI ALIMENTARI**

**INTEGRATORI: COMPOSIZIONE**

**CURA DELLA PELLE. ERITEMA SOLARE**

**INTEGRATORI: COMPOSIZIONE**

**GLI INTEGRATORI ALIMENTARI**

**INTEGRATORI: COMPOSIZIONE**

**LA PEDILOSITÀ DEL CAPO**

**GLI INTEGRATORI ALIMENTARI**

**INTEGRATORI: COMPOSIZIONE**

**DIVERENTI FORME DI CEFALEE**

**LA CAUSA PRIMARIA**

**LA CAUSA SECONDARIA**

**REVALLE CRANICHE**

**I SINTOMI DEL MAL DI SCHIENA**

**TIPOLOGIE DI MAL DI SCHIENA**

**QUANDO USARE GLI ANTIBIOTICI**

**IL CICORSO AGLI ANTIPIRETICI**

**L'USO DEGLI ANTINFIAMMATORI**

## PA154 Farmacia

Illustrato mensile 12 fogli, carta patinata 70 gr testata termosaldada



f.to calendario: 29x47 cm ca

f.to testata: 29x9 cm ca

100

**I SERVIZI OFFERTI DALLA FARMACIA**

La farmacia oggi non è più, solamente, il luogo della dispensazione dei farmaci, ma rappresenta un punto di riferimento fondamentale per il benessere del cittadino, attraverso l'offerta di servizi, consigli, informazioni e prestazioni, diagnostiche che trasformano la farmacia stessa in un centro capace di dispensare "salute" nel senso più ampio della parola.

**IN FARMACIA SI POSSONO FARE ANCHE LE ANALISI**

Tra le analisi di primo livello rientrano: la misurazione della glicemia; la misurazione dei livelli di trigliceridi e di colesterolo; la misurazione in tempo reale di creatinina, transaminasi, emoglobina glicata ed ematocrito; i test di gravidanza; i test di ovulazione e i test di menopausa per la misura dei livelli dell'ormone FSH presenti nella urine; i test del coloreto, che sono effettuati attraverso l'analisi del sangue raccolto nelle feci; le analisi per la misurazione dei componenti nelle urine, come proteine ed esteri leucocitari, nitriti, pH, sangue, acido ossalico, leucociti, chetoni, urobilogeno e bilirubina... Tra i test diagnostici e le analisi di secondo livello rientrano: la misurazione della pressione arteriosa con l'uso di strumenti non invasivi; l'auto-spirometria per la misurazione della capacità polmonare; l'analisi della saturazione percentuale dell'ossigeno attraverso l'uso di tecniche non invasive; il monitoraggio, attraverso pratiche non invasive, dell'attività cardiaca e della pressione arteriosa, in collegamento con centri di cardiologia accreditati dalle Regioni sulla base di specifici requisiti tecnici, professionali e strutturali; l'effettuazione di elettrocardiogrammi attraverso modalità di tele cardiologia, effettuati mediante un collegamento con centri di cardiologia accreditati dalle Regioni, sulla base di specifici requisiti tecnici, professionali e strutturali.

**PRENOTAZIONE DELLE PRESTAZIONI SPECIALISTICHE**

Con il Decreto dell'8 luglio 2011 la farmacia, attraverso una postazione dedicata, possono operare anche come canali di accesso al Sistema CLUP per prenotare prestazioni di assistenza specialistica ambulatoriale presso le strutture sanitarie pubbliche e private accreditate, provvedere al pagamento dei ticket.

**L'INFERMIERE IN FARMACIA**

L'infermiere in farmacia può provvedere alla corretta applicazione delle prescrizioni diagnostiche-terapeutiche, offrire supporto alla determinazione, prescrizione di generi sottoposti a riserbo nell'ambito dell'autocontrollo, effettuare medicazioni e di cura iniettiva intramuscolare, svolgere attività concernenti l'educazione sanitaria e la partecipazione a programmi di counseling, anche personalizzati, porzione ad iniziative finalizzate a favorire l'aderenza dei malati alle terapie. L'infermiere può inoltre, su prescrizione dei medici di medicina generale e dei medici di libera scelta, erogare sia all'interno della farmacia, sia a domicilio del paziente, ulteriori prestazioni rientranti fra quelle attribuite in autonomia secondo il proprio profilo professionale.

**I SERVIZI OFFERTI DALLA FARMACIA**

**IN FARMACIA SI POSSONO FARE ANCHE LE ANALISI**

**PRENOTAZIONE DELLE PRESTAZIONI SPECIALISTICHE**

**L'INFERMIERE IN FARMACIA**

**ACNE: COS'È, RIMEDI E COME CURARLA**

**IL TRATTAMENTO**

**DEINCRARE PER IL VISO**

**SPREMIERE I BRUFOLI**

**ACNE E ALIMENTAZIONE**

**COS'È L'ALLERGIA?**

**COSA ACCADE NEI SOGGETTI ALLERGICI?**

**I FARMACI IMPIEGATI**

**LE ALLERGIE PIÙ DIFFUSE**

**LE CAUSE DEL SONNO DISTURBATO**

**INTEGRATORI PER DORMIRE**

**RIMEDI PER CONTRASTARE IL SONNO DISTURBATO**

**SONNO E ALIMENTAZIONE**

**ANSIA E DISTURBI D'ANSIA**

**SINTOMI DELL'ANSIA**

**I DISTURBI D'ANSIA**

**TERAPIA FARMACOLOGICA**

**PSICOTERAPIA PER L'ANSIA**

**COSA CONTENGONO GLI INTEGRATORI ALIMENTARI?**

**GLI EFFETTI BENEFICI DEI MULTIVITAMINICI**

**VITAMINE LIPOSOLUBILI**

**VITAMINE IDROSOLUBILI**

**QUANTO È COMUNE LA CISTITE?**

**LA CISTITE CRONICA**

**QUALI SONO I SINTOMI DELLA CISTITE?**

**LE CISTITE ACUTA**

**COSA ACCADE ALLA PELLE IN ESTATE?**

**DUE MOSSE PER UNA PELLE SANA ANCHE IN ESTATE**

**PRIMA D'OPPIRE I DORSI: DOPPI**

**QUANDO APPLICARE I SOLARI**

**COME ACCORGERSI DEI PIDOCCHI**

**COSA SONO I PIDOCCHI?**

**IL TRATTAMENTO**

**COME SI TRASMETTONO?**

**I SINTOMI TIPICI**

**PANORAMICA SULLE CEFALEE**

**LE PRINCIPALI CEFALEE**

**EMICRANIA CON E SENZA AURA**

**CEFALIA DI TIPO INTENSIVO**

**CEFALIA A GRAPPOLO**

**DIAGNOSTICARE IL MAL DI SCHIENA**

**MAL DI SCHIENA INFIAMMATOIO**

**COME TRATTARE IL MAL DI SCHIENA**

**MAL DI SCHIENA MECCANICO**

**LA FARMACOLOGIA**

**CLASSIFICAZIONE DEI FARMACI**

**MEDICINALI SENZA OBBIOLO O RICETTA**

**MEDICINALI SOGGETTI A PRESCRIZIONE MEDICA**

# PA160 Nudo lato B



formato  
29x47 cm ca

Festività  
Internazionali

GENNAIO

Capricorno 2012-2011

01 LUNEDI	02 MARTEDI	03 MERCOLEDI	04 GIOVEDI	05 VENERDI	06 SABATO
07 DOMENICA	08 LUNEDI	09 MARTEDI	10 MERCOLEDI	11 GIOVEDI	12 VENERDI
13 SABATO	14 DOMENICA	15 LUNEDI	16 MARTEDI	17 MERCOLEDI	18 GIOVEDI
19 VENERDI	20 SABATO	21 DOMENICA	22 LUNEDI	23 MARTEDI	24 MERCOLEDI
25 GIOVEDI	26 VENERDI	27 SABATO	28 DOMENICA	29 LUNEDI	30 MARTEDI
31 MERCOLEDI					



## PA160 Nudo lato B

Illustrato mensile 12 fogli, carta patinata 70 gr testata termosaldata



f.to calendario: 29x47 cm ca

f.to testata: 29x9 cm ca

100



# PA162 Auto sportive

formato  
29x47 cm ca

Festività  
Internazionali



<b>1 LUN</b> s. Maria Maddalena di Dio - Capodanno	1380	<b>17 MER</b> s. Antonio abate	17340
<b>2 MAR</b> s. Basilio e Gregorio	2384	<b>18 GIO</b> s. Livata	18380
<b>3 MER</b> s. Costantino	3388	<b>19 VEN</b> s. Marco	19387
<b>4 GIO</b> s. Emidio e Carlo	4392	<b>20 SAB</b> s. Sebastiano e Fabiano	20390
<b>5 VEN</b> s. Amelia	5396	<b>21 DOM</b> s. Agnese	21393
<b>6 SAB</b> Epifania di N.S.	6399	<b>22 LUN</b> s. Vincenz.	22344
<b>7 DOM</b> Battesimo di Gesù	7399	<b>23 MAR</b> s. Emmanuela	23390
<b>8 LUN</b> s. Massimo	8398	<b>24 MER</b> s. Francesco di Sales	24392
<b>9 MAR</b> s. Giuliano	9397	<b>25 GIO</b> Conversione di s. Paolo	25392
<b>10 MER</b> s. Aiko	10395	<b>26 VEN</b> s. Tito e Timoteo	26390
<b>11 GIO</b> s. Ignazio	11390	<b>27 SAB</b> s. Agostino Maria	27388
<b>12 VEN</b> s. Clelia	12384	<b>28 DOM</b> s. Tommaso d'Aquino	28390
<b>13 SAB</b> s. Nino	13383	<b>29 LUN</b> s. Costantino	29390
<b>14 DOM</b> s. Felice	14382	<b>30 MAR</b> s. Martina	30390
<b>15 LUN</b> s. Mauri	15381	<b>31 MER</b> s. Giovanni Eusebio	31390
<b>16 MAR</b> s. Marcello	16380		

**gen  
iona**  
**2024**

**DICEMBRE 2023**

L	M	M	G	V	S	D
				1	2	3
4	5	6	7	8	9	10
11	12	13	14	15	16	17
18	19	20	21	22	23	24
25	26	27	28	29	30	31

**CAPRICORNO**  
22/12 - 29/1

**FEBBRAIO 2024**

L	M	M	G	V	S	D
				1	2	3
4	5	6	7	8	9	10
11	12	13	14	15	16	17
18	19	20	21	22	23	24
25	26	27	28	29		

**LUNA**  
LUNA piena il 14/12  
LUNA nuova il 29/12  
LUNA crescente il 14/12  
LUNA calante il 29/12

## PA162 Auto sportive

Illustrato mensile 12 fogli, carta patinata 70 gr testata termosaldada



- f.to calendario: 29x47 cm ca
- f.to testata: 29x9 cm ca
- 100



### Ferrari Purosangue

#### INDOLE SELVAGGIA E DESIGN ECCELLO

Lo Casa di Maranello, con il Nuovo SUV Ferrari Purosangue, introduce una sua interpretazione particolare e a distanza da tutte le concorrenti, proponendo una vettura a quattro porte, con quattro posti singoli ad altissime prestazioni, dal design dinamico ed accattivante e dotata di un potente propulsore V12 aspirato, in posizione anteriore, come da migliore tradizione della Casa del Cavallino Rampante. La Ferrari Purosangue è dotata di sei ben 725, sterzati, ed un propulsore a dodici cilindri con architettura a V e angolo tra le bancate di 65°. Ferrari Purosangue V12, raggiunge la velocità massima di 310 Km/h. Questo potentissimo crossover è dotato di un motore che permette un'accelerazione da 0 a 100 Km/h raggiunta in 3,3 secondi, ce ne vogliono 10,6 per arrivare a 200 Km/h. Il tutto si differenzia grazie ad una trazione integrale sulle quattro ruote con cambio sequenziale ad otto rapporti in posizione Trasversale (laterale) ed un cambio automatico classico con convertitore di coppia dedicato solo alla trazione delle ruote anteriori che prende potenza dalla parte anteriore del propulsore.





DIMENSIONI	
Bagagliaio:	473 lt
Capacità serbatoio:	100 lt
Lunghezza:	497 cm
Larghezza:	202 cm
Altezza:	158 cm
Passo:	301 cm

MOTORE	
Motore:	V12
Cilindrata:	6494 cc
Potenza max/rev/min:	725 CV
Numero giri/min:	7750
Coppia massima:	716 Nm
Trazione:	Integrale
Cambio:	DCT
Marce:	8

PRESTAZIONI	
Velocità max:	310 km/h
Accelerazione 0-100:	3,3 sec
Consumo:	Benzina
Consumo medio:	n.d.

### Ferrari Indole Selvaggia e Design Eccelso



DIMENSIONI	
Bagagliaio:	120 lt
Capacità serbatoio:	60 lt
Lunghezza:	459 cm
Larghezza:	192 cm
Altezza:	120 cm
Passo:	265 cm

MOTORE	
Motore:	V12
Cilindrata:	6494 cc
Potenza max/rev/min:	725 CV
Numero giri/min:	7750
Coppia massima:	716 Nm
Trazione:	Integrale
Cambio:	DCT
Marce:	8

PRESTAZIONI	
Velocità max:	310 km/h
Accelerazione 0-100:	3,3 sec
Consumo:	Benzina
Consumo medio:	n.d.

### Audi R8

#### EDIZIONE FINALE PER LA STORIA



MOTORE	
Motore:	V10
Cilindrata:	5200 cc
Potenza max/rev/min:	600 CV
Numero giri/min:	7000
Coppia massima:	540 Nm
Trazione:	Integrale
Cambio:	DCT
Marce:	8

DIMENSIONI	
Bagagliaio:	120 lt
Capacità serbatoio:	60 lt
Lunghezza:	459 cm
Larghezza:	192 cm
Altezza:	120 cm
Passo:	265 cm

PRESTAZIONI	
Velocità max:	310 km/h
Accelerazione 0-100:	3,3 sec
Consumo:	Benzina
Consumo medio:	n.d.

### Lamborghini V10

#### UN MOTORE V10 DA URLO



DIMENSIONI	
Bagagliaio:	120 lt
Capacità serbatoio:	60 lt
Lunghezza:	459 cm
Larghezza:	192 cm
Altezza:	120 cm
Passo:	265 cm

MOTORE	
Motore:	V10
Cilindrata:	5200 cc
Potenza max/rev/min:	600 CV
Numero giri/min:	7000
Coppia massima:	540 Nm
Trazione:	Integrale
Cambio:	DCT
Marce:	8

PRESTAZIONI	
Velocità max:	310 km/h
Accelerazione 0-100:	3,3 sec
Consumo:	Benzina
Consumo medio:	n.d.

### BMW M3

#### LA PIÙ VELOCE NELLA STORIA



MOTORE	
Motore:	V6
Cilindrata:	3000 cc
Potenza max/rev/min:	475 CV
Numero giri/min:	7000
Coppia massima:	475 Nm
Trazione:	Integrale
Cambio:	DCT
Marce:	8

DIMENSIONI	
Bagagliaio:	120 lt
Capacità serbatoio:	60 lt
Lunghezza:	459 cm
Larghezza:	192 cm
Altezza:	120 cm
Passo:	265 cm

PRESTAZIONI	
Velocità max:	310 km/h
Accelerazione 0-100:	3,3 sec
Consumo:	Benzina
Consumo medio:	n.d.

### McLaren

#### UNA BELVA PER LA PISTA



DIMENSIONI	
Bagagliaio:	120 lt
Capacità serbatoio:	60 lt
Lunghezza:	459 cm
Larghezza:	192 cm
Altezza:	120 cm
Passo:	265 cm

MOTORE	
Motore:	V6
Cilindrata:	3000 cc
Potenza max/rev/min:	475 CV
Numero giri/min:	7000
Coppia massima:	475 Nm
Trazione:	Integrale
Cambio:	DCT
Marce:	8

PRESTAZIONI	
Velocità max:	310 km/h
Accelerazione 0-100:	3,3 sec
Consumo:	Benzina
Consumo medio:	n.d.

### Porsche

#### PORSCHE RISPONE LA PROPRIA STORIA



DIMENSIONI	
Bagagliaio:	120 lt
Capacità serbatoio:	60 lt
Lunghezza:	459 cm
Larghezza:	192 cm
Altezza:	120 cm
Passo:	265 cm

MOTORE	
Motore:	V6
Cilindrata:	3000 cc
Potenza max/rev/min:	475 CV
Numero giri/min:	7000
Coppia massima:	475 Nm
Trazione:	Integrale
Cambio:	DCT
Marce:	8

PRESTAZIONI	
Velocità max:	310 km/h
Accelerazione 0-100:	3,3 sec
Consumo:	Benzina
Consumo medio:	n.d.

### Audi

#### 700 CV A CIELO APERTO



MOTORE	
Motore:	V8
Cilindrata:	4000 cc
Potenza max/rev/min:	500 CV
Numero giri/min:	7000
Coppia massima:	500 Nm
Trazione:	Integrale
Cambio:	DCT
Marce:	8

DIMENSIONI	
Bagagliaio:	120 lt
Capacità serbatoio:	60 lt
Lunghezza:	459 cm
Larghezza:	192 cm
Altezza:	120 cm
Passo:	265 cm

PRESTAZIONI	
Velocità max:	310 km/h
Accelerazione 0-100:	3,3 sec
Consumo:	Benzina
Consumo medio:	n.d.

### Ferrari Indole Selvaggia e Design Eccelso



DIMENSIONI	
Bagagliaio:	120 lt
Capacità serbatoio:	60 lt
Lunghezza:	459 cm
Larghezza:	192 cm
Altezza:	120 cm
Passo:	265 cm

MOTORE	
Motore:	V12
Cilindrata:	6494 cc
Potenza max/rev/min:	725 CV
Numero giri/min:	7750
Coppia massima:	716 Nm
Trazione:	Integrale
Cambio:	DCT
Marce:	8

PRESTAZIONI	
Velocità max:	310 km/h
Accelerazione 0-100:	3,3 sec
Consumo:	Benzina
Consumo medio:	n.d.

### Lamborghini V10

#### UN MOTORE V10 DA URLO



MOTORE	
Motore:	V10
Cilindrata:	5200 cc
Potenza max/rev/min:	600 CV
Numero giri/min:	7000
Coppia massima:	540 Nm
Trazione:	Integrale
Cambio:	DCT
Marce:	8

DIMENSIONI	
Bagagliaio:	120 lt
Capacità serbatoio:	60 lt
Lunghezza:	459 cm
Larghezza:	192 cm
Altezza:	120 cm
Passo:	265 cm

PRESTAZIONI	
Velocità max:	310 km/h
Accelerazione 0-100:	3,3 sec
Consumo:	Benzina
Consumo medio:	n.d.

### Porsche

#### LA SUV IN CHIAVE SPORTIVA



DIMENSIONI	
Bagagliaio:	120 lt
Capacità serbatoio:	60 lt
Lunghezza:	459 cm
Larghezza:	192 cm
Altezza:	120 cm
Passo:	265 cm

MOTORE	
Motore:	V6
Cilindrata:	3000 cc
Potenza max/rev/min:	475 CV
Numero giri/min:	7000
Coppia massima:	475 Nm
Trazione:	Integrale
Cambio:	DCT
Marce:	8

PRESTAZIONI	
Velocità max:	310 km/h
Accelerazione 0-100:	3,3 sec
Consumo:	Benzina
Consumo medio:	n.d.

### Mercedes-Benz

#### LA NUOVA GENERAZIONE DI GRAN TURISMO



MOTORE	
Motore:	V6
Cilindrata:	3000 cc
Potenza max/rev/min:	475 CV
Numero giri/min:	7000
Coppia massima:	475 Nm
Trazione:	Integrale
Cambio:	DCT
Marce:	8

DIMENSIONI	
Bagagliaio:	120 lt
Capacità serbatoio:	60 lt
Lunghezza:	459 cm
Larghezza:	192 cm
Altezza:	120 cm
Passo:	265 cm

PRESTAZIONI	
Velocità max:	310 km/h
Accelerazione 0-100:	3,3 sec
Consumo:	Benzina
Consumo medio:	n.d.

### Mercedes-Benz

#### 600 CV IBRIDO PER LA CIO SE



DIMENSIONI	
Bagagliaio:	120 lt
Capacità serbatoio:	60 lt
Lunghezza:	459 cm
Larghezza:	192 cm
Altezza:	120 cm
Passo:	265 cm

MOTORE	
Motore:	V6
Cilindrata:	3000 cc
Potenza max/rev/min:	475 CV
Numero giri/min:	7000
Coppia massima:	475 Nm
Trazione:	Integrale
Cambio:	DCT
Marce:	8

PRESTAZIONI	
Velocità max:	310 km/h
Accelerazione 0-100:	3,3 sec
Consumo:	Benzina
Consumo medio:	n.d.

# PA187 Gastronomia



formato  
14x47 cm ca

Festività  
Internazionali

Retrostampato

### Ziti alla genovese



**Ingredienti:**

Ziti 200 g	Sedano 50 g	Affetto di foglie
Spatola 500 g	Carote 50 g	Speie ab
Sottopiatto 300 g	Olio EVO 100 g	Pepi ab
Cipolle 1-2 kg	Vino bianco 300 g	

Alfanzese le cipolle liberatamente scelti, lavate il sedano e la carota. Tagliate la carota a pezzi di 3 cm di lato, e mi di spessore. Scaldare una casseruola, versare la metà dell'olio e rosolare bene la carne per 3-10 minuti, quindi rinnovare il mestolo da parte. Unire il resto dell'olio, le cipolle, il sedano e la carota, rosolare a fuoco medio per 15 minuti a fuoco medio, coperto, mescolando ogni 2 minuti. Rosolare la carne nella casseruola, insieme ad olio, tutto l'aglio e il fazzoletto, aggiungere mezzo litro di acqua e le foglie di cipolla, profumare ed abbassare il fuoco, coprire e cuocere a fuoco basso per 2 ore, mescolando di tanto in tanto facendo attenzione affinché il sugo non si asciughi troppo e mescolando spesso nell'ultima fase della cottura, quando il sugo tenderà a scolorirsi. Regolare di sale e pepe, conchiuso le foglie di salvia. Buttare la pasta in acqua bollente, scolare. Mettere a bagno alla genovese in una padella antiaderente insieme a un cucchiaio di burro di burro dello piatto, accendere la fiamma quando mancano 3 minuti alla cottura della pasta. Scolare la pasta su carta e farla ricoprire nel sugo.

### Parmigiana di melanzane



**Ingredienti:**

Melanzane 1 kg	Parmigiano 100 g	Olio EVO ab
Pomodoro 500 ml	Aglio 3 spicchi	Speie ab
Melanzane 300 g	Basilico 1 mazzetta	Pepi ab
Cipolle 1/2	OVU per frittura 1 lit	Fornace ab

Per primo cosa lavate le melanzane, mondatele e tagliatele a fette della spessore di circa mezzo centimetro nel senso della lunghezza. Una volta tagliate disponete le fette a smalti in un colabrodo e scorporate di sale. Lasciatele per 1 ora per il tempo necessario a far perdere l'acqua vegetale. Sottogate la cipolla tritata e faglie schiacciati con 2-3 cucchiai di olio extravergine di oliva, foglie di basilico, aggiungete la passata di pomodoro, il basilico, il sale, il pepe e cuocete il sugo per 15-20 minuti. Passate ora le melanzane nella farina. Questo passaggio nel procedimento non viene svolto da tutti, alcune preferiscono passare direttamente le frittelle nella pastella di melanzane e latte. Cominciate con di immergere la porzioncina di melanzane in una pentola versate per fondo una pad di acqua e aromatizzate con sale di melanzane, ricoprite con qualche cucchiaio di parmigiano grattugiato, il basilico e le fette di mozzarella. Continuate con gli altri, seguendo lo stesso ordine, fino al esaurimento degli ingredienti. Cuocete in forno caldo a 180° per 30 minuti.

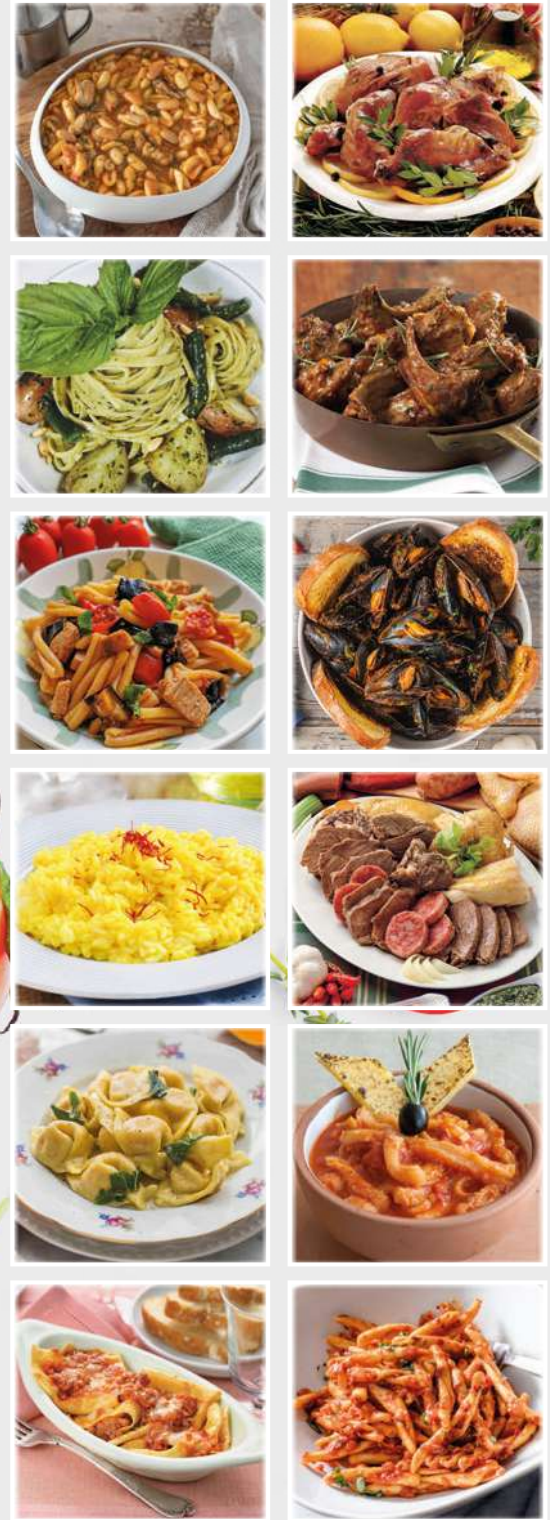

## PA187 Gastronomia

Silhouette mensile 12 fogli, carta patinata 70 gr  
testata termosaldata



- f.to calendario: 14x47 cm ca
- f.to testata: 14x9 cm ca
- 100





# PA189 Carni

formato  
14x47 cm ca

Festività  
Internazionali

Retrostampato



**GENNAIO 2024**

<p><b>1 Lun</b> Maria Maddalena (Cappadocia)</p> <p><b>2 Mar</b> S. Basilio e Gregorio</p> <p><b>3 Mer</b> S. Costanzo</p> <p><b>4 Gio</b> S. Ermete e Iano</p> <p><b>5 Ven</b> S. Vito</p> <p><b>6 Sab</b> S. Felice e Adelfo</p> <p><b>7 Dom</b> S. Stefano</p> <p><b>8 Lun</b> S. Agostino</p> <p><b>9 Mar</b> S. Costantino</p> <p><b>10 Mer</b> S. Felice</p> <p><b>11 Gio</b> S. Agostino</p> <p><b>12 Ven</b> S. Costantino</p> <p><b>13 Sab</b> S. Felice</p> <p><b>14 Dom</b> S. Stefano</p> <p><b>15 Lun</b> S. Agostino</p> <p><b>16 Mar</b> S. Costantino</p>	<p><b>17 Mer</b> S. Felice</p> <p><b>18 Gio</b> S. Costantino</p> <p><b>19 Ven</b> S. Stefano</p> <p><b>20 Sab</b> S. Felice</p> <p><b>21 Dom</b> S. Stefano</p> <p><b>22 Lun</b> S. Felice</p> <p><b>23 Mar</b> S. Costantino</p> <p><b>24 Mer</b> S. Felice</p> <p><b>25 Gio</b> S. Costantino</p> <p><b>26 Ven</b> S. Stefano</p> <p><b>27 Sab</b> S. Felice</p> <p><b>28 Dom</b> S. Stefano</p> <p><b>29 Lun</b> S. Felice</p> <p><b>30 Mar</b> S. Costantino</p> <p><b>31 Mer</b> S. Felice</p>
---	--

### Costine di maiale

**Ingredienti**

12 Costine di maiale - 1 pizzico di origano - EVO  
 succo di 1 limone - 1 pizzico di timo - sale qb  
 2 spicchi d'aglio - 1/2 bicchiere d'olio - pepe ab.

**Preparazione**

Sistemare le costine in una griglia e bagnarle con il succo di limone e l'olio. Unire gli spicchi d'aglio sminuzzati, l'origano, il timo, il sale ed il pepe in grandi. Mescolare con cura, poi coprire la griglia con la pellicola trasparente. Lasciare riposare le costine in frigorifero per un'ora. Avere l'accostezza di giorno, dopo 30 minuti, in modo che si insaporiscano da tutti i lati. Trascorso il tempo della marinatura, saggionare le costine di maiale, poi posare sulla griglia ben calda del barbecue. Lasciare cuocere per 15-18 minuti, girandole a metà cottura. Il tempo è puramente indicativo, in quanto dipende dalle dimensioni delle costine di maiale. Se si preferiscono più morbide, durante la cottura bagnarle con il liquido della marinata. Servire le costine di maiale appena pronte, in modo che si possano assaporare ben calde.

**Vini**

Amarone della Valpolicella  
 Bolgheri Rosso  
 Syrah  
 Pinotino di Montepulciano  
 Sangiovese

## PA189 Carni

Silhouette mensile 12 fogli, carta patinata 70 gr testata termosaldata



f.to calendario: 14x47 cm ca

f.to testata: 14x9 cm ca

100



# PA191 Cani e gatti

formato  
14x47 cm ca

Festività  
Internazionali

Retrostampato



## PA191 Cani e gatti

Silhouette mensile 12 fogli, carta patinata 70 gr  
testata termosaldata



f.to calendario: 14x47 cm ca

f.to testata: 14x9 cm ca

100



05

# Calendari illustrati da tavolo



# PA401 Città d'Italia

formato 19x14,5 cm ca  Festività Internazionali



La carta proviene da materiale certificato FSC®, materiale riciclato e/o legno controllato.



Tabella 2025 in ultima pagina



## PA401 Città d'Italia

Spiralato da tavolo illustrato 13 fogli carta patinata 90 gr supporto cartoncino bianco 450 gr



- f.to calendario: 19x14,5 cm ca
- f.to piedino: 19x3,5 cm ca
- 100

# PA402 Mete da sogno

formato 19x14,5 cm ca  Festività Internazionali



La carta proviene da materiale certificato FSC®, materiale riciclato e/o legno controllato.



Tabella 2025 in ultima pagina



## PA402 Mete da sogno

Spiralato da tavolo illustrato 13 fogli carta patinata 90 gr supporto cartoncino bianco 450 gr



- f.to calendario: 19x14,5 cm ca
- f.to piedino: 19x3,5 cm ca
- 100

# PA403 Cani e gatti

formato 19x14,5 cm ca  Festività Internazionali

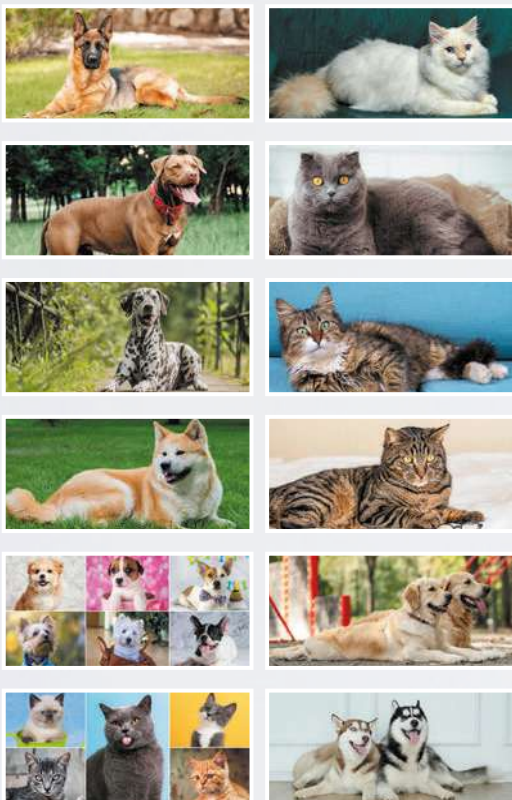

La carta proviene da materiale certificato FSC®, materiale riciclato e/o legno controllato.



Tabella 2025 in ultima pagina



## PA403 Cani e gatti

Spiralato da tavolo illustrato 13 fogli carta patinata 90 gr supporto cartoncino bianco 450 gr



- f.to calendario: 19x14,5 cm ca
- f.to piedino: 19x3,5 cm ca
- 100

# PA406 Auto sportive

formato 19x14,5 cm ca  Festività Internazionali

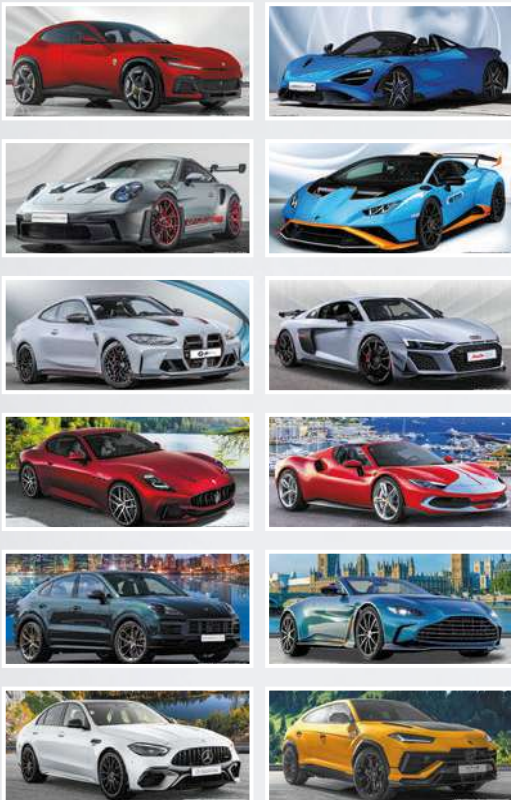

La carta proviene da materiale certificato FSC®, materiale riciclato e/o legno controllato.



Tabella 2025 in ultima pagina



## PA406 Auto sportive

Spiralato da tavolo illustrato 13 fogli carta patinata 90 gr supporto cartoncino bianco 450 gr



- f.to calendario: 19x14,5 cm ca
- f.to piedino: 19x3,5 cm ca
- 100

# Planning multicolor

## in cartoncino bianco

formato  
43x31 cm ca

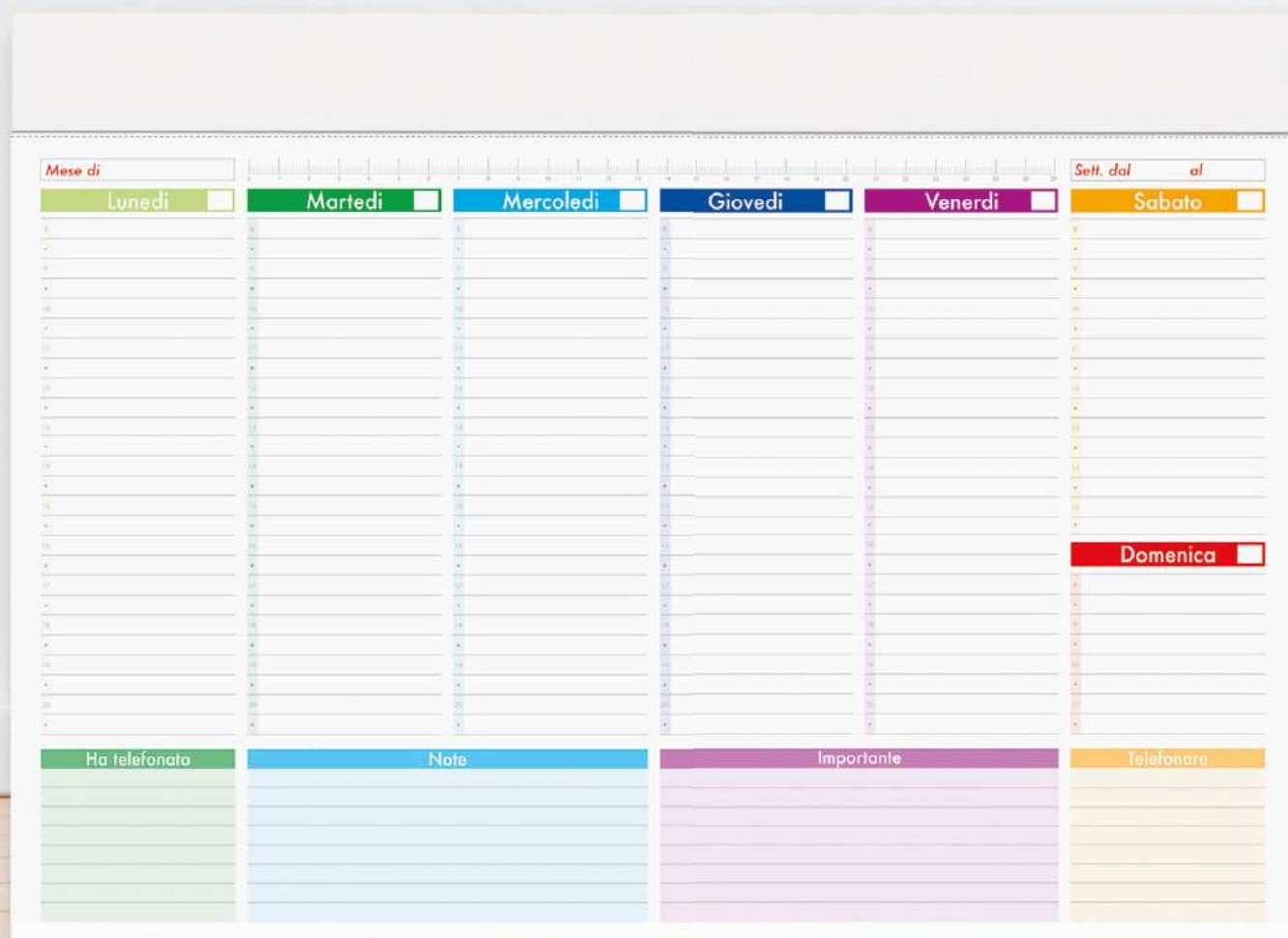

### PA802 Planning

Planning multicolor  
testata in cartoncino bianco



- f.to planning: 43x31 cm ca
- f.to testata: 43x4 cm ca
- 25



La carta proviene da  
materiale certificato FSC,  
materiale riciclato e/o  
legno controllato.



### PA806 Mini Planning

Planning multicolor, testata in cartoncino bianco



- f.to planning: 29,6x21,5 cm ca
- f.to testata: 29,6x3 cm ca
- 25

formato  
29,6x21,5 cm ca

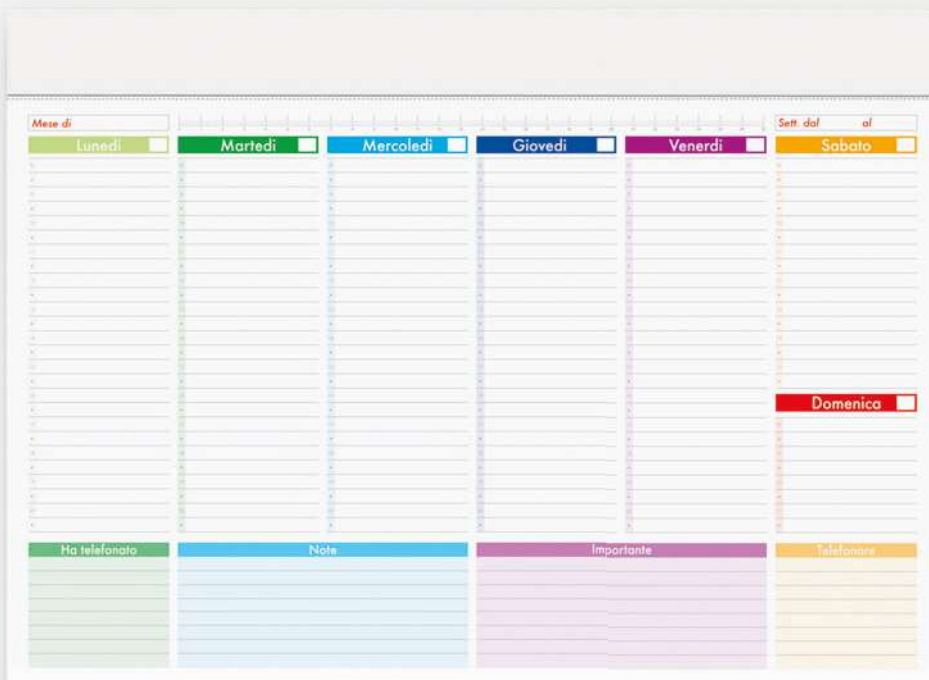

La carta proviene da materiale certificato FSC, materiale riciclato e/o legno controllato.

### PA807 Slim Planning

Planning multicolor, testata in cartoncino bianco



- f.to planning: 29,4x14,5 cm ca
- f.to testata: 29,4x3 cm ca
- 30

**NEW!**

formato  
29,4x14,5 cm ca

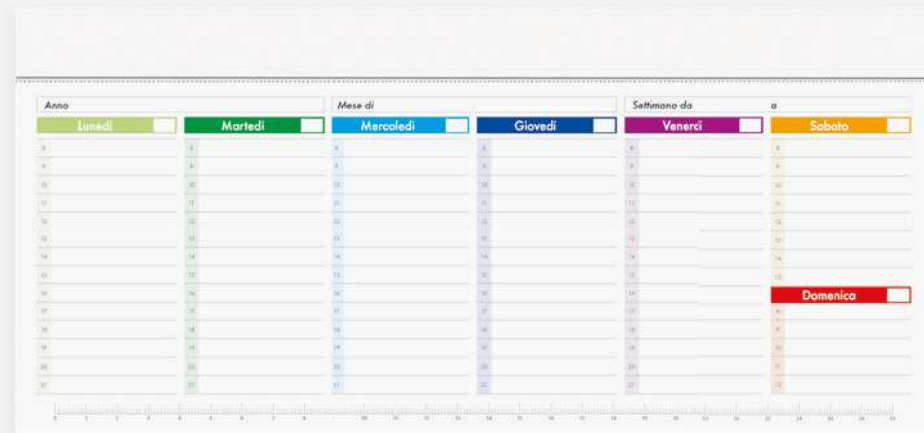

# Interni per agende blocco mobile edizione 2024



La carta proviene da  
materiale certificato FSC,  
materiale riciclato e/o  
legno controllato.



## PB003 f.to 17x24

## PB001 f.to 15x21



### Interni giornalieri sabato e domenica abbinati

Interno 324 pagine sab. e dom. abbinati, taglio naturale  
segnapagine, carta bianca con stampa a 2 colori  
edizione multilingue: IT-GB-FR-DE-ES-PT  
inserti informativi e rubrica telefonica, quadranti cartonati



**PB001TN 15x21**

☑ f.to interno: 15x21 cm ca

📦 40



**PB003TN 17x24**

☑ f.to interno: 17x24 cm ca

📦 40

## PB004 f.to 17x24

## PB002 f.to 15x21



## Interni giornalieri sabato e domenica separati

Interno 404 pagine sab. e dom. abbinati, taglio naturale  
segnapagine, carta bianca con stampa a 2 colori  
edizione multilingue: IT-GB-FR-DE-ES-PT  
inserti informativi e rubrica telefonica, quadranti cartonati



## PB002TN 15x21

☑ f.to interno: 15x21 cm ca  
📦 40



## PB004TN 17x24

☑ f.to interno: 17x24 cm ca  
📦 40

## Interno settimanale

Interno settimanale 132 pagine  
taglio naturale  
segnapagine  
carta bianca  
stampa a 2 colori  
edizione multilingue  
IT-GB-FR-DE-ES-PT  
inserti informativi  
rubrica telefonica  
quadranti cartonati

## PB005 f.to 17x24



## PB005TN 17x24

☑ f.to interno: 17x24 cm ca  
📦 30

# Blocchi per appunti

Formato A4:  
righe, quadretti  
e quadrettini

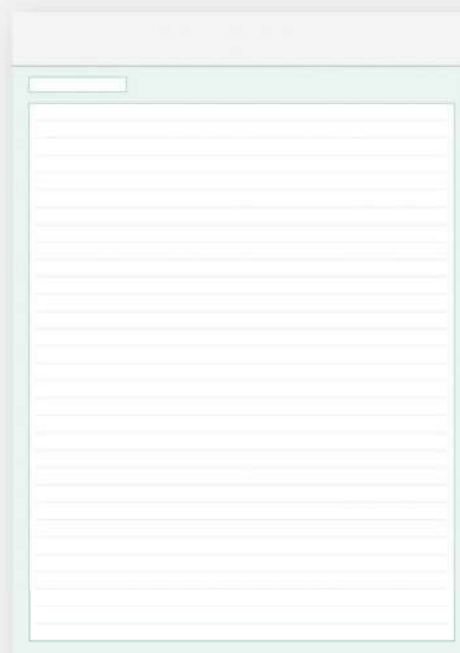
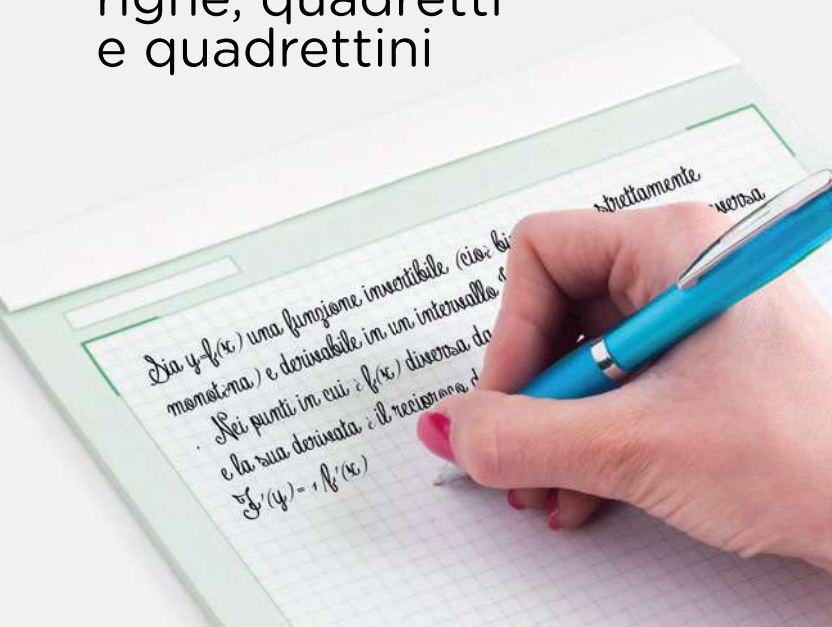

## PA840 Block line

Blocco A4 50 fogli a righe



☑ f.to blocco: 21x29,8 cm ca

☑ f.to testata: 21x3 cm ca

📦 25

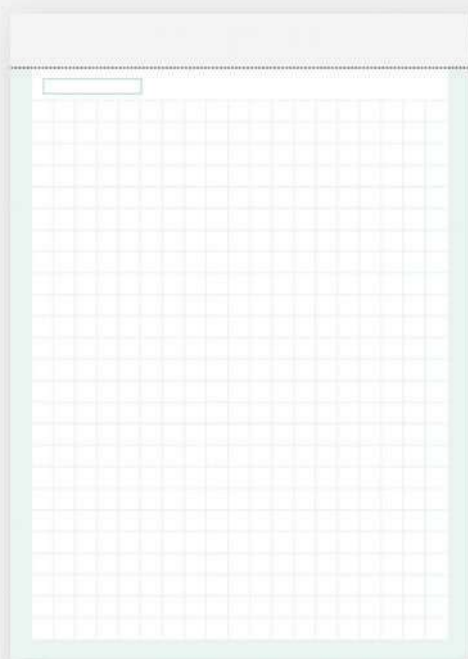

## PA842 Block square

Blocco A4 50 fogli a quadretti



☑ f.to blocco: 21x29,8 cm ca

☑ f.to testata: 21x3 cm ca

📦 25

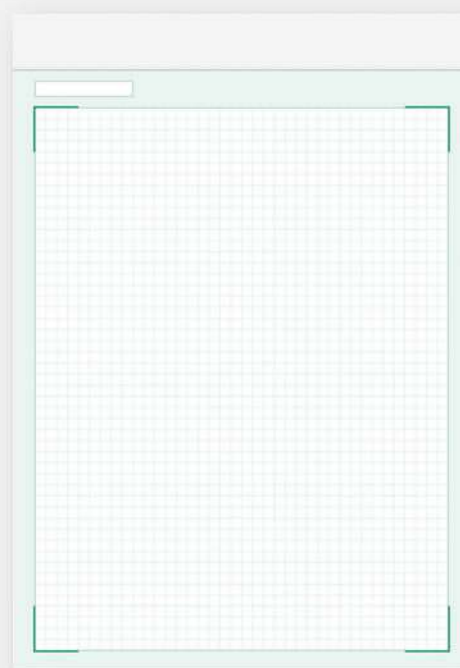

## PA844 Block milly

Blocco A4 50 fogli a quadrettini



☑ f.to blocco: 21x29,8 cm ca

☑ f.to testata: 21x3 cm ca

📦 25

07

# Agende blocco mobile





Termovirante

## PB025 AGENDA

## PB026 MAXI AGENDA

Agenda borsello  
chiusura con cerniera  
interno multitasche  
segnapagine, edizione multilingua  
inserto cartografico  
rubrica telefonica  
corredata di astuccio  
materiale: poliuretano termovirante



Corredata di astuccio in cartone



CU



BL



NE



RO

**PB025SDA** Agenda

324 pag. sab. e dom. abbinati

- f.to copertina: 17,5x25 cm ca
- f.to interno: 15x21 cm ca  1/20

**PB025SDS** Agenda

404 pag. sab. e dom. separati

- f.to copertina: 17,5x25 cm ca
- f.to interno: 15x21 cm ca  1/20

**PB026SDA** Maxi agenda

324 pag. sab. e dom. abbinati

- f.to copertina: 20x28 cm ca
- f.to interno: 17x24 cm ca  1/20

**PB026SDS** Maxi agenda

404 pag. sab. e dom. separati

- f.to copertina: 20x28 cm ca
- f.to interno: 17x24 cm ca  1/20

**PB026SET** Maxi agenda

132 pag. settimanali

- f.to copertina: 20x28 cm ca
- f.to interno: 17x24 cm ca  1/20



La carta proviene da  
materiale certificato FSC,  
materiale riciclato e/o  
legno controllato.



Inserto cartografico



## **PB028 MAXI AGENDA** **PB029 AGENDA**

Agenda portafoglio  
 chiusura con magnete  
 asola portapenna  
 tasche interne portacards  
 segnapagina  
 edizione multilingua  
 inserto cartografico  
 rubrica telefonica  
 corredata di astuccio  
 materiale: poliuretano termovirante



BL



CU



GR



NE



RO

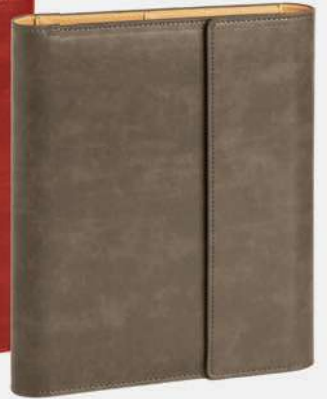

TA



Corredata di astuccio in cartone



**PB029SDA** Agenda

324 pag. sab. e dom. abbinati

- f.to copertina: 20x24,5 cm ca
- f.to interno: 15x21 cm ca  1/20

**PB029SDS** Agenda

404 pag. sab. e dom. separati

- f.to copertina: 20x24,5 cm ca
- f.to interno: 15x21 cm ca  1/20

**PB028SDA** Maxi agenda

324 pag. sab. e dom. abbinati

- f.to copertina: 22x27,5 cm ca
- f.to interno: 17x24 cm ca  1/20

**PB028SDS** Maxi agenda

404 pag. sab. e dom. separati

- f.to copertina: 22x27,5 cm ca
- f.to interno: 17x24 cm ca  1/20

**PB028SET** Maxi agenda

132 pag. settimanali

- f.to copertina: 22x27,5 cm ca
- f.to interno: 17x24 cm ca  1/20



La carta proviene da  
materiale certificato FSC,  
materiale riciclato e/o  
legno controllato.



Inserto cartografico



Termovirante

## PB049 AGENDA PB052 MAXI AGENDA

Agenda borsello, chiusura con cerniera  
tasche interne, edizione multilingua  
inserto cartografico, rubrica telefonica  
corredata di astuccio  
materiale: poliuretano termovirante



Corredata di astuccio in cartone



**PB049DA** Agenda

324 pag. sab. e dom. abbinati

- f.to copertina: 18x23 cm ca
- f.to interno: 15x21 cm ca  1/20

**PB049SDS** Agenda

404 pag. sab. e dom. separati

- f.to copertina: 18x23 cm ca
- f.to interno: 15x21 cm ca  1/20

**PB052SDA** Maxi agenda

324 pag. sab. e dom. abbinati

- f.to copertina: 22x28 cm ca
- f.to interno: 17x24 cm ca  1/20

**PB052SDS** Maxi agenda

404 pag. sab. e dom. separati

- f.to copertina: 22x28 cm ca
- f.to interno: 17x24 cm ca  1/20

**PB052SET** Maxi agenda

132 pag. settimanali

- f.to copertina: 22x28 cm ca
- f.to interno: 17x24 cm ca  1/20



La carta proviene da  
materiale certificato FSC,  
materiale riciclato e/o  
legno controllato.



Inserito cartografico



BL

## PB214 AGENDA PB216 MAXI AGENDA

Agenda portafoglio, chiusura con fibbia  
tasche interne, segnapagina  
edizione multilingua, inserto cartografico  
rubrica telefonica, corredata di astuccio  
materiale: ecopelle



Corredata di astuccio in cartone



CU

MA

NE

**PB214SDA** Agenda

324 pag. sab. e dom. abbinati

- f.to copertina: 16x21,5 cm ca
- f.to interno: 15x21 cm ca 1/20

**PB214SDS** Agenda

404 pag. sab. e dom. separati

- f.to copertina: 16x21,5 cm ca
- f.to interno: 15x21 cm ca 1/20

**PB216SDA** Maxi agenda

324 pag. sab. e dom. abbinati

- f.to copertina: 18,5x25 cm ca
- f.to interno: 17x24 cm ca 1/20

**PB216SDS** Maxi agenda

404 pag. sab. e dom. separati

- f.to copertina: 18,5x25 cm ca
- f.to interno: 17x24 cm ca 1/20

**PB216SET** Maxi agenda

132 pag. settimanali

- f.to copertina: 18,5x25 cm ca
- f.to interno: 17x24 cm ca 1/20



La carta proviene da  
materiale certificato FSC,  
materiale riciclato e/o  
legno controllato.



Insero cartografico



Termovirante

## PB217 AGENDA PB219 MAXI AGENDA

Agenda portafoglio, chiusura con elastico segnapagina, edizione multilingua inserto cartografico, rubrica telefonica corredata di astuccio materiale: poliuretano termovirante



Chiusura con elastico



Corredata di astuccio in cartone



**PB217SDA** Agenda



324 pag. sab. e dom. abbinati  
 f.to copertina: 17,5x22 cm ca  
 f.to interno: 15x21 cm ca 1/20



**PB217SDS** Agenda



404 pag. sab. e dom. separati  
 f.to copertina: 17,5x22 cm ca  
 f.to interno: 15x21 cm ca 1/20



**PB219SDA** Maxi agenda



324 pag. sab. e dom. abbinati  
 f.to copertina: 19x25,5 cm ca  
 f.to interno: 17x24 cm ca 1/20



**PB219SDS** Maxi agenda



404 pag. sab. e dom. separati  
 f.to copertina: 19x25,5 cm ca  
 f.to interno: 17x24 cm ca 1/20



**PB219SET** Maxi agenda



132 pag. settimanali  
 f.to copertina: 19x25,5 cm ca  
 f.to interno: 17x24 cm ca 1/20



La carta proviene da materiale certificato FSC, materiale riciclato e/o legno controllato.



Inserto cartografico



## **PB226 AGENDA** **PB227 MAXI AGENDA**

Agenda portafoglio chiusura con fibbia  
segnapagina, edizione multilingua  
inserto cartografico, rubrica telefonica  
corredata di astuccio  
materiale: ecopelle



Corredata di astuccio in cartone





**PB226SDA** Agenda



324 pag. sab. e dom. abbinati  
 f.to copertina: 16,5x22 cm ca  
 f.to interno: 15x21 cm ca 1/20



**PB226SDS** Agenda



404 pag. sab. e dom. separati  
 f.to copertina: 16,5x22 cm ca  
 f.to interno: 15x21 cm ca 1/20



**PB227SDA** Maxi agenda



324 pag. sab. e dom. abbinati  
 f.to copertina: 21x29,7 cm ca  
 f.to interno: 17x24 cm ca 1/20



**PB227SDS** Maxi agenda



404 pag. sab. e dom. separati  
 f.to copertina: 21x29,7 cm ca  
 f.to interno: 17x24 cm ca 1/20



**PB227SET** Maxi agenda



132 pag. settimanali  
 f.to copertina: 21x29,7 cm ca  
 f.to interno: 17x24 cm ca 1/20



La carta proviene da materiale certificato FSC, materiale riciclato e/o legno controllato.



Inserto cartografico

f.to 17,5x24,5

f.to 15,5x21,5

f.to 8,5x15,5

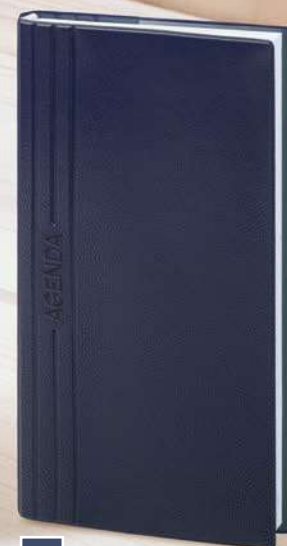
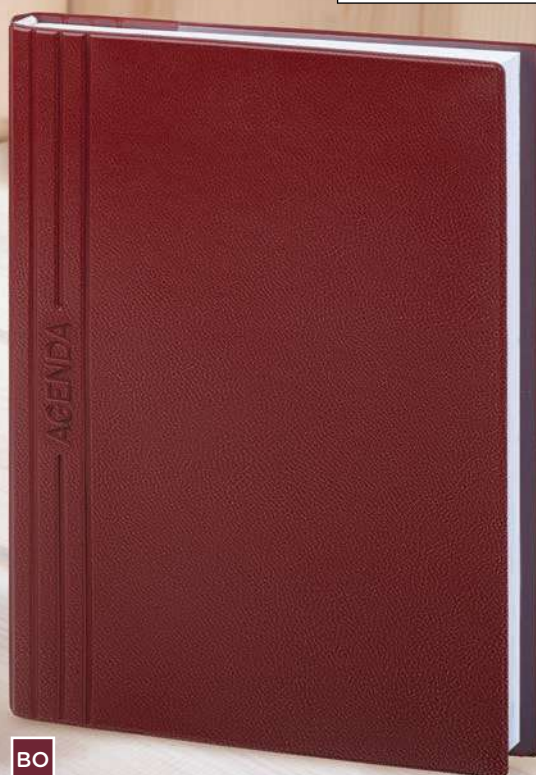
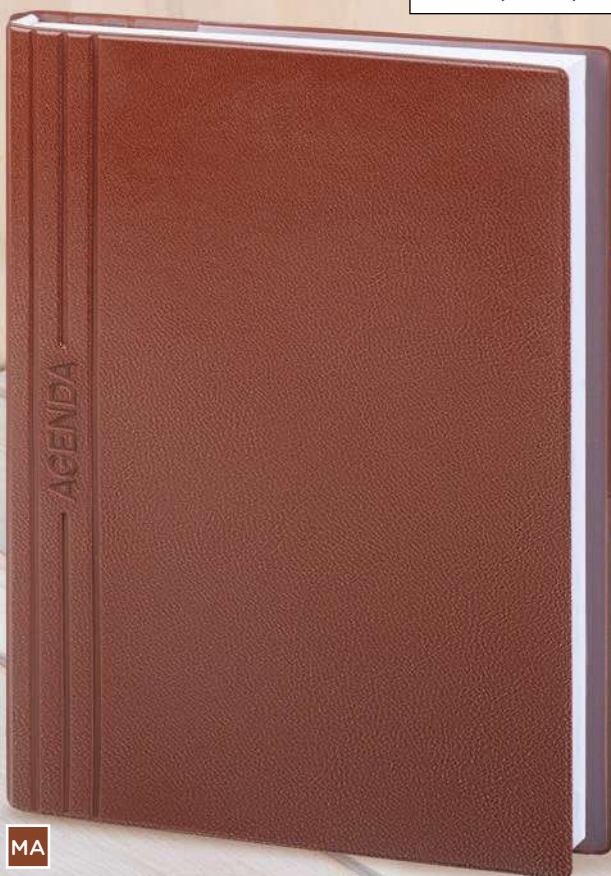

MA

BO

BL

## Agende Flessibili Classic

Edizione multilingua, interno intercambiabile  
rubrica telefonica, inserto cartografico, materiale: pvc

**PB200** 15,5x21,5 sda

**AS010** Astuccio su richiesta

**PB201** 15,5x21,5 sds

**AS010** Astuccio su richiesta

**PB203** 17,5x24,5 sds

**AS020** Astuccio su richiesta

**PB204** 17,5x24,5 set

**AS030** Astuccio su richiesta

**PB205** 8,5x15,5 set

**AS040** Astuccio su richiesta



Copertina in pvc flessibile

MA

BO

RO

BL

NE



### PB200 Agenda



324 pag. sab. e dom. abbinati

- f.to copertina: 15,5x21,5 cm ca
- f.to interno: 15x21 cm ca 1/20



### PB201 Agenda



404 pag. sab. e dom. separati

- f.to copertina: 15,5x21,5 cm ca
- f.to interno: 15x21 cm ca 1/20



### PB203 Maxi agenda



404 pag. sab. e dom. separati

- f.to copertina: 17,5x24,5 cm ca
- f.to interno: 17x24 cm ca 1/20



### PB204 Maxi agenda



132 pag. settimanali

- f.to copertina: 17,5x24,5 cm ca
- f.to interno: 17x24 cm ca 1/20



### PB205 Agenda



132 pag. settimanali

- f.to copertina: 8,5x15,5 cm ca
- f.to interno: 8x15 cm ca 1/20



La carta proviene da materiale certificato FSC, materiale riciclato e/o legno controllato.



Inserto cartografico

f.to 17,5x24,5

f.to 15,5x21,5

f.to 8,5x15,5



AZ



VL



RY

## Agende Flessibili in Tam

Edizione multilingua, interno intercambiabile  
rubrica telefonica, inserto cartografico, materiale: tam

**PB206** 15,5x21,5 sda  
**AS010** Astuccio su richiesta

**PB207** 17,5x24,5 sda  
**AS020** Astuccio su richiesta

**PB208** 17,5x24,5 set  
**AS030** Astuccio su richiesta

**PB209** 8,5x15,5 set  
**AS040** Astuccio su richiesta



Copertina in tam flessibile

AZ

BL

RY

AR

RO

VL

GR

BI

NE



**PB206** Agenda



324 pag. sab. e dom. abbinati  
 f.to copertina: 15,5x21,5 cm ca  
 f.to interno: 15x21 cm ca 1/20



**PB207** Maxi agenda



324 pag. sab. e dom. abbinati  
 f.to copertina: 17,5x24,5 cm ca  
 f.to interno: 17x24 cm ca 1/20



La carta proviene da materiale certificato FSC, materiale riciclato e/o legno controllato.

**PB208** Maxi agenda



132 pag. settimanali  
 f.to copertina: 17,5x24,5 cm ca  
 f.to interno: 17x24 cm ca 1/20



**PB209** Agenda



132 pag. settimanali  
 f.to copertina: 8,5x15,5 cm ca  
 f.to interno: 8x15 cm ca 1/20



08

# Agende blocco fisso

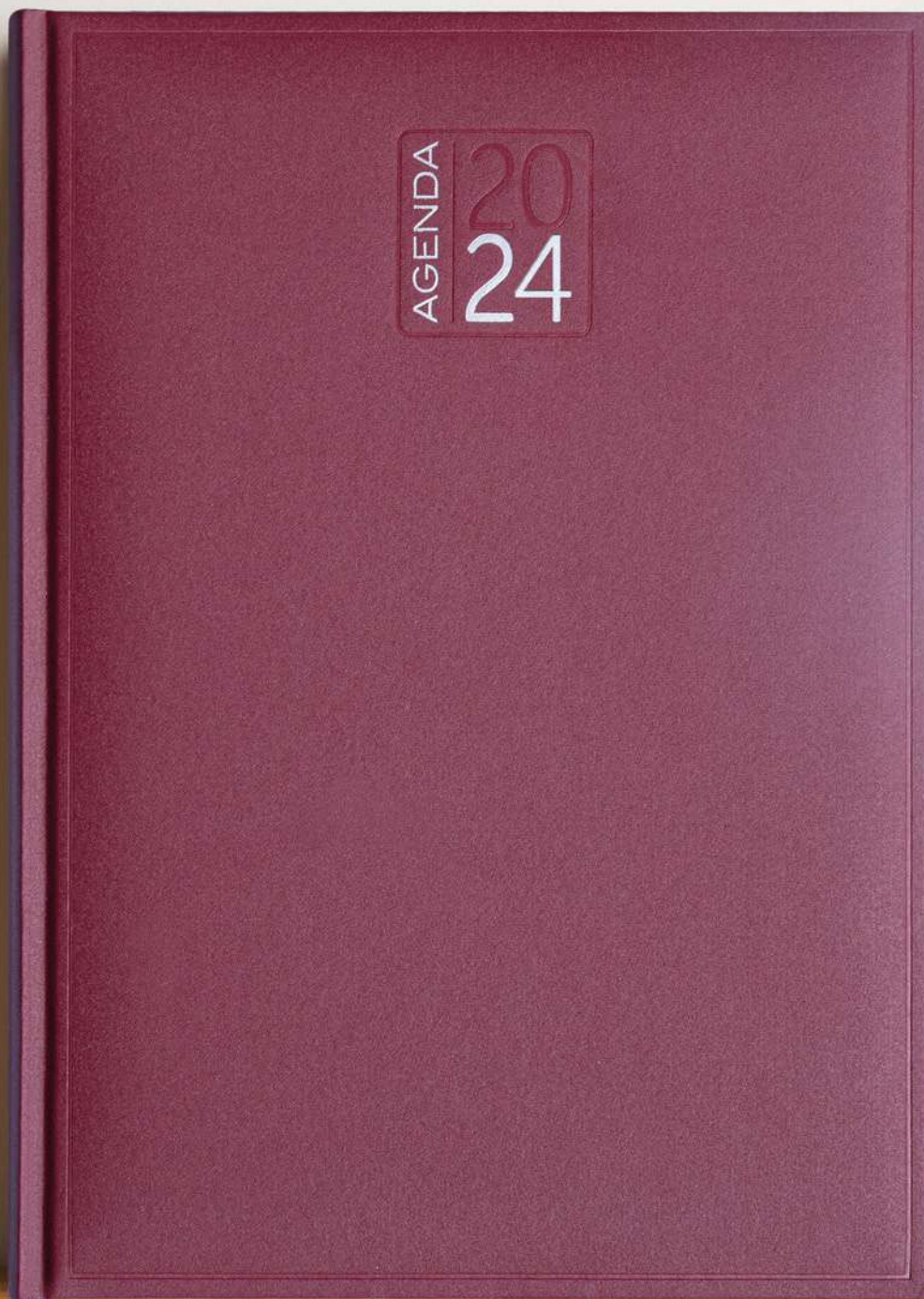

# Astucci per agende

disponibili nelle varianti: blu, grigio, fantasia geometrica

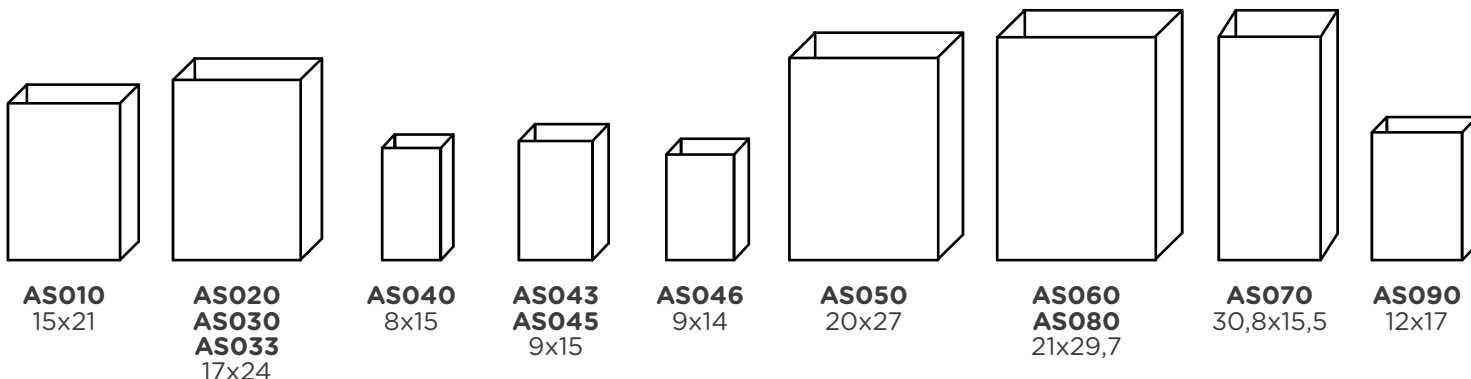

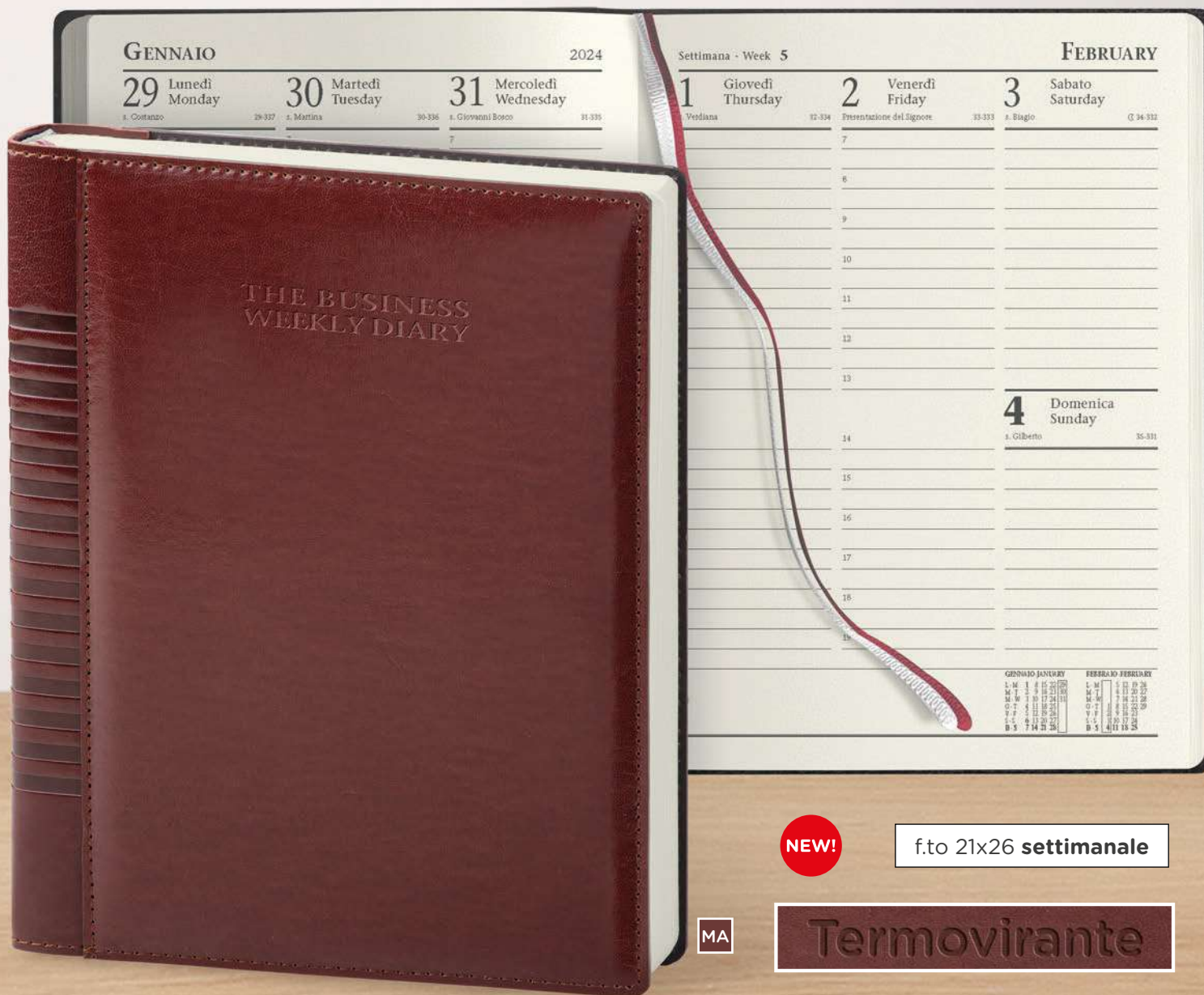

NEW!

f.to 21x26 settimanale

MA

Termovirante

**PB256 Manager Settimanale**

264 pagine carta avorio  
 16 pagine inserto cartografico mondiale  
 stampa a 1 colore, inserti informativi  
 edizione multilingue: IT - GB  
 rubrica telefonica, segnapagina doppio  
 quadranti imbottiti cuciti, astuccio lusso  
 materiale: poliuretano termovirante



f.to agenda: 21x26 cm ca  
 1/5

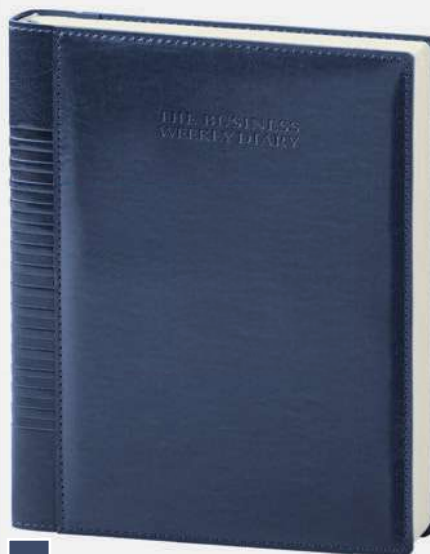

BL

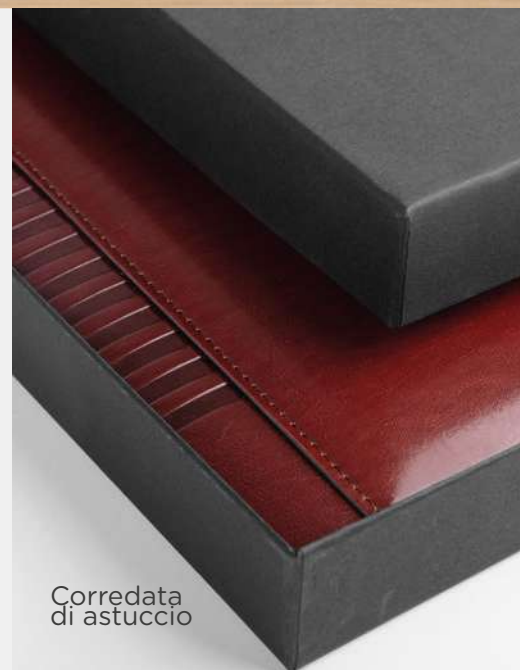
Corredata  
di astuccio



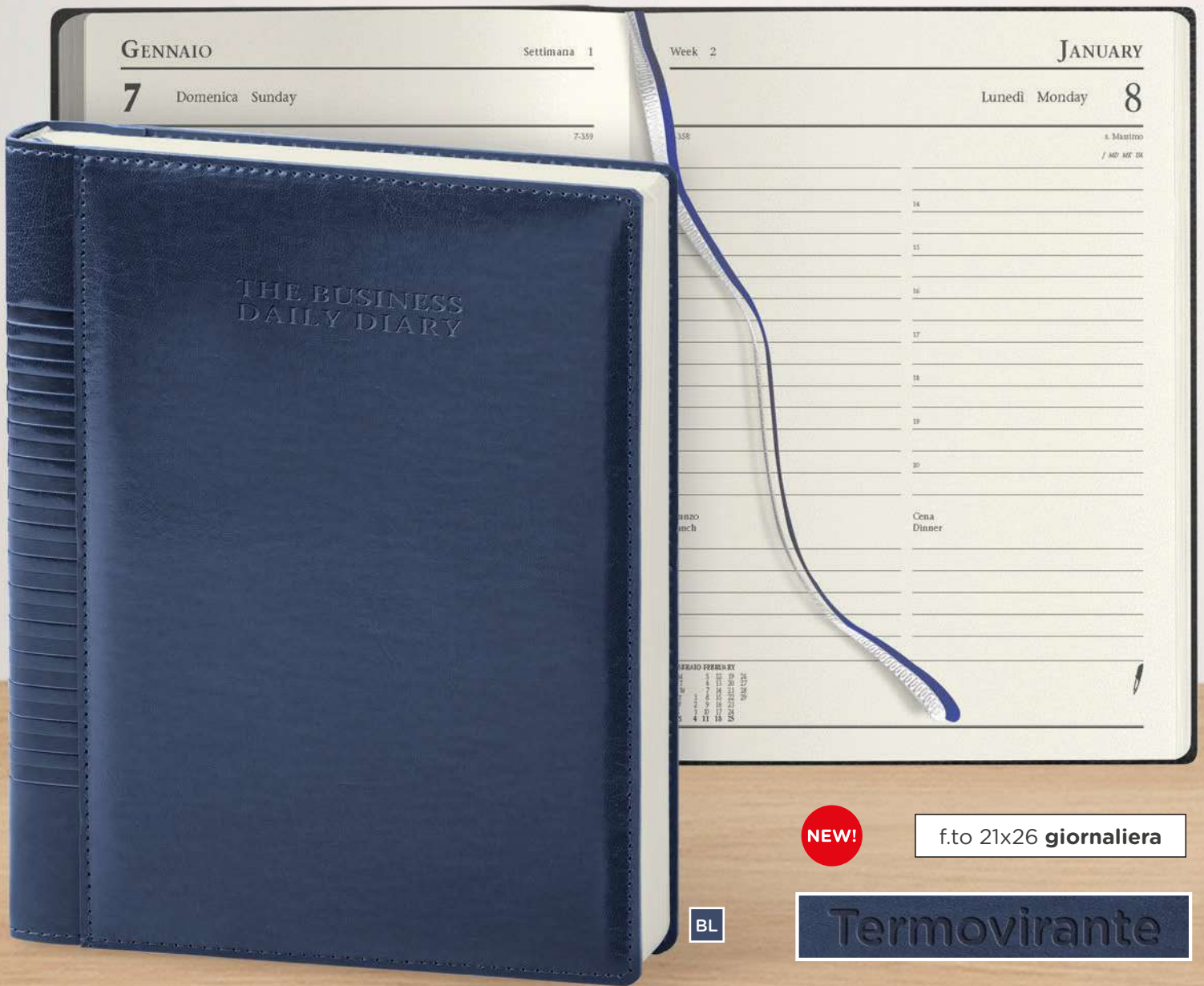

**PB258 Manager Giornaliera**

434 pagine carta avorio  
 16 pagine inserto cartografico mondiale  
 stampa a 1 colore, inserti informativi  
 edizione multilingue: IT - GB  
 rubrica telefonica, segnapagina doppio  
 quadranti imbottiti cuciti, astuccio lusso  
 materiale: poliuretano termovirante



☑ f.to agenda: 21x26 cm ca  
 ☑ 1/5

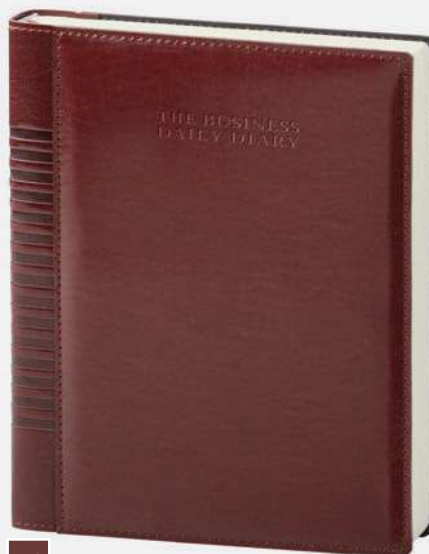

MA



Corredata  
 di astuccio

121

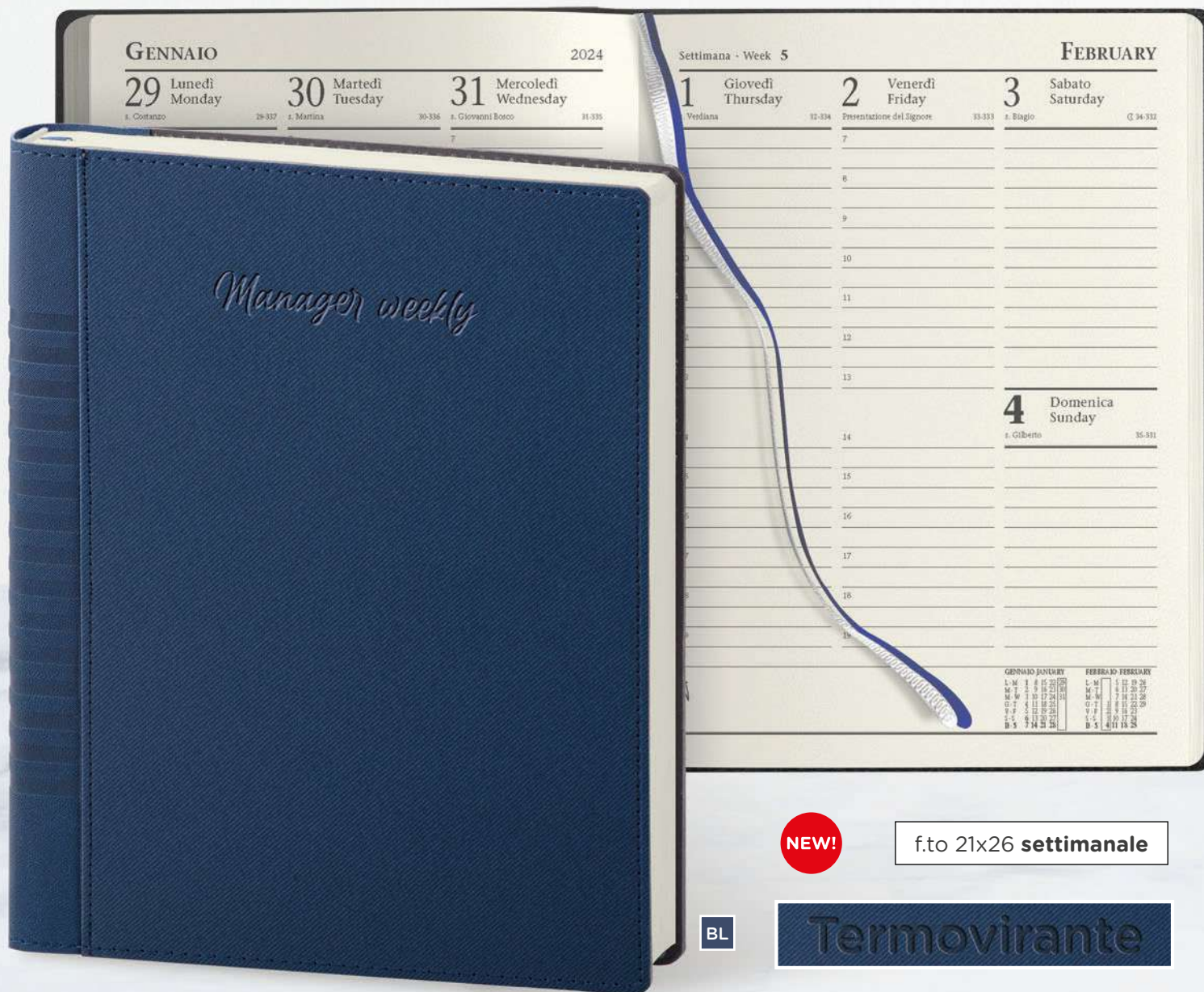

BL

NEW!

f.to 21x26 settimanale

Termovirante

### PB266 Manager Settimanale

264 pagine carta avorio  
16 pagine inserto cartografico mondiale  
stampa a 1 colore, inserti informativi  
edizione multilingue: IT - GB  
rubrica telefonica, segnapagine doppio  
quadranti imbottiti cuciti, astuccio lusso  
materiale: poliuretano termovirante



f.to agenda: 21x26 cm ca  
1/5



MA



GR

Corredata  
di astuccio

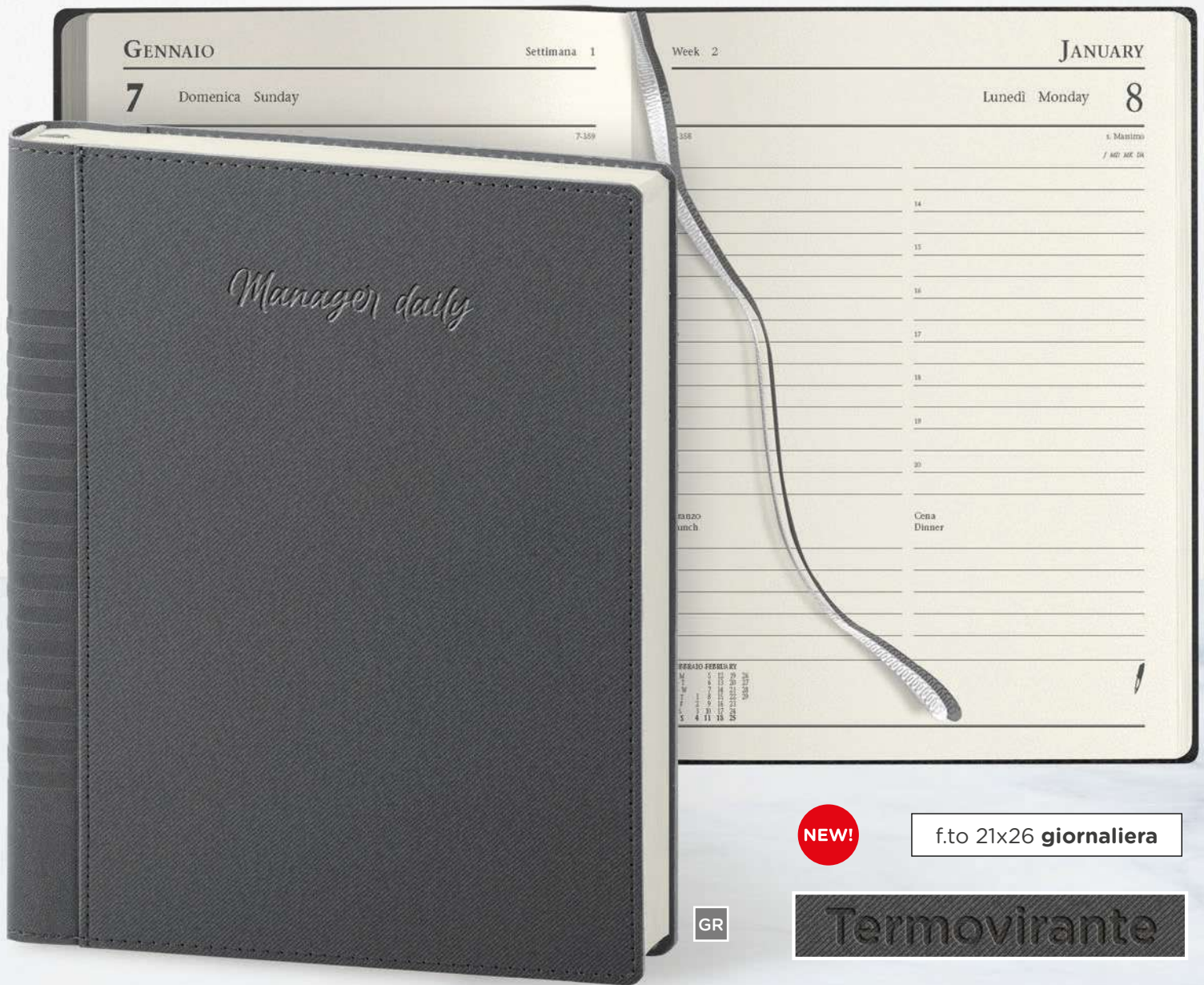

**PB268 Manager Giornaliera**

434 pagine carta avorio  
 16 pagine inserto cartografico mondiale  
 stampa a 1 colore, inserti informativi  
 edizione multilingue: IT - GB  
 rubrica telefonica, segnapagina doppio  
 quadranti imbottiti cuciti, astuccio lusso  
 materiale: poliuretano termovirante



f.to agenda: 21x26 cm ca  
 1/5

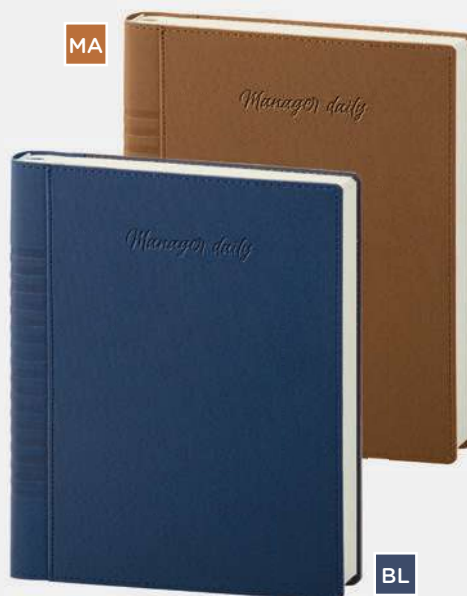

Corredata di astuccio

Termovirante

NEW!

PB239 f.to 17x24

PB238 f.to 15x21



BG



RY

### Agende termoviranti

324 pagine sab. e dom. abbinati  
 edizione multilingue: IT - GB - FR - DE - ES - PT  
 inserti informativi e rubrica telefonica  
 inserto cartografico, segnapagina  
 chiusura magnetica  
 corredata di astuccio  
 materiale: poliuretano termovirante

Inserto **cartografico**



**PB238** Agenda

f.to agenda: 15x21 cm ca  20



**PB239** Maxi Agenda

f.to agenda: 17x24 cm ca  20



BL



GR



GS



RO



SA



Chiusura con fibbia magnetica



**PB238** f.to 15x21  
sab. e dom. abbinati



**PB239** f.to 17x24 sab. e dom. abbinati

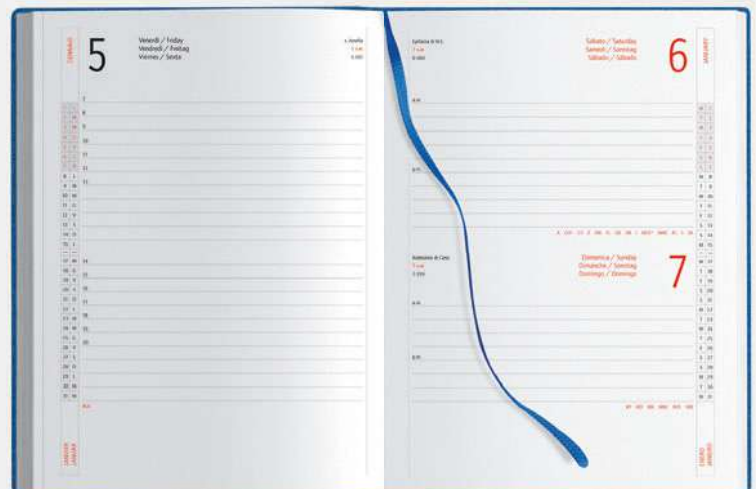

Termovirante

NEW!

PB260 f.to 17x24

PB257 f.to 15x21



GS



BL

### Agende termoviranti

324 pagine sab. e dom. abbinati  
 edizione multilingue: IT - GB - FR - DE - ES - PT  
 inserti informativi e rubrica telefonica  
 inserto cartografico, angoli tondi  
 segnapagina, chiusura magnetica, asola portapenne  
 corredata di astuccio  
 materiale: poliuretano termovirante

#### Inserto cartografico



**PB257** Agenda

☑ f.to agenda: 15x21 cm ca 📦 20



**PB260** Maxi Agenda

☑ f.to agenda: 17x24 cm ca 📦 20



BP



MA

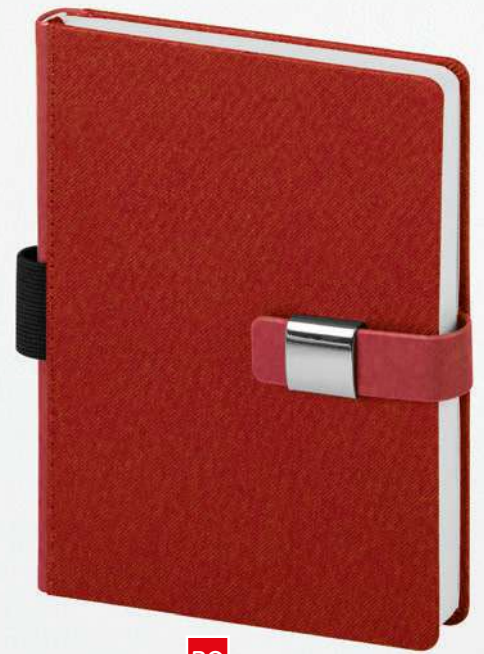

RO



Chiusura con fibbia magnetica



Asola portapenne sul dorso

**PB257** f.to 15x21  
sab. e dom. abbinati



**PB260** f.to 17x24 sab. e dom. abbinati



# Termovirante

**PB261** f.to 15x21



**BO**

**PB263** f.to 17x24



**BL**

## Agende termoviranti

324 pagine sab. e dom. abbinati  
 edizione multilingue: IT - GB - FR - DE - ES - PT  
 inserti informativi e rubrica telefonica  
 inserto cartografico, quadranti imbottiti angoli tondi  
 segnapagina, chiusura magnetica  
 tasca anteriore porta cellulare/penna  
 corredata di astuccio  
 materiale: poliuretano termovirante

Inserto **cartografico**



**PB261** Agenda

☑ f.to agenda: 15x21 cm ca 📦 20



**PB263** Maxi Agenda

☑ f.to agenda: 17x24 cm ca 📦 20





GR

NE



VE



**PB261** f.to 15x21  
sab. e dom. abbinati



**PB263** f.to 17x24 sab. e dom. abbinati

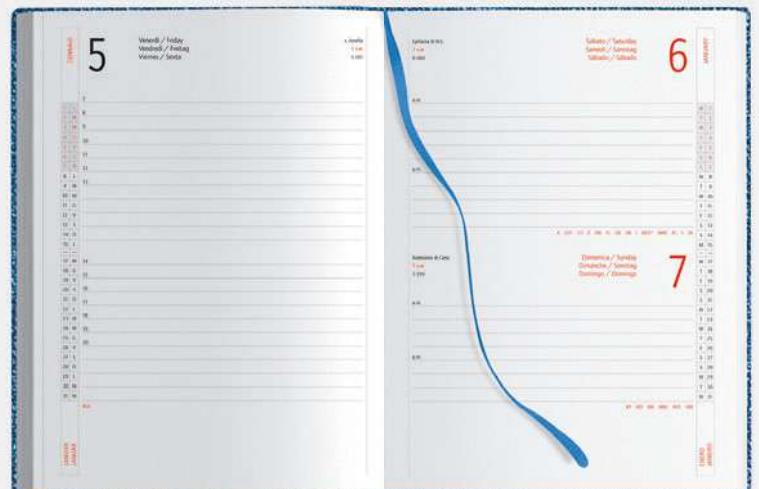

PB265 f.to 15x21

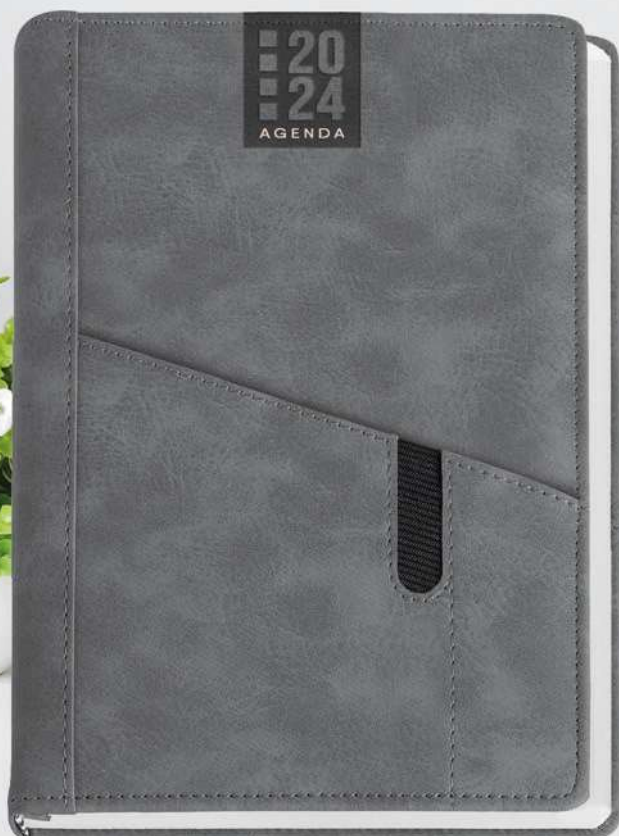

GR

PB270 f.to 17x24



CU

## Insero cartografico

**Agende con tasca**

324 pagine sab. e dom. abbinati  
 edizione multilingue: IT - GB - FR - DE - ES - PT  
 inserti informativi e rubrica telefonica, segnapagine  
 inserto cartografico, quadranti imbottiti angoli tondi  
 2 tasche anteriori porta cellulare/penna  
 materiale: poliuretano

**PB265** Agenda

f.to agenda: 15x21 cm ca  20

**AS010** Astuccio su richiesta

**PB270** Maxi Agenda

f.to agenda: 17x24 cm ca  20

**AS020** Astuccio su richiesta



**PB265** f.to 15x21  
sab. e dom. abbinati

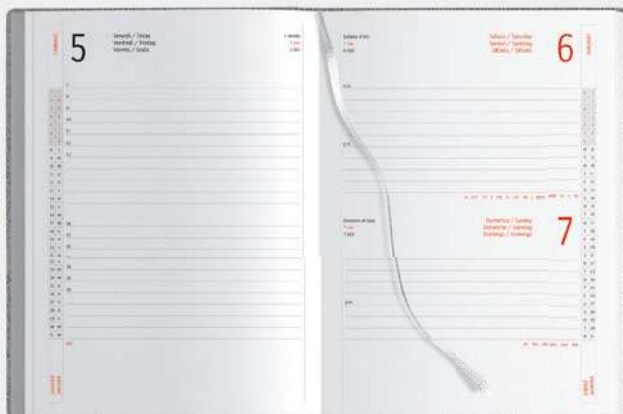

**PB270** f.to 17x24 sab. e dom. abbinati



# Termovirante

PB275 f.to 15x21

NEW!

PB278 f.to 17x24

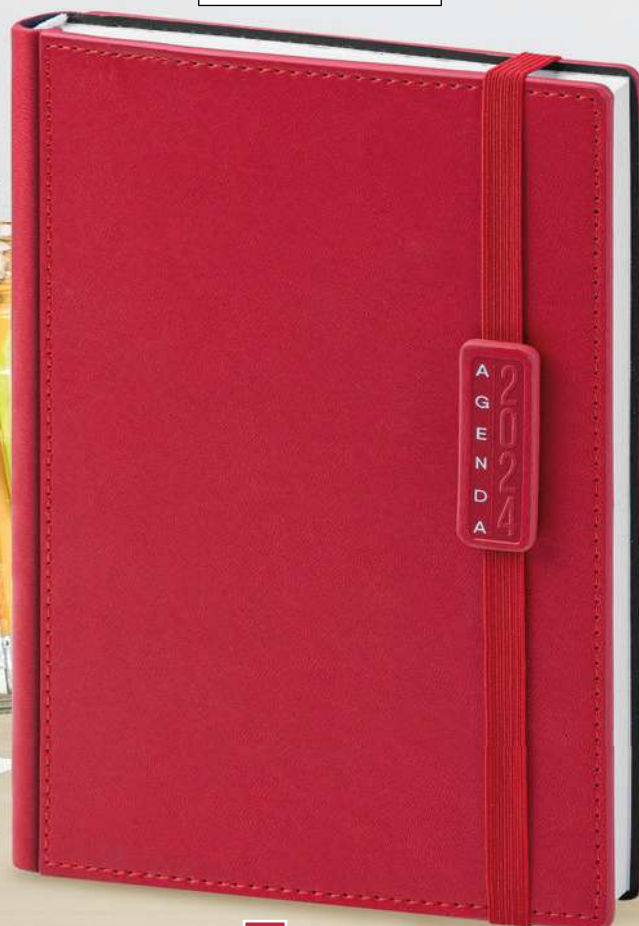

RO

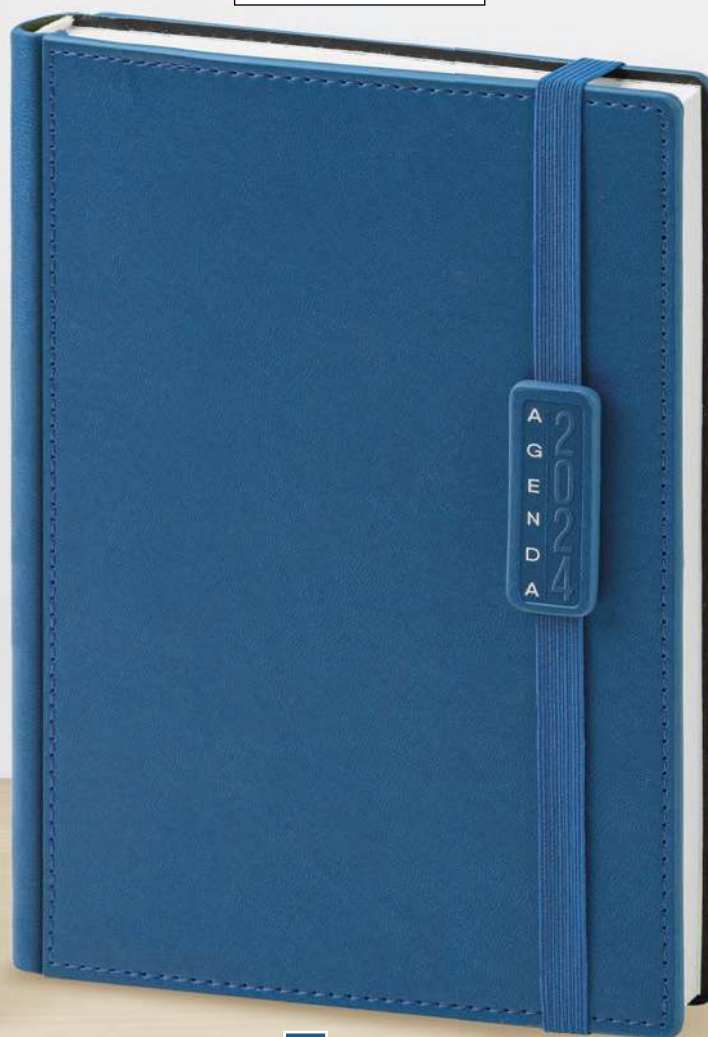

BL

## Inserto cartografico



### Agende termoviranti

324 pagine sab. e dom. abbinati  
 edizione multilingue: IT - GB - FR - DE - ES - PT  
 inserti informativi e rubrica telefonica, segnapagina  
 quadranti angoli tondi, inserto cartografico  
 chiusura con elastico, corredata di astuccio  
 materiale: poliuretano termovirante



**PB275** Agenda

☑ f.to agenda: 15x21 cm ca 📦 20



**PB278** Maxi Agenda

☑ f.to agenda: 17x24 cm ca 📦 20

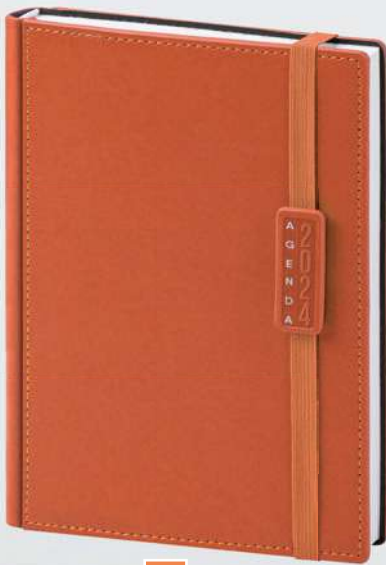

AR



AZ



CU

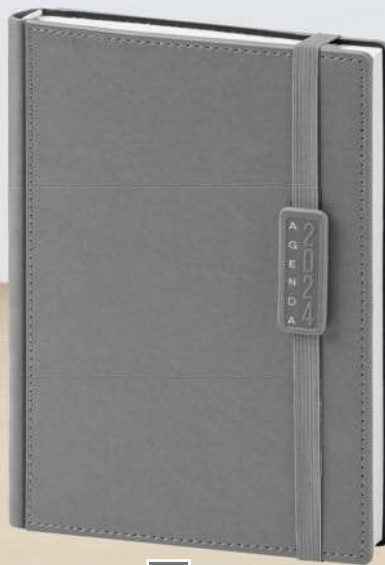

GR



Bordo in colore abbinato

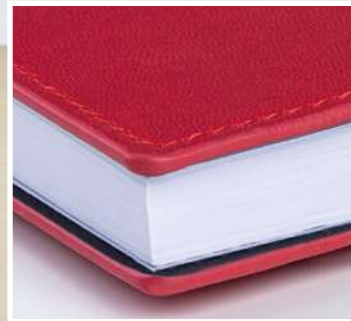

**PB275** f.to 15x21  
sab. e dom. abbinati



**PB278** f.to 17x24 sab. e dom. abbinati



# Termovirante

NEW!

PB282 f.to 17x24

PB280 f.to 15x21

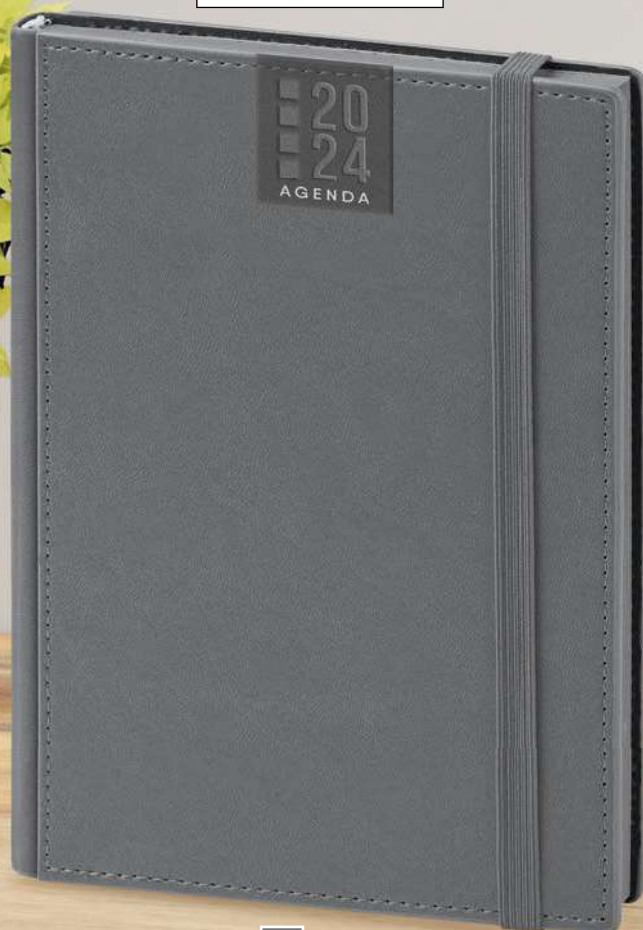

GR

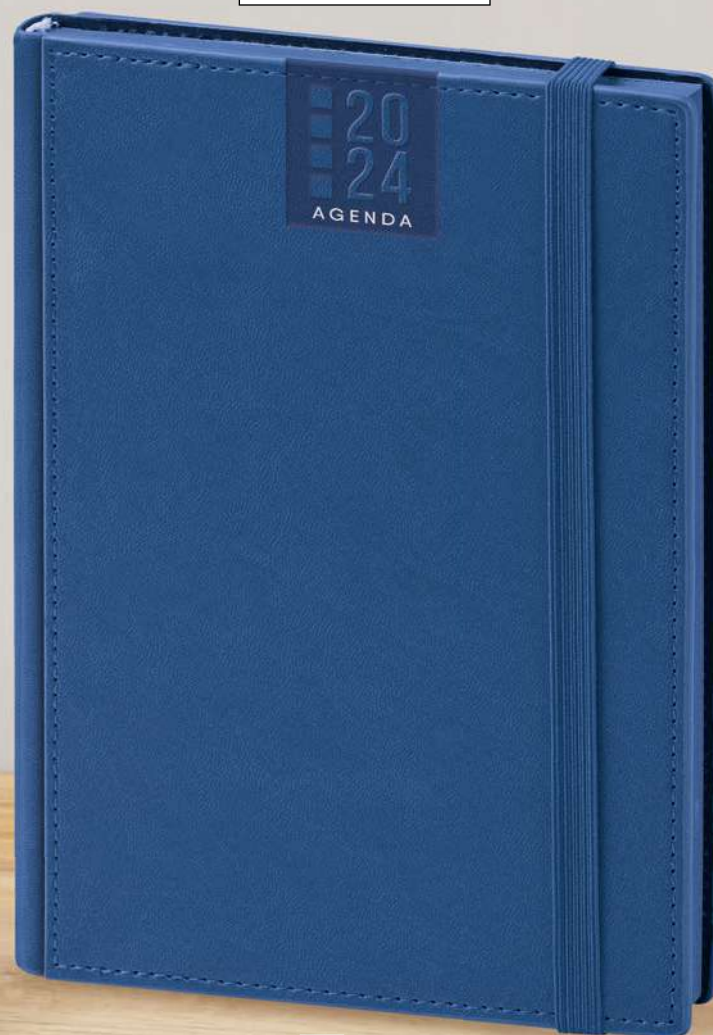

BL

## Inserto cartografico



### Agende termoviranti

324 pagine sab. e dom. abbinati  
 edizione multilingue: IT - GB - FR - DE - ES - PT  
 inserti informativi e rubrica telefonica  
 quadranti angoli tondi, inserto cartografico  
 segnapagina, chiusura con elastico  
 materiale: poliuretano termovirante



**PB280** Agenda

f.to agenda: 15x21 cm ca  20



**PB282** Maxi Agenda

f.to agenda: 17x24 cm ca  20

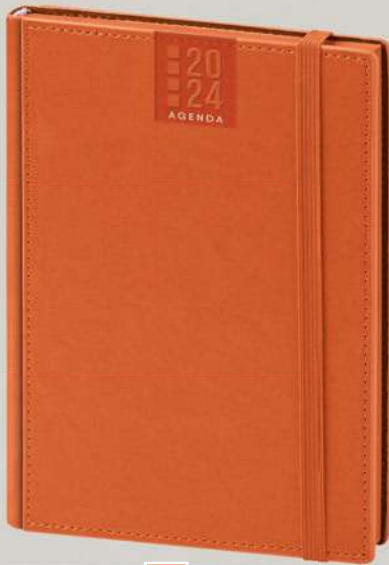

AR

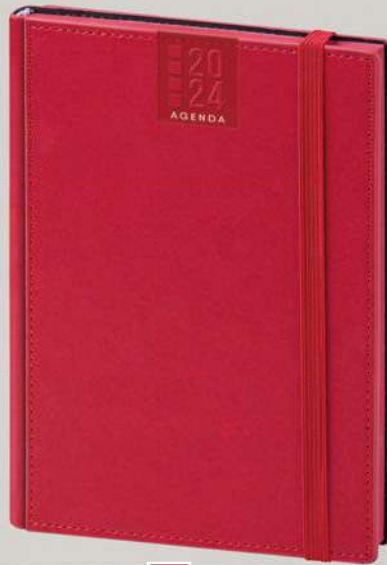

RO

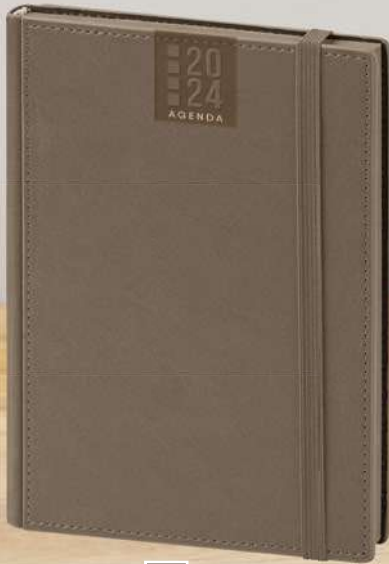

TA

Bordo in colore abbinato

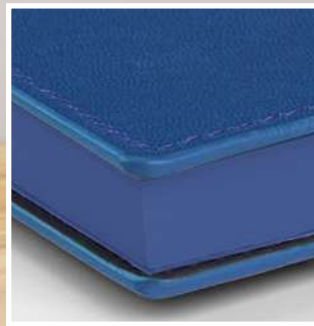

**PB280** f.to 15x21  
sab. e dom. abbinati



**PB282** f.to 17x24 sab. e dom. abbinati



PB283 f.to 15x21

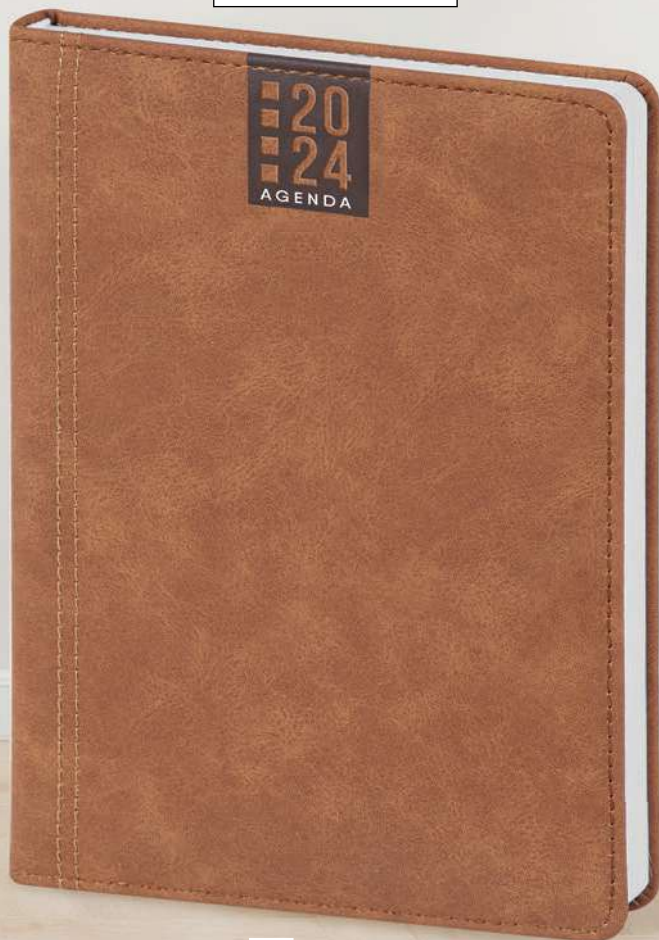

CU

PB286 f.to 17x24

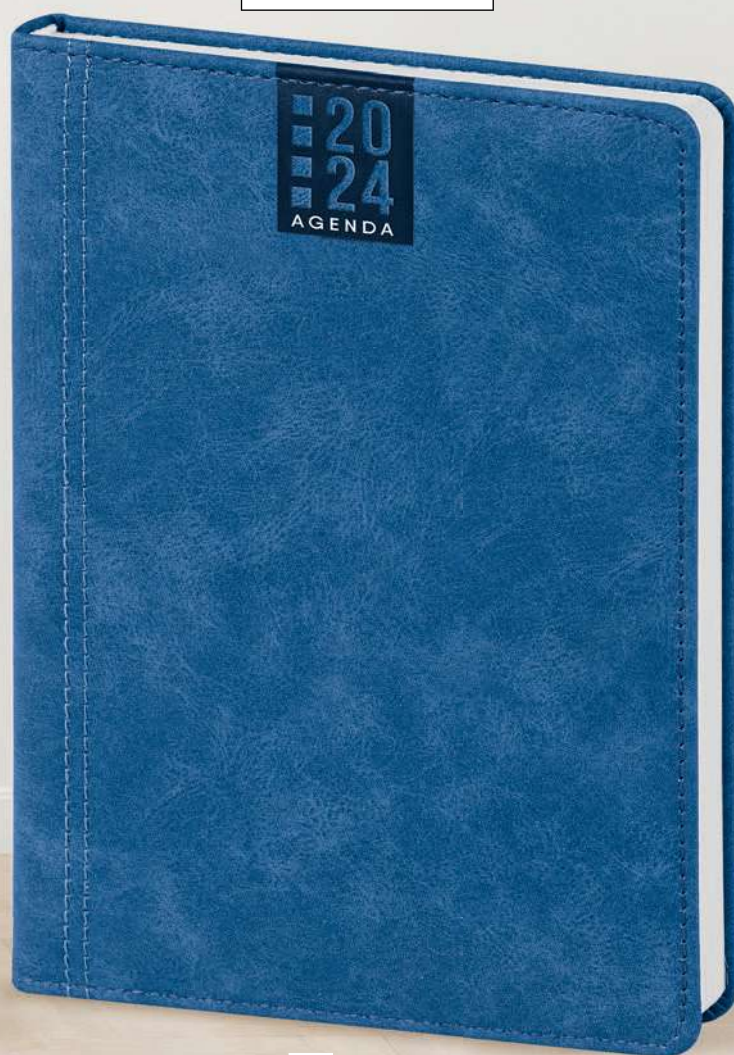

RY

### Agende giornaliera

324 pagine sab. e dom. abbinati  
 edizione multilingue: IT - GB - FR - DE - ES - PT  
 segnapagina, quadranti imbottiti  
 inserti informativi e rubrica telefonica, angoli tondi  
 inserto cartografico, materiale: poliuretano

### Inserto cartografico



#### PB283 Agenda

☑ f.to agenda: 15x21 cm ca 📦 20

**AS010** Astuccio su richiesta



#### PB286 Maxi Agenda

☑ f.to agenda: 17x24 cm ca 📦 20

**AS020** Astuccio su richiesta



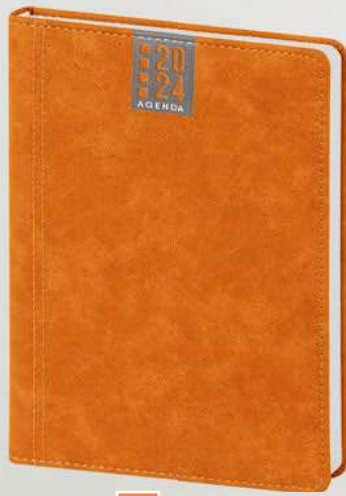

AR

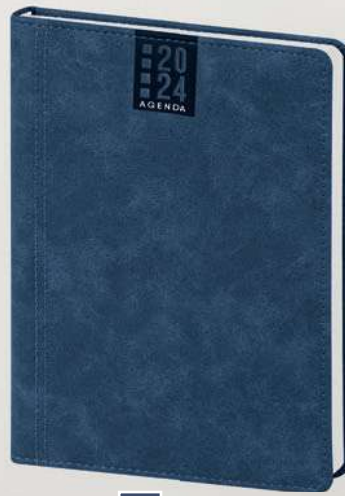

BL

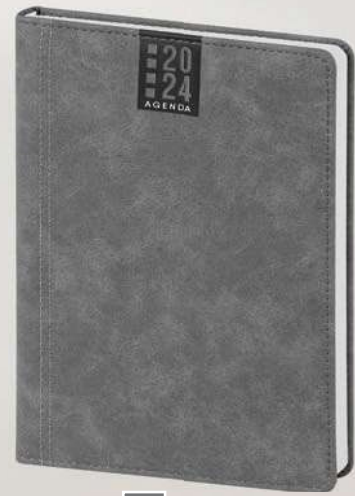

GR

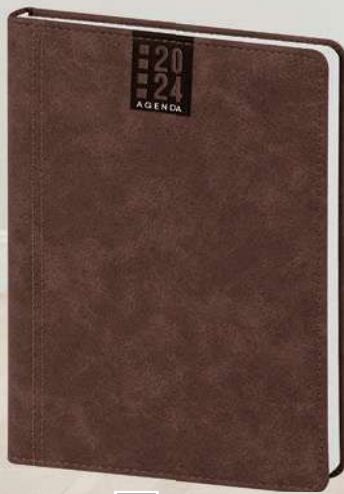

MA

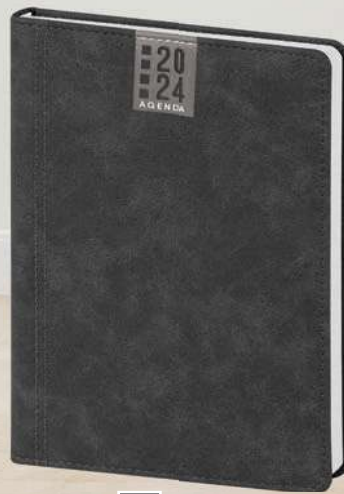

NE

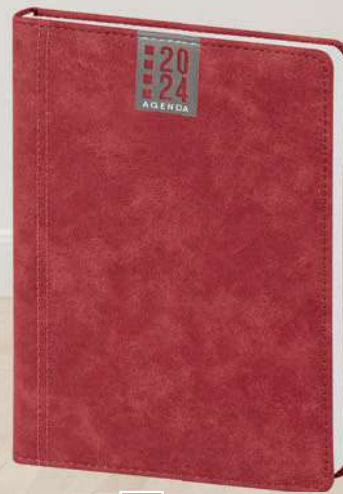

RO



VE

**PB283** f.to 15x21  
sab. e dom. abbinati



**PB286** f.to 17x24 sab. e dom. abbinati



NEW!

PB284 f.to 14,5x21 settimanale



NEW!

PB285 f.to 14,5x21 giornaliera

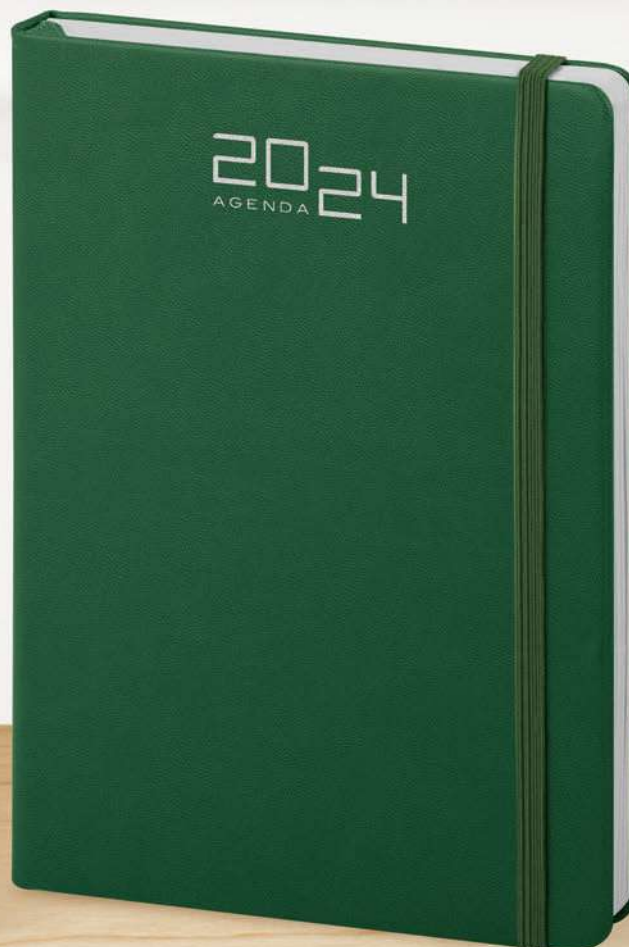

### Agende in PU

edizione multilingue:

IT - GB - FR - DE - ES - PT

elastico e segnapagina in tinta

inserti informativi e rubrica telefonica

angoli tondi

materiale: PU



#### **PB284** Agenda Settimanale

128 pag. settimanali

f.to agenda: 14,5x21 cm ca  40



#### **PB285** Agenda Giornaliera

320 pag. sab. e dom. abbinati

f.to agenda: 14,5x21 cm ca  40

**AS010** Astuccio su richiesta



AR

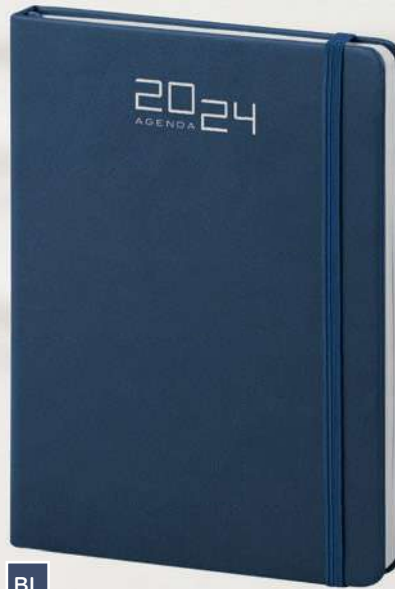

BL

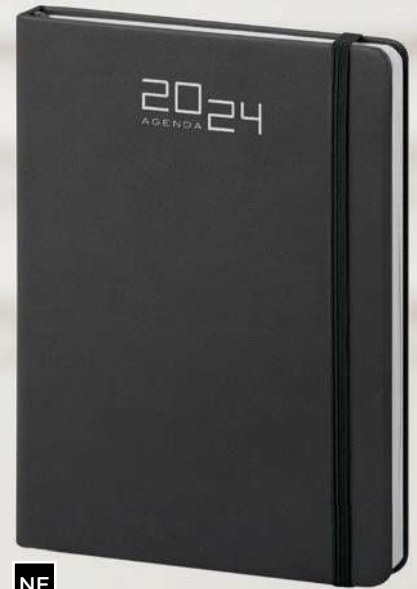

NE



RO



RY

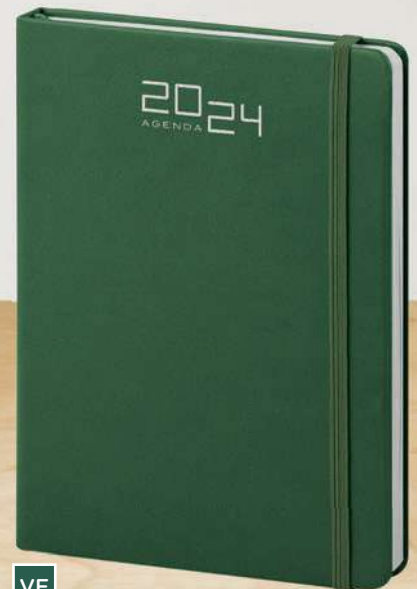

VE

PB284 settimanale



PB285 sab. e dom. abbinati



**PB281** Agenda Tascabile Bi-Giornaliera

160 pagine bi-giornaliera, edizione bilingue: IT - GB, elastico e segnapagina in tinta calendario 2024, pagina dati personali, angoli tondi, materiale: PU



f.to agenda: 9x14 cm ca  
20/80

**AS046** Astuccio su richiesta



interno bi-giornaliero f.to 9x14

RO

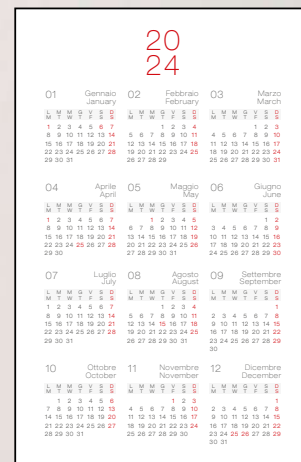

Calendario 2024

2024

**Note personali**  
Personal data

Nome e cognome  
Name and surname

Indirizzo  
Address

Numero di telefono  
Telephone number

E-mail

Codice fiscale IV  
Income tax code IV

Carta d'identità  
ID

Passaporto  
No. Passport

Paese di nascita  
Registration place

Libretto di circolazione  
Lic. lic. no.

Patente  
Driving license

Dati medici  
Medical data

Gruppo sanguigno  
Blood group

Allegati  
Attachments

*In caso di necessità comunicare a  
In case of accident please notify*

Nome e cognome  
Name and surname

Indirizzo  
Address

Numero di telefono  
Telephone number

Dati Personali



AR



BL



NE



RY



VE

### PB287 Agenda Tascabile Settimanale

128 pagine settimanali, edizione multilingue, segnapagina  
chiusura con elastico, pagine note, turnario del lavoratore, materiale: PU



f.to agenda: 9x14 cm ca  
80

AS046 Astuccio su richiesta



interno settimanale f.to 9x14

BL

**Turnario del lavoratore 2024**

GENNAIO JANUARY	PRESENZE									
	GIORNATA	TURNO	GIORNO LAVORO	MASSIMA PRESENZA	PERI PERI	PERI PERI	PERI PERI	PERI PERI	PERI PERI	PERI PERI
1	Lunedì									
2	Marcoledì									
3	Mercoledì									
4	Giovedì									
5	Venerdì									
6	Sabato									
7	Domenica									
8	Lunedì									
9	Marcoledì									
10	Mercoledì									
11	Giovedì									
12	Venerdì									
13	Sabato									
14	Domenica									
15	Lunedì									
16	Marcoledì									
17	Mercoledì									
18	Giovedì									
19	Venerdì									
20	Sabato									
21	Domenica									
22	Lunedì									
23	Marcoledì									
24	Mercoledì									
25	Giovedì									
26	Venerdì									
27	Sabato									
28	Domenica									
29	Lunedì									
30	Marcoledì									
31	Mercoledì									

Turnario del lavoratore 2024



Pagine note a fine agenda



AR

NE

RO

RY

VE

NEW!

PB288 f.to 15x21 giornaliera

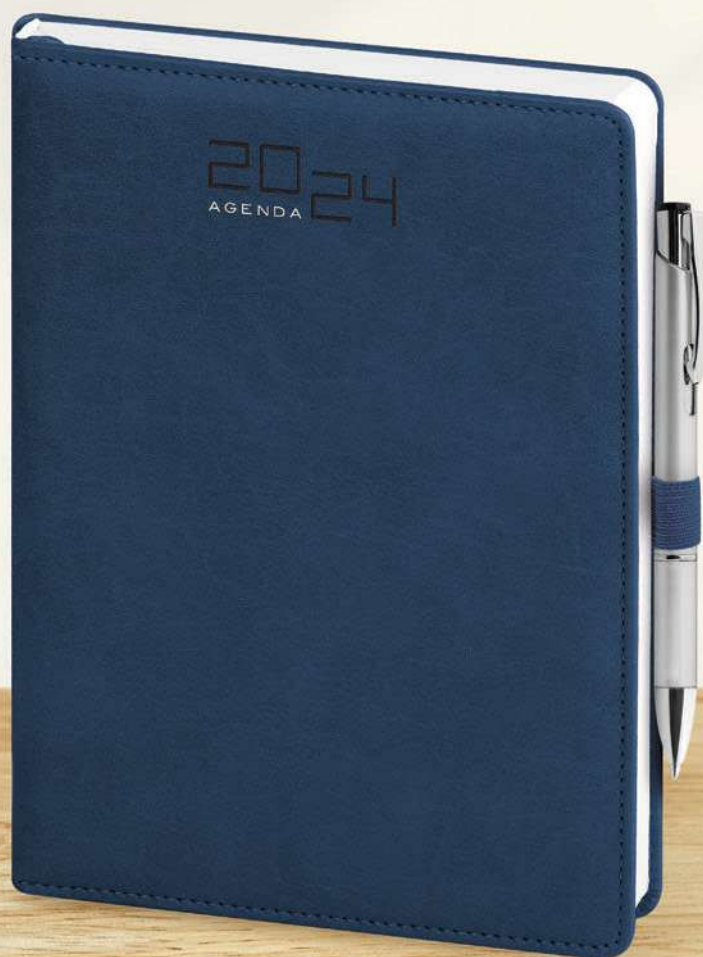

NEW!

PB290 f.to 12x17 giornaliera

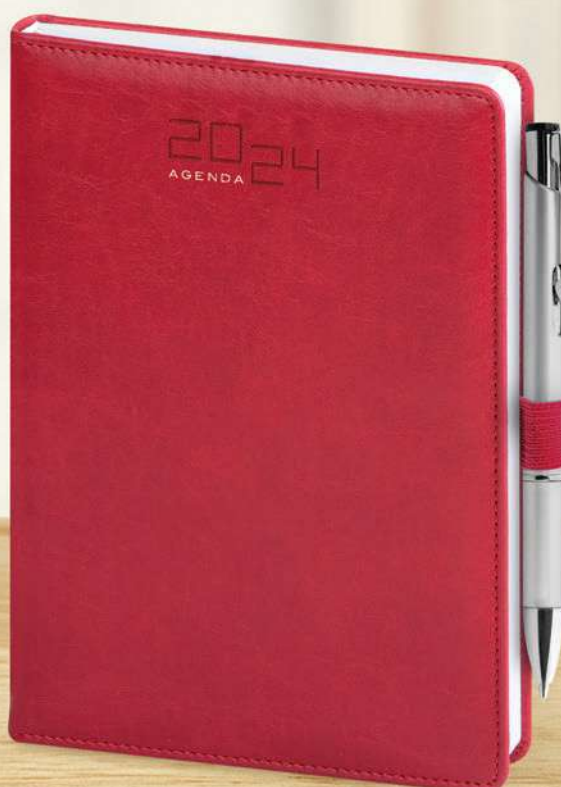

### Agende in PU

320 pag. sab. e dom. abbinati  
 edizione multilingue:  
 IT - GB - FR - DE - ES - PT  
 inserti informativi e rubrica telefonica  
 angoli tondi, elastico portapenna in tinta  
 materiale: PU termovirante



**PB288** Agenda Giornaliera

☑ f.to agenda: 15x21 cm ca 📦 20

**AS010** Astuccio su richiesta



**PB290** Agenda Giornaliera

☑ f.to agenda: 12x18 cm ca 📦 20

**AS090** Astuccio su richiesta

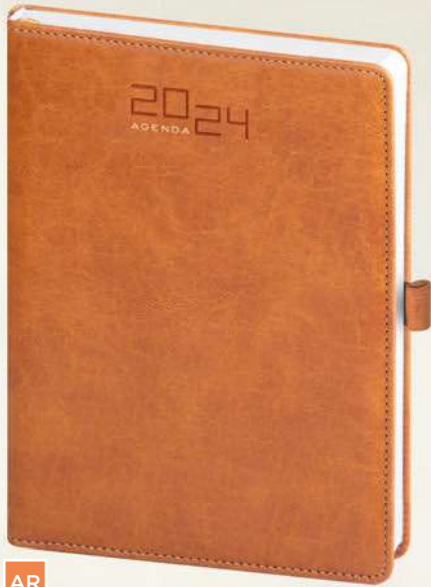

AR

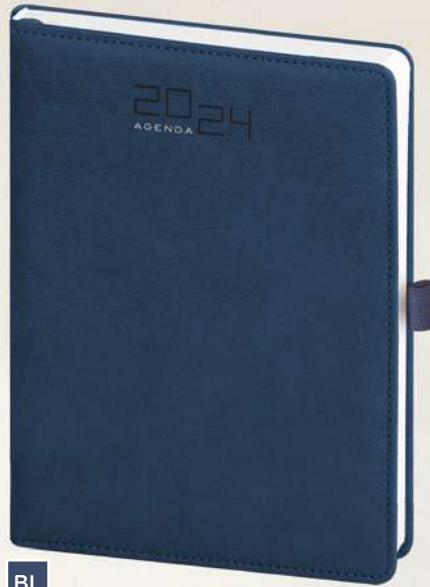

BL



GR



RO



RY

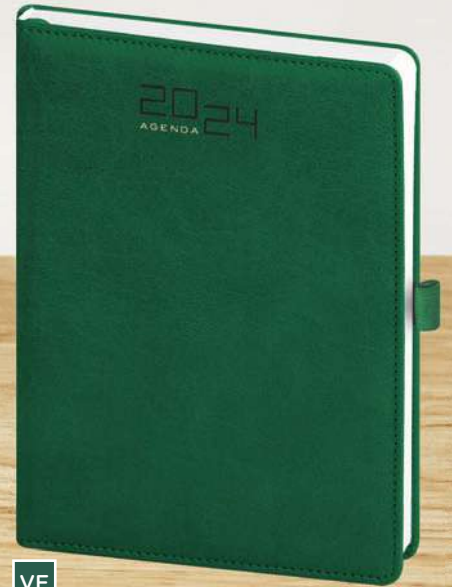

VE

PB288 f.to 15x21 giornaliera

PB290 f.to 12x18 giornaliera



**PB289** Agenda Tascabile Settimanale

128 pagine, edizione multilingue: IT - GB- FR- DE - ES - PT

inserti informativi e rubrica telefonica, angoli tondi, elastico e portapenna in tinta  
segnapagina in tinta, materiale: PU termovirante

f.to agenda: 9x14 cm ca

100

**AS046** Astuccio su richiesta

interno settimanale f.to 9x14

VE

Termovirante

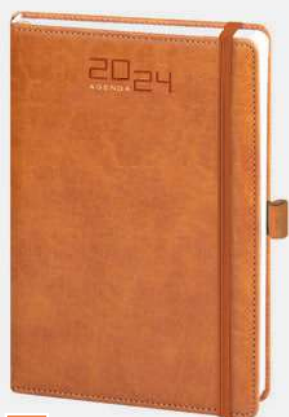

AR

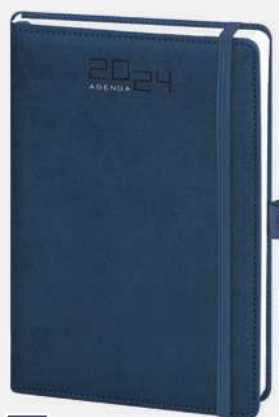

BL



GR

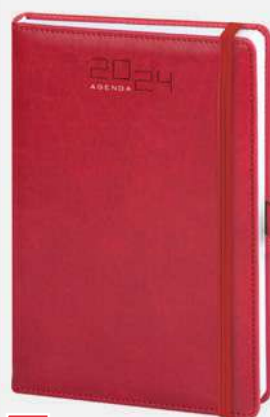

RO



RY



### PB292 Agenda Tascabile Giornaliera

334 pagine giornaliera, carta avorio, edizione multilingue elastico e portapenna in tinta, segnapagina in tinta, pagine note turnario del lavoratore, angoli tondi, materiale: PU termovirante



f.to agenda: 9x15 cm ca  
80

**AS045** Astuccio su richiesta



**GR** interno giornaliero f.to 9x15

**Termovirante**

**Turnario del lavoratore 2024**

GENNAIO JANUARY	PRESENZE											
	DOMENICA	TURNI		GIORNO LAVORO	MASSIMA PUNTA	FREE	PRIMA B	SECONDA B	CONFERMA	TRASFERI		
1	Lunedì											
2	Martedì											
3	Mercoledì											
4	Giovedì											
5	Venerdì											
6	Sabato											
7	Domenica											
8	Lunedì											
9	Martedì											
10	Mercoledì											
11	Giovedì											
12	Venerdì											
13	Sabato											
14	Domenica											
15	Lunedì											
16	Martedì											
17	Mercoledì											
18	Giovedì											
19	Venerdì											
20	Sabato											
21	Domenica											
22	Lunedì											
23	Martedì											
24	Mercoledì											
25	Giovedì											
26	Venerdì											
27	Sabato											
28	Domenica											
29	Lunedì											
30	Martedì											
31	Mercoledì											

Ritornelle giorni ferie maturate      Ritornelle ridotte ore lavorate

Turnario del lavoratore 2024

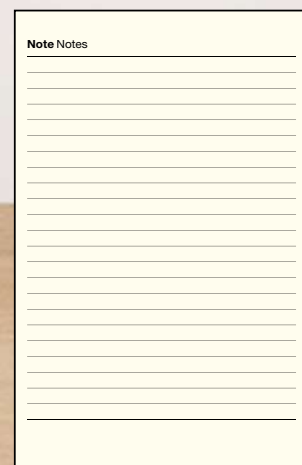

Pagine note a fine agenda



**AR**



**BL**



**RO**



**RY**



**VE**

**PB320** Maxi Agenda

324 pag. sab. e dom. abbinati  
 edizione multilingue: IT - GB- FR- DE - ES - PT  
 inserti informativi e rubrica telefonica  
 inserto cartografico, segnapagina  
 materiale: poliuretano termovirante



f.to agenda: 17x24 cm ca  
 20

**AS033** Astuccio su richiesta

**Termovirante**

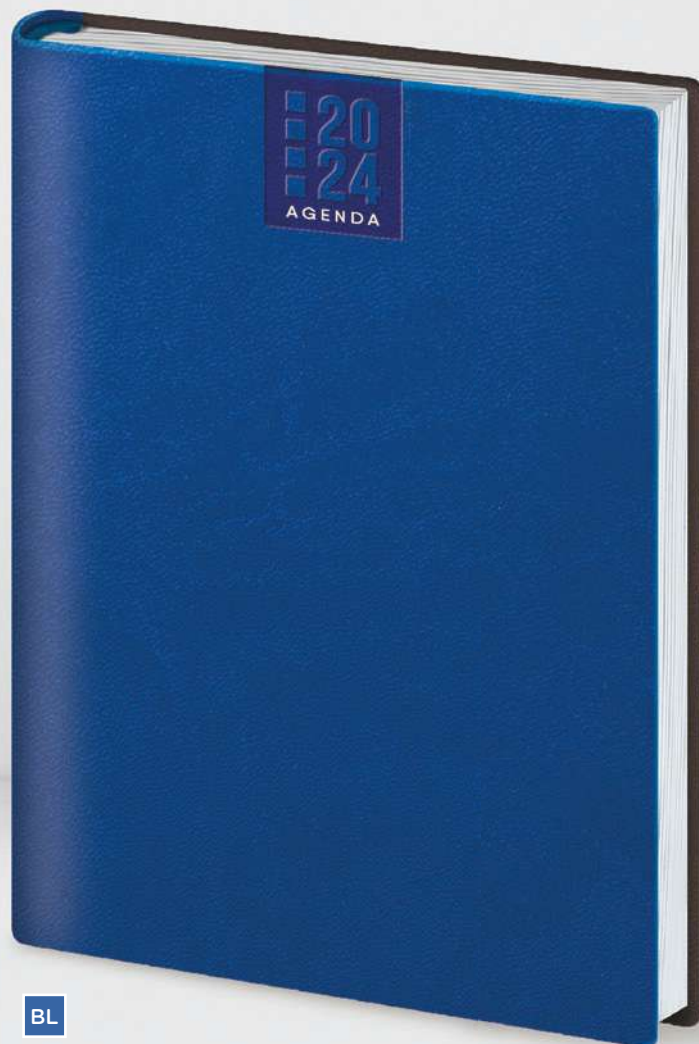
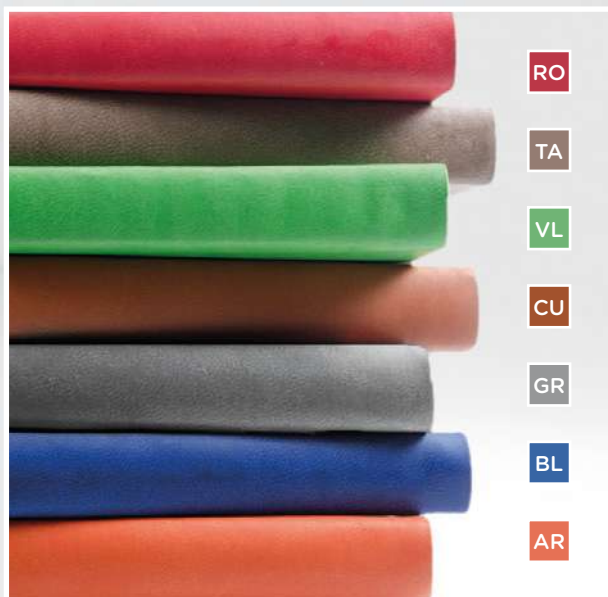

BL

Quadrante **Flessibile**

**Interno sabato  
 e domenica abbinati**  
 f.to 17x24



Inserto **cartografico**



**PB330** Agenda

324 pag. sab. e dom. abbinati  
 edizione multilingue: IT - GB- FR- DE - ES - PT  
 inserti informativi e rubrica telefonica  
 inserto cartografico, segnapagina  
 materiale: poliuretano termovirante



f.to agenda: 15x21 cm ca  
 20

**AS010** Astuccio su richiesta

**Termovirante**



Quadrante **Flessibile**

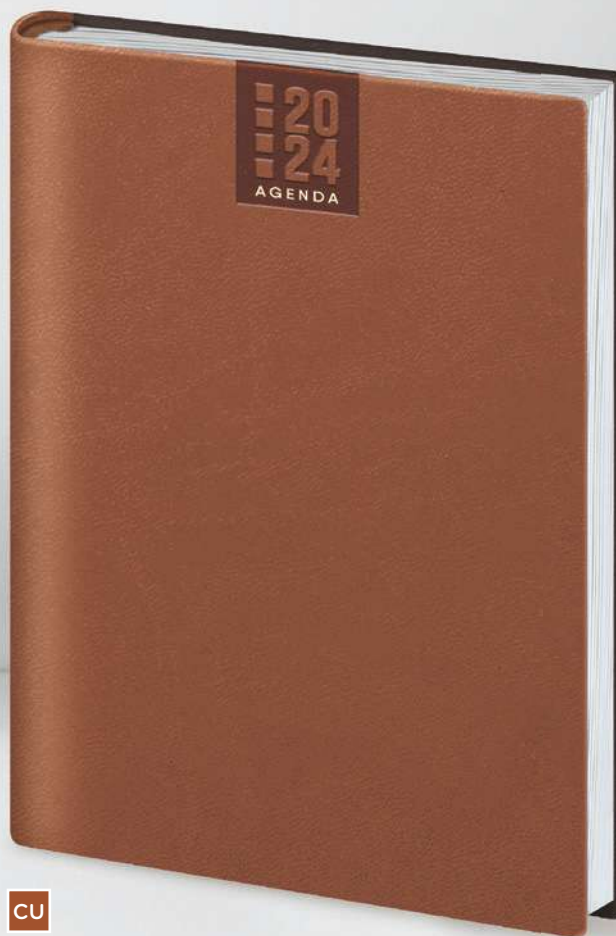

**Interno sabato e domenica abbinati**  
 f.to 15x21



Inserto **cartografico**

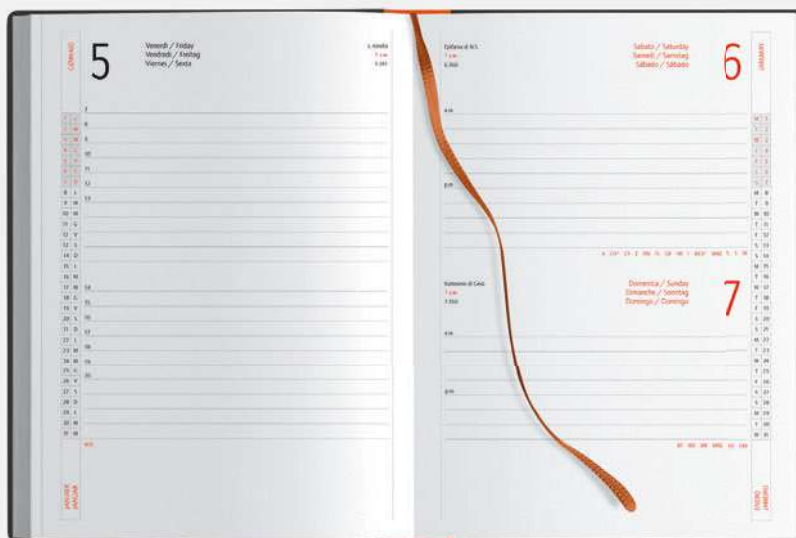

**PB340** Maxi Agenda

132 pagine  
 edizione multilingue: IT - GB - FR- DE - ES - PT  
 inserti informativi e rubrica telefonica  
 inserto cartografico, segnapagina  
 materiale: poliuretano termovirante



f.to agenda: 17x24 cm ca  
 30

**AS030** Astuccio su richiesta

Termovirante

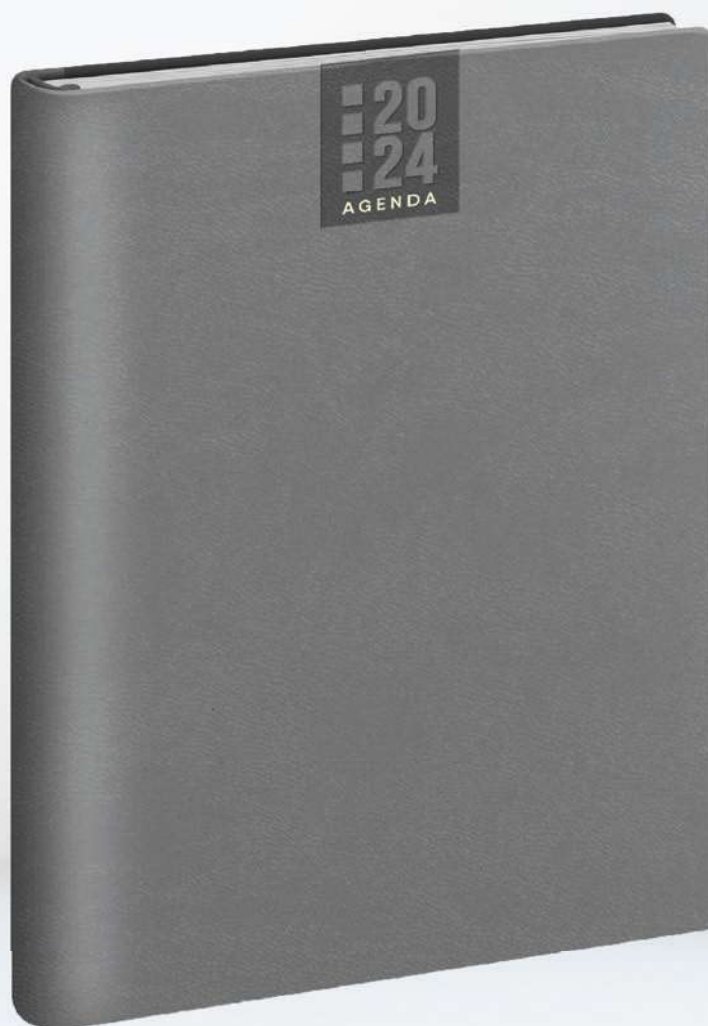

GR

Quadrante Flessibile

**Interno settimanale**  
 f.to 17x24



Inserto cartografico



### PB351 Agenda Tascabile

136 pagine, edizione multilingue: IT - GB- FR- DE - ES - PT  
 inserti informativi e rubrica telefonica, inserto cartografico  
 elastico in tinta, materiale: poliuretano termovirante



f.to agenda: 9x15 cm ca  
 100

AS043 Astuccio su richiesta

**NEW!** Nuovo formato  
 cm 9x15 ca



Quadrante **Flessibile**

**Termovirante**



### Interno settimanale f.to 9x15



Inserto **cartografico**

Turnario del lavoratore 2024										Turnario del lavoratore 2024													
GENNAIO		PRESENZE		TORNIO		LAVORO		RIPRESENTAZIONE		RIPRESENTAZIONE		FEBBRAIO		PRESENZE		TORNIO		LAVORO		RIPRESENTAZIONE		RIPRESENTAZIONE	
GIORNO	ORA	GIORNO	ORA	GIORNO	ORA	GIORNO	ORA	GIORNO	ORA	GIORNO	ORA	GIORNO	ORA	GIORNO	ORA	GIORNO	ORA	GIORNO	ORA	GIORNO	ORA	GIORNO	ORA
1	Lunedì											1	Giovedì										
2	Martedì											2	Venerdì										
3	Mercoledì											3	Sabato										
4	Giovedì											4	Domenica										
5	Venerdì											5	Lunedì										
6	Sabato											6	Martedì										
7	Domenica											7	Mercoledì										
8	Lunedì											8	Giovedì										
9	Martedì											9	Venerdì										
10	Mercoledì											10	Sabato										
11	Giovedì											11	Domenica										
12	Venerdì											12	Lunedì										
13	Sabato											13	Martedì										
14	Domenica											14	Mercoledì										
15	Lunedì											15	Giovedì										
16	Martedì											16	Venerdì										
17	Mercoledì											17	Sabato										
18	Giovedì											18	Domenica										
19	Venerdì											19	Lunedì										
20	Sabato											20	Martedì										
21	Domenica											21	Mercoledì										
22	Lunedì											22	Giovedì										
23	Martedì											23	Venerdì										
24	Mercoledì											24	Sabato										
25	Giovedì											25	Domenica										
26	Venerdì											26	Lunedì										
27	Sabato											27	Martedì										
28	Domenica											28	Mercoledì										
29	Lunedì											29	Giovedì										
30	Martedì											30	Venerdì										
31	Mercoledì											31	Sabato										

Turnario del lavoratore **2024**

PB375 f.to 15x21

PB380 f.to 17x24

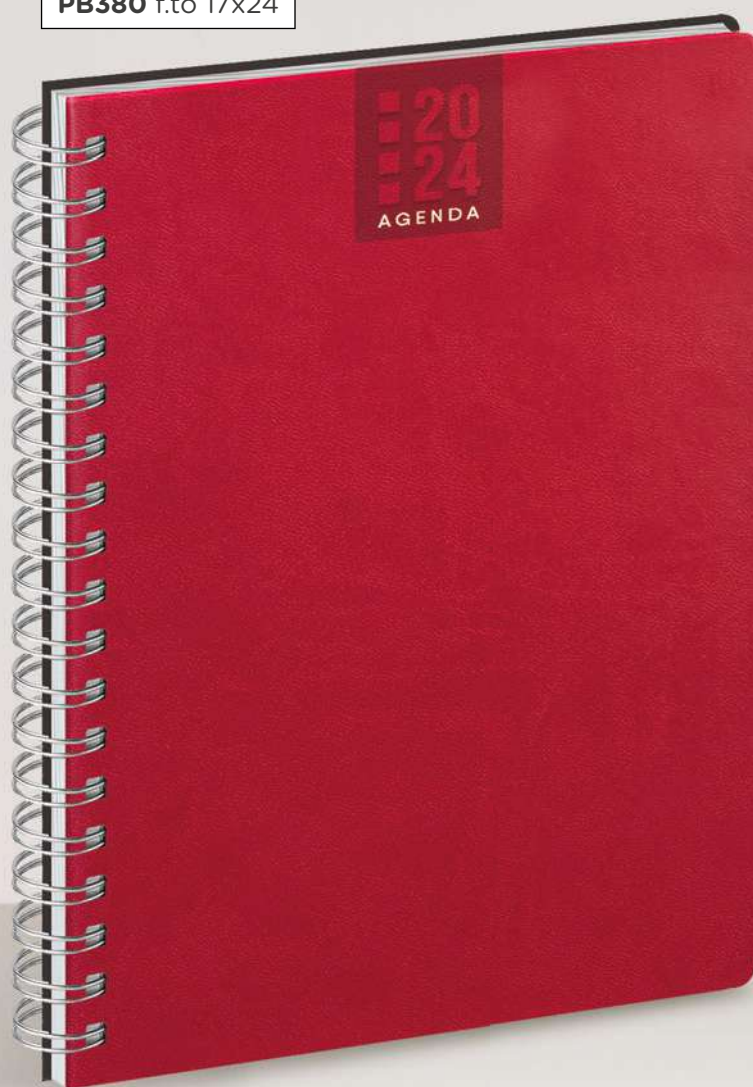

### Agende Spiralate

edizione multilingue: IT - GB - FR - DE - ES - PT - SE  
 NL - RU - ARABO - CN - JP  
 inserti informativi e rubrica telefonica, inserto cartografico  
 angolo segnapagina perforato, corredate di astuccio  
 materiale: poliuretano termovirante



Angolo  
 segnapagina  
 perforato



#### PB375 Agenda

336 pag. sab. e dom. abbinati  
 f.to agenda: 15x21 cm ca  20



#### PB380 Maxi Agenda

128 pagine settimanali  
 f.to agenda: 17x24 cm ca  20

Termovirante

Termovirante



AR



AZ



BL



RO



TA



VL

**PB375** f.to 15x21  
Interno giornaliero

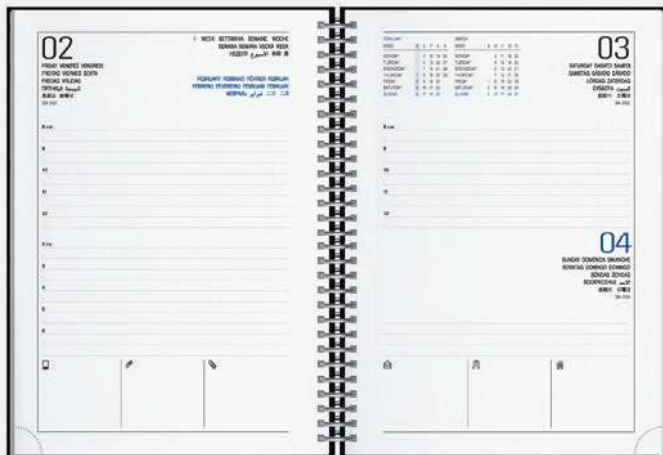

**PB380** f.to 17x24 Interno settimanale

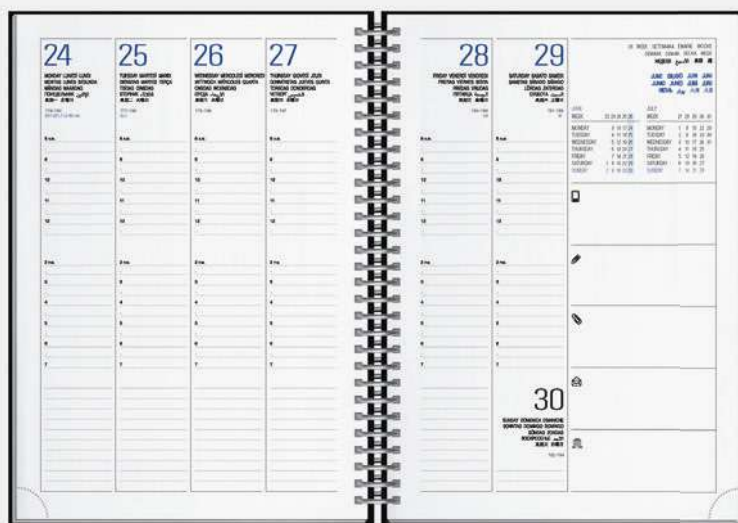

CALAMUS®

PB355 settimanale

NEW!

NEW!

PB356 bi-giornaliera

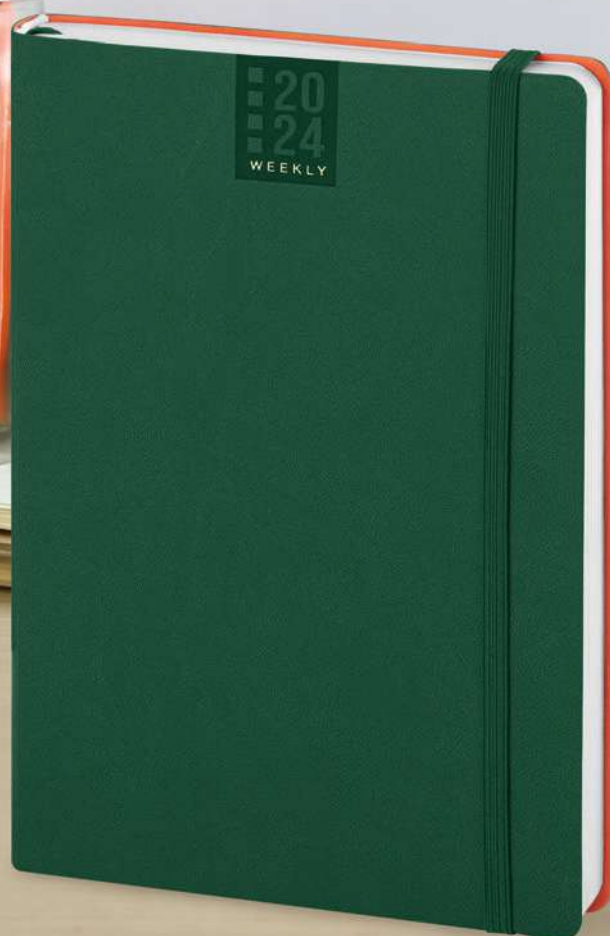

VE

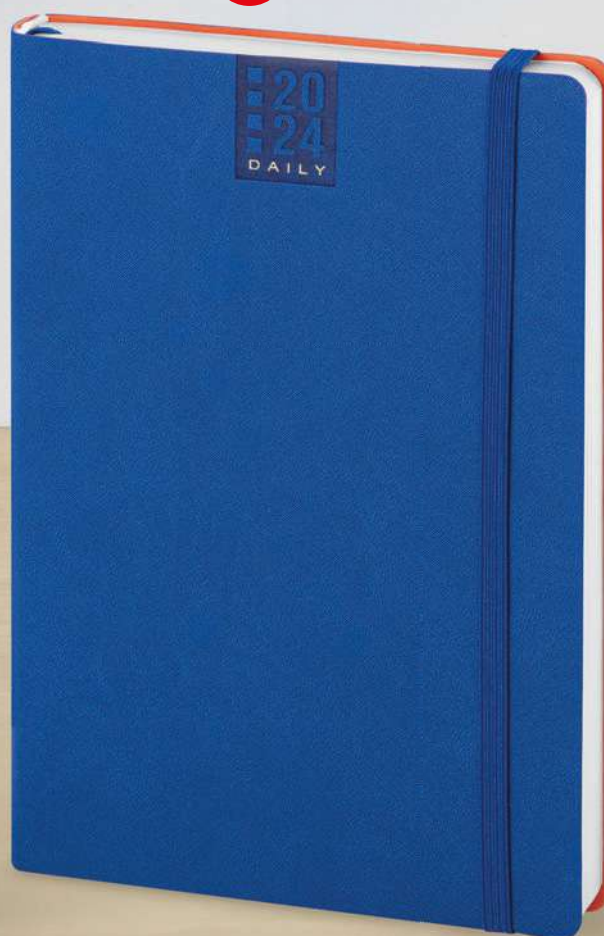

RY

### Agende Flessibili

agenda flessibile 224 pagine  
carta bianca, edizione multilingue  
planning mensile, rubrica telefonica  
pagine appunti quadretti, puntini e bianche  
materiale: poliuretano termovirante



**PB355** Agenda Settimanale  
turnario del lavoratore e inserti informativi  
☑ f.to agenda: 14x20,5 cm ca 📦 20

**AS010** Astuccio su richiesta

Termovirante



Logo Calamus  
sul retro



**PB356** Agenda Bi-Giornaliera  
☑ f.to agenda: 14x21 cm ca 📦 20

**AS010** Astuccio su richiesta

Termovirante





PB355-PB356: planning mensile



PB355: vari inserti informativi

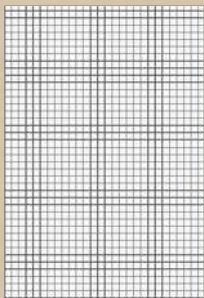

pagine note a quadretti

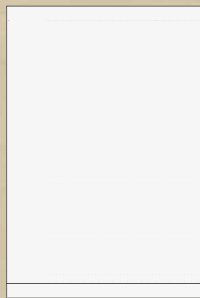

pagine note con puntini

CALAMUS®

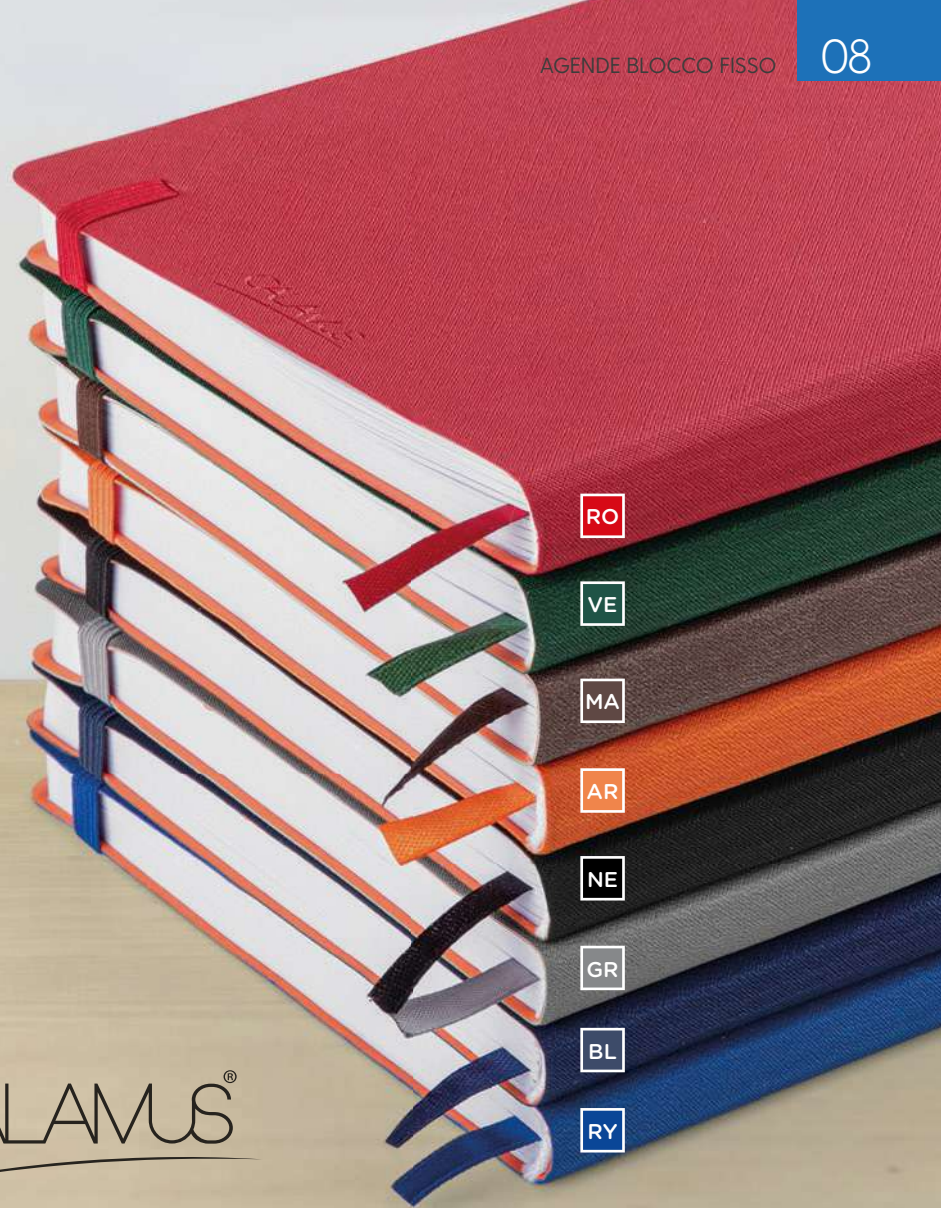

PB355 interno settimanale



PB356 interno bi-giornaliero

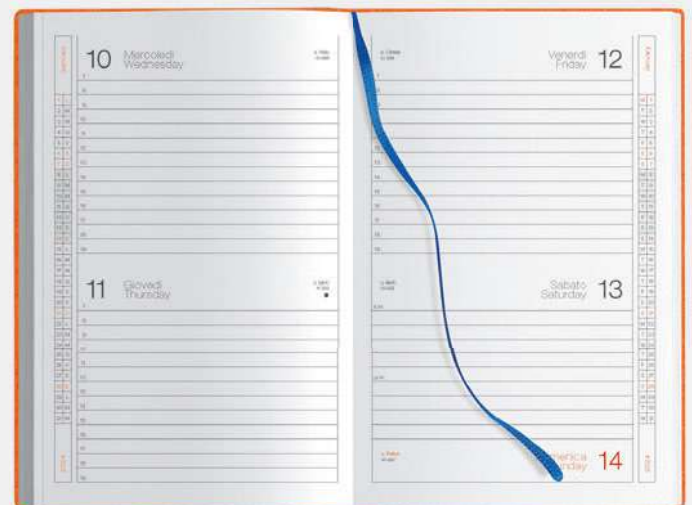

NEW!

PB296 f.to 15x21

NEW!

PB298 f.to 17x24

Sughero  
e carta

MA

BL

## Agende in sughero

324 pag. sab. e dom. abbinati  
edizione multilingue: IT - GB - FR - DE - ES - PT  
inserti informativi e rubrica telefonica  
inserto cartografico, segnapagina  
corredata di astuccio, materiale: sughero e carta



PB296 Agenda

 f.to agenda: 15x21 cm ca  20

 colori disponibili: BL MA

PB298 Maxi Agenda

 f.to agenda: 17x24 cm ca  20

 colori disponibili: BL MA

## Interno giornaliero sab. e dom. abbinati

**PB357** Agenda Eco Giornaliera

324 pag. sab. e dom. abbinati  
 edizione multilingue:  
 IT - GB - FR - DE - ES - PT  
 inserti informativi e rubrica telefonica  
 segnapagina, inserto cartografico  
 materiale: carta naturale



f.to agenda: 15x21 cm ca  
 20

**AS010** Astuccio su richiesta



f.to 15x21 **giornaliera**

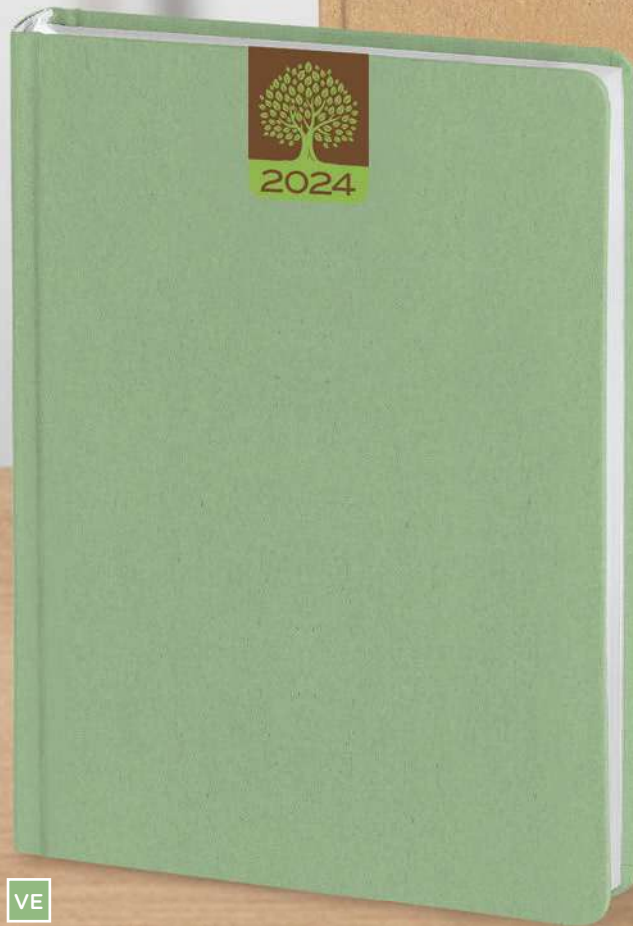

VE

EC

**Interno  
 Giornaliero**  
 f.to 15x21



Inserto **cartografico**



**PB358** Agenda Eco Giornaliera

324 pag. sab. e dom. abbinati  
 edizione multilingue:  
 IT - GB - FR - DE - ES - PT  
 inserti informativi e rubrica telefonica  
 segnapagina, inserto cartografico  
 chiusura con elastico  
 materiale: carta naturale



f.to agenda: 15x21 cm ca  
 20

**AS010** Astuccio su richiesta

f.to 15x21 **giornaliera**



**Carta  
 naturale**



**EC**

## Interno Giornaliero

f.to 15x21



Inserto **cartografico**

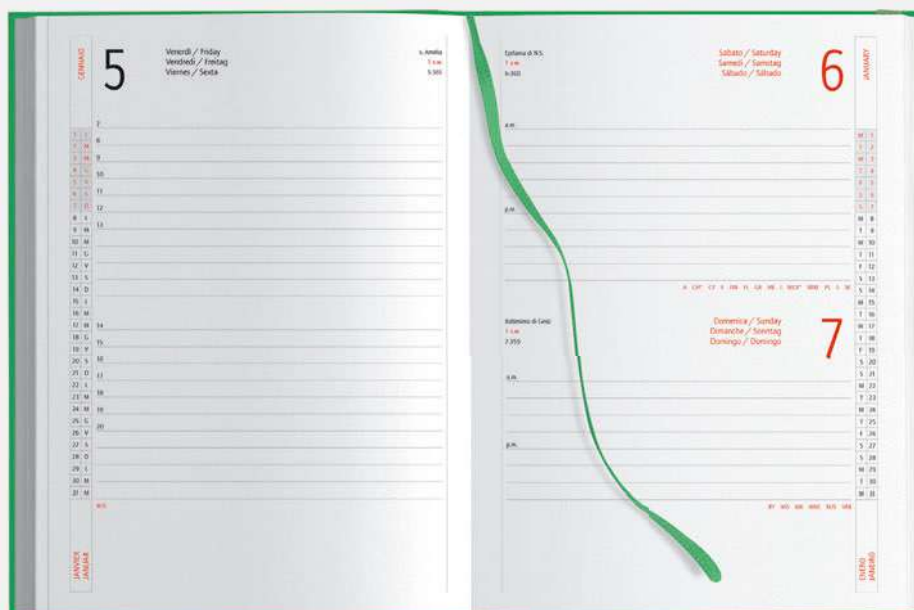

**PB361** Agenda Eco Settimanale

132 pagine, segnapagine  
 edizione multilingue:  
 IT - GB - FR - DE - ES - PT  
 inserti informativi  
 rubrica telefonica  
 inserto cartografico  
 materiale: carta naturale



f.to agenda: 17x24 cm ca  
 30

**AS033** Astuccio su richiesta

f.to 17x24 **settimanale**



VE



**Interno Settimanale**  
 f.to 17x24



Inserto **cartografico**





**NEW!** Nuovo materiale

Quadranti Imbottiti

### Agende Italy Giornaliera

Agenda giornaliera sab. e dom. abbinati  
edizione multilingue: IT - GB - FR - DE - ES - PT  
inserti informativi e rubrica telefonica  
quadranti imbottiti, inserto cartografico  
segnapagina, materiale: gommato



f.to 17x24 cm ca

#### PB512IT Maxi Agenda

324 pag. sab. e dom. abbinati

f.to agenda: 17x24 cm ca

20

**AS020** Astuccio su richiesta

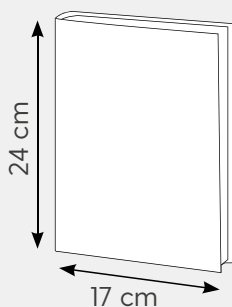

f.to 15x21 cm ca

#### PB530IT Agenda

324 pag. sab. e dom. abbinati

f.to agenda: 15x21 cm ca

20

**AS010** Astuccio su richiesta

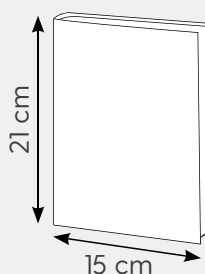

f.to 12x17 cm ca

#### PB520IT Agenda

320 pag. sab. e dom. abbinati

f.to agenda: 12x17 cm ca

20

**AS090** Astuccio su richiesta

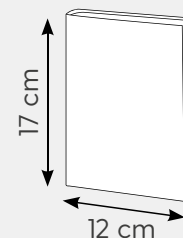

**PB540IT** Agenda Italy Settimanale

132 pagine  
 edizione multilingue:  
 IT - GB - FR - DE - ES - PT  
 inserti informativi e rubrica telefonica  
 quadranti imbottiti, inserto cartografico  
 segnapagina  
 materiale: gommato

**NEW!** Nuovo materiale

Quadranti **Imbottiti**



f.to agenda: 17x24 cm ca  
 30

**AS033** Astuccio su richiesta



**Interno Settimanale**  
 f.to 17x24



Inserto **cartografico**



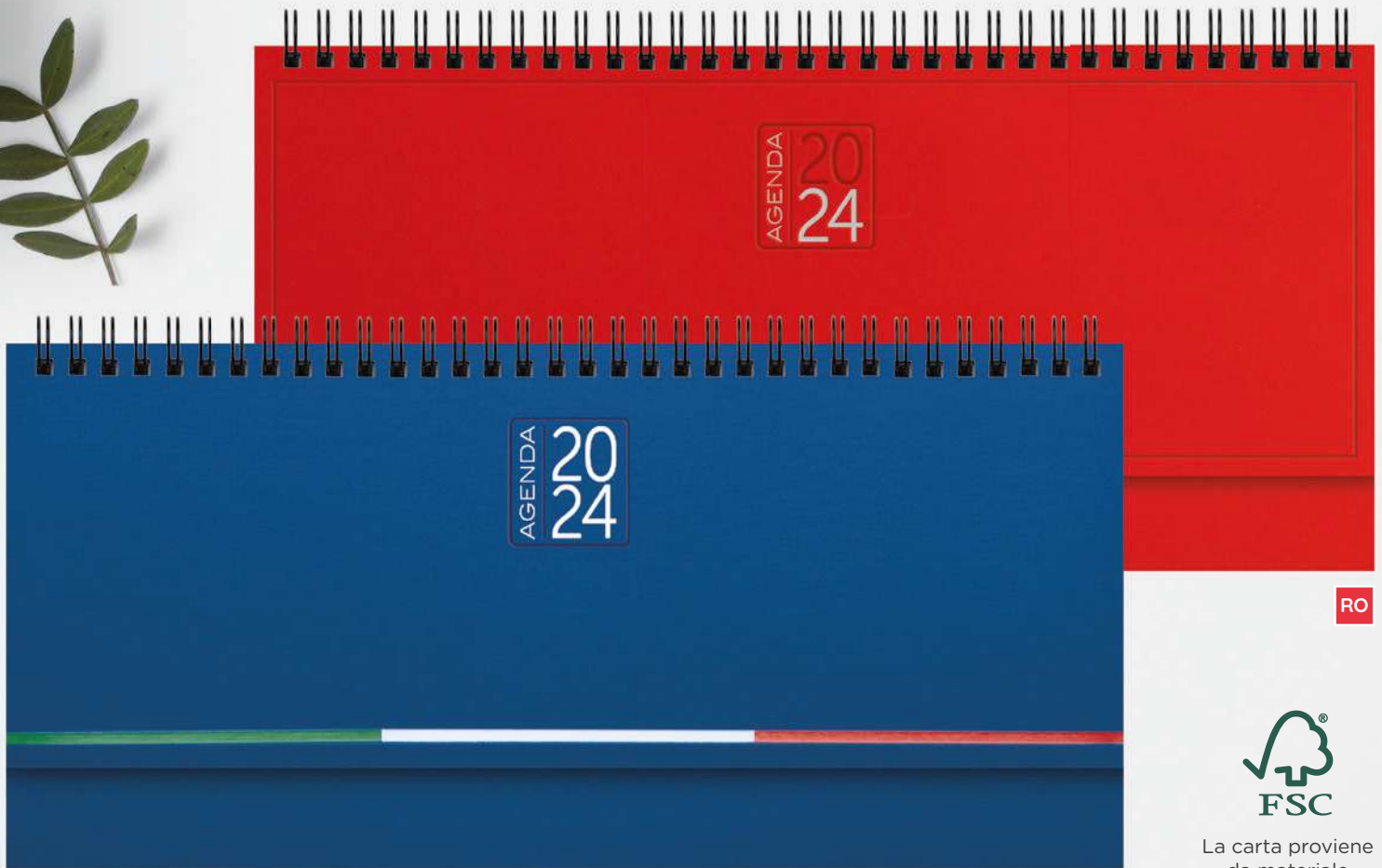

RO



La carta proviene da materiale certificato FSC®, materiale riciclato e/o legno controllato.

IT

**PB489** Planning



128 pagine, edizione multilingue: IT - GB- FR- DE - ES - PT inserti informativi, rubrica telefonica, materiale: gommato

f.to planning: 30x14 cm ca  20

**AS070** Astuccio su richiesta

Planning **Settimanale**

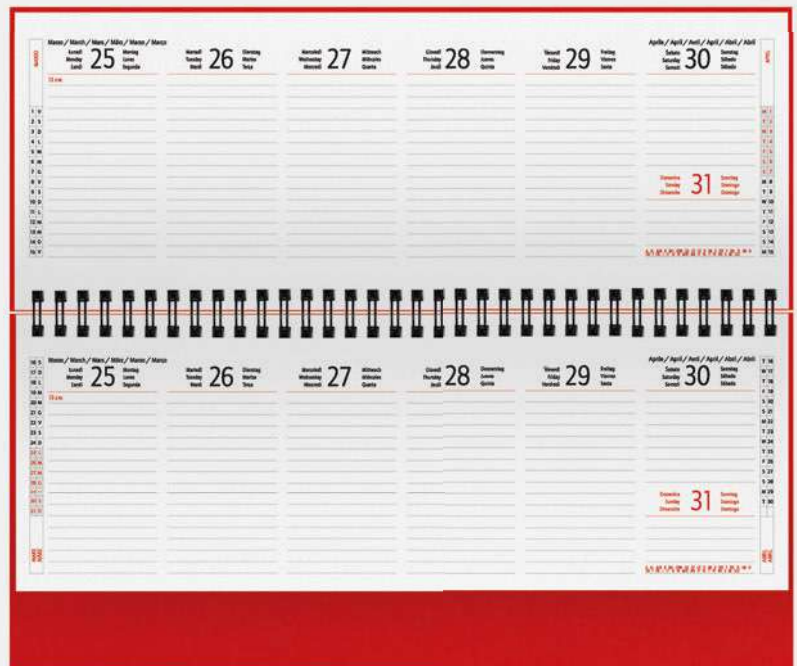



**PB499 Smart Planning**



planning 110 pagine  
carta bianca  
stampa a 2 colori  
tabella piano ferie  
calendario 2024-2025  
materiale: carta

- f.to: 25x14 cm ca
- 20



f.to 25x14 cm ca



BL



AZ

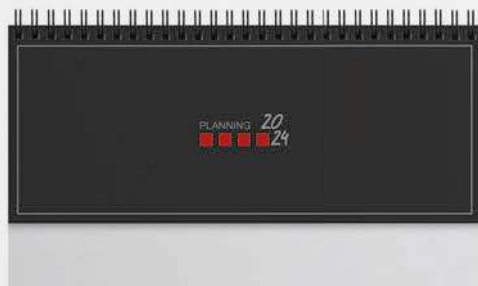

NE



RO

Interno colore azzurro/rosso varianti AZ e BL

Interno colore grigio/rosso varianti GR e RO

01 Lunedì	02 Martedì	03 Mercoledì	04 Giovedì	05 Venerdì	06 Sabato	07 Domenica
GENNAIO 2024 <span style="float: right;">Settimana 01</span> L M M G V S S L M M G V S S L M M G V S S L M M 1 2 3 4 5 6 7 8 9 10 11 12 13 14 15 16 17 18 19 20 21 22 23 24 25 26 27 28 29 30 31						
01 Lunedì	02 Martedì	03 Mercoledì	04 Giovedì	05 Venerdì	06 Sabato	07 Domenica

01 Lunedì	02 Martedì	03 Mercoledì	04 Giovedì	05 Venerdì	06 Sabato	07 Domenica
GENNAIO 2024 <span style="float: right;">Settimana 01</span> L M M G V S S L M M G V S S L M M G V S S L M M 1 2 3 4 5 6 7 8 9 10 11 12 13 14 15 16 17 18 19 20 21 22 23 24 25 26 27 28 29 30 31						
01 Lunedì	02 Martedì	03 Mercoledì	04 Giovedì	05 Venerdì	06 Sabato	07 Domenica

**PB473** Libro Prenotazioni

576 pagine

ven. sab. e festivi in doppia pagina

carta bianca con stampa a 1 colore

segnapagine, inserti informativi

edizione multilingue:

IT - GB - FR - DE - ES - PT

foratura parallela al dorso

rubrica telefonica, calendario 2025

quadranti imbottiti, cucitura perimetrale

materiale: poliuretano termovirante



f.to agenda: 21x29,7 cm ca

10

**AS080** Astuccio su richiesta

NEW!

BL

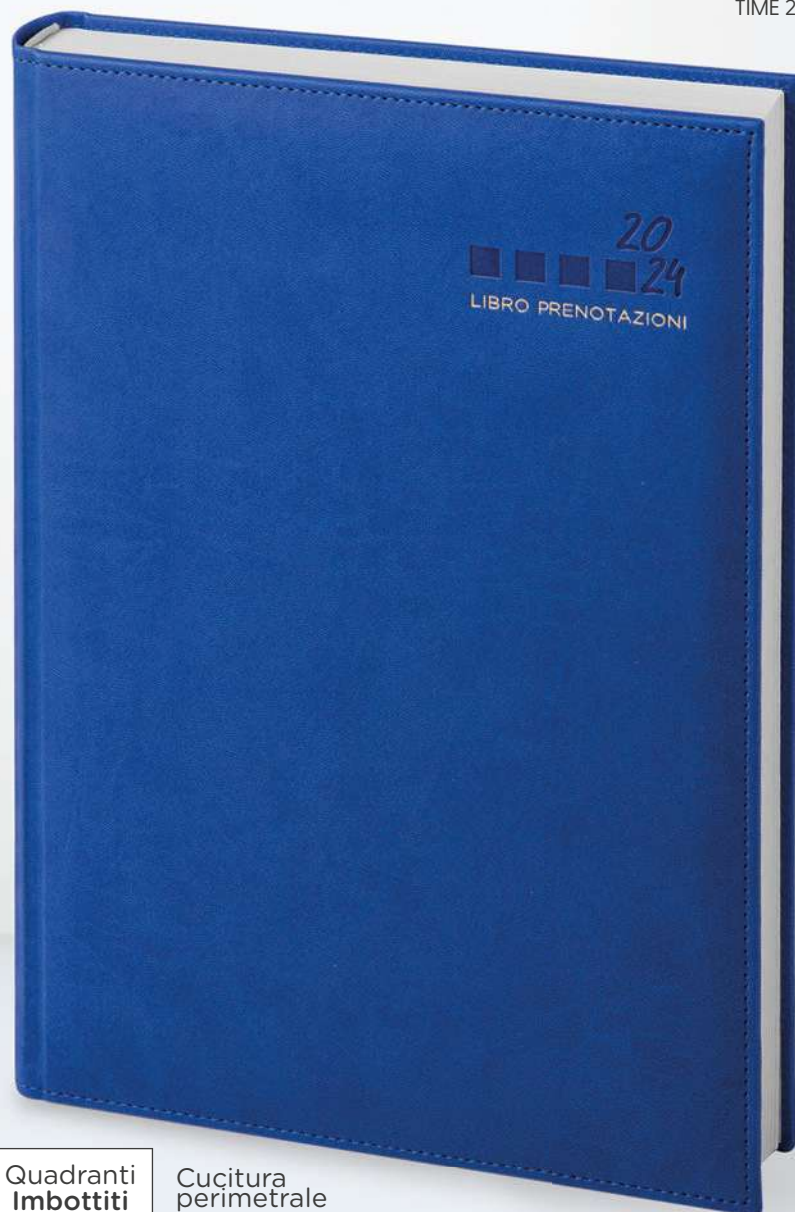

GR



TA

Quadranti  
ImbottitiCucitura  
perimetrale**Interno Giornaliero**  
**Festivi doppia pagina**

f.to 21x29,7

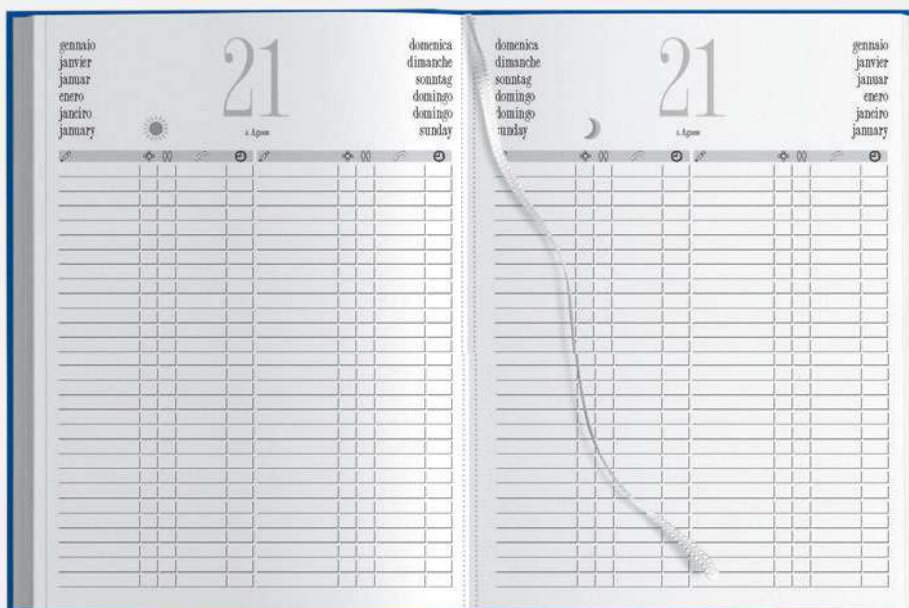
Pagine **Removibili**Foratura **Parallela** al dorso

**PB474** Libro Prenotazioni

576 pagine

ven. sab. e festivi in doppia pagina

carta bianca con stampa a 1 colore

segnapagine, inserti informativi

edizione multilingue:

IT - GB - FR - DE - ES - PT

foratura parallela al dorso

rubrica telefonica, calendario 2025

quadranti imbottiti, cucitura perimetrale

materiale: poliuretano termovirante



f.to agenda: 21x29,7 cm ca

10

**AS080** Astuccio su richiestaQuadranti **Imbottiti**

Rifinita con cucitura perimetrale

BL

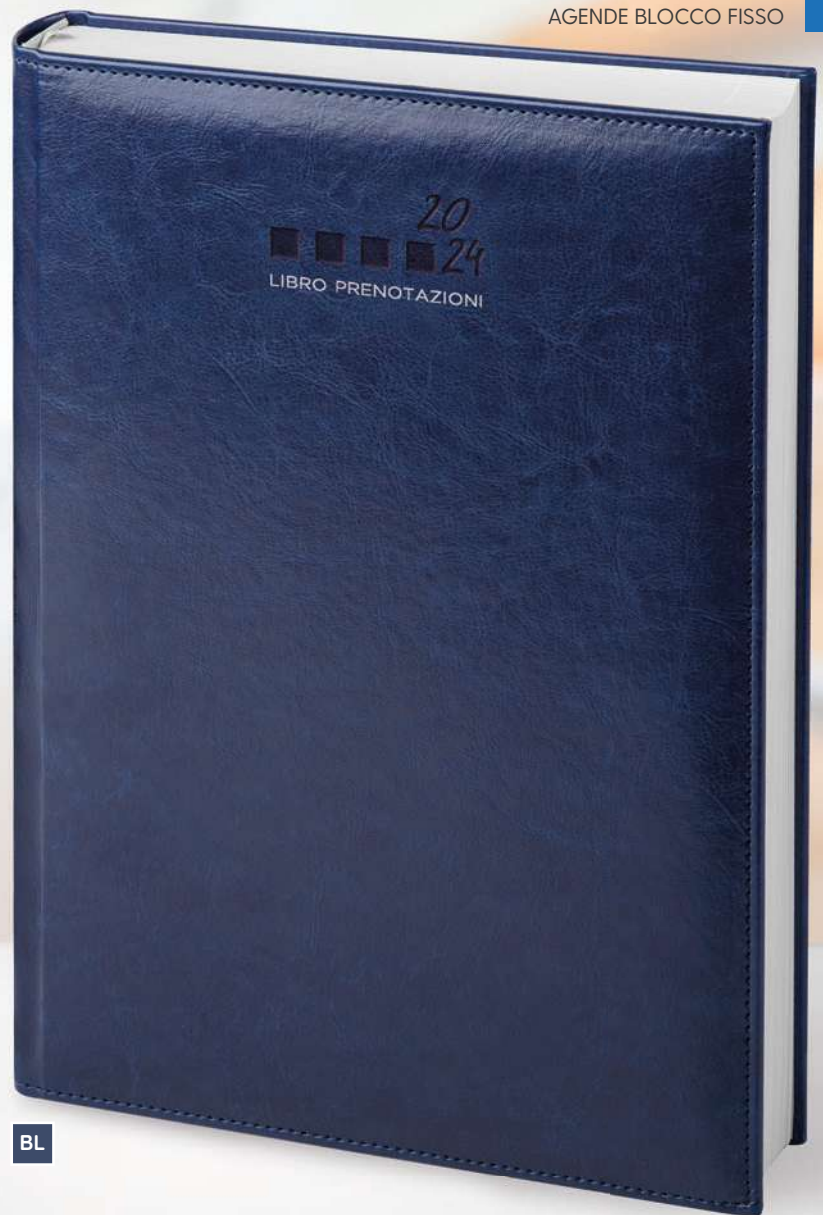
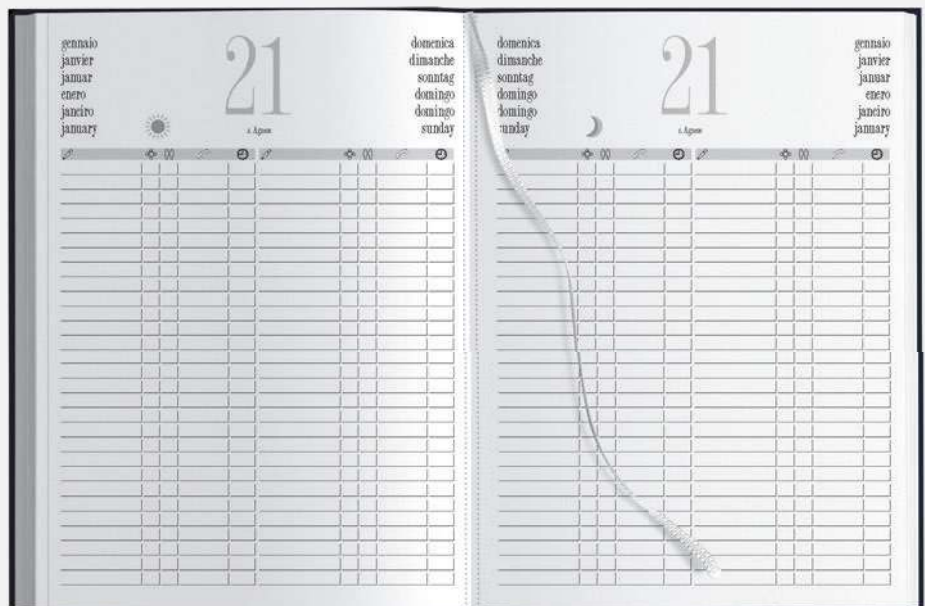
**Interno Giornaliero**  
**Festivi doppia pagina**  
f.to 21x29,7Pagine **Removibili**Foratura **Parallela al dorso**

**PB308** Maxi Agenda

400 pagine sab. e dom. separati  
 anno 2024 + gennaio 2025  
 edizione multilingue:  
 IT - GB - FR - DE  
 inserti informativi, segnapagina  
 rubrica telefonica, quadrante flessibile  
 foratura parallela al dorso  
 materiale: poliuretano termovirante



f.to agenda: 21x29,7 cm ca  
 10

**AS060** Astuccio su richiesta

NEW!

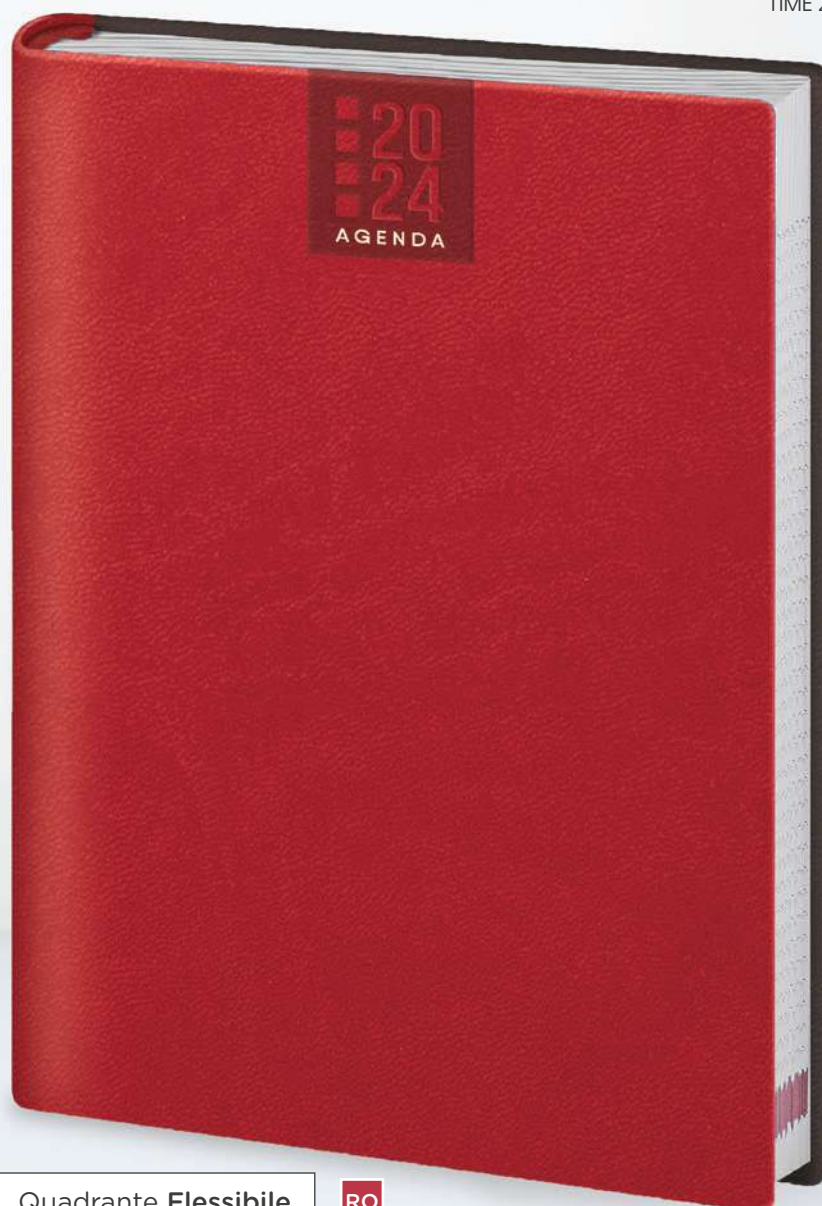

Quadrante Flessibile

RO

Termovirante



**Interno Sabato  
 e domenica separati**  
 f.to 21x29,7



Pagine **Removibili**



Foratura **Parallela** al dorso

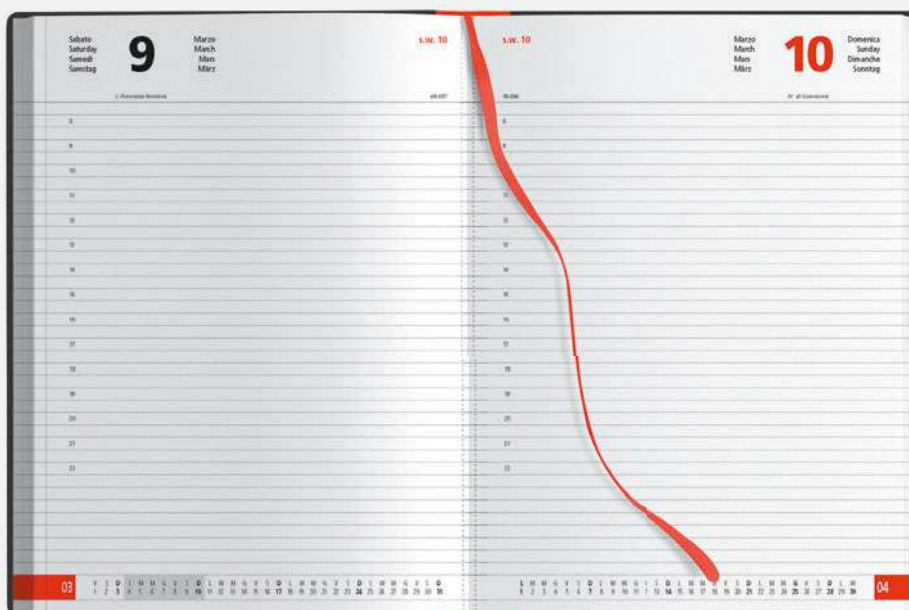

**PB505** Maxi Agenda

400 pagine sab. e dom. separati  
 anno 2024 + gennaio 2025  
 edizione multilingue:  
 IT - GB - FR - DE  
 inserti informativi, segnapagine  
 rubrica telefonica, quadranti imbottiti  
 foratura parallela al dorso  
 materiale: poliuretano



☑ f.to agenda: 21x29,7 cm ca  
 📦 10

**AS060** Astuccio su richiesta



BO



Quadranti Imbottiti

BL

**Interno Sabato  
 e domenica separati**  
 f.to 21x29,7



Pagine **Removibili**



Foratura **Parallela** al dorso

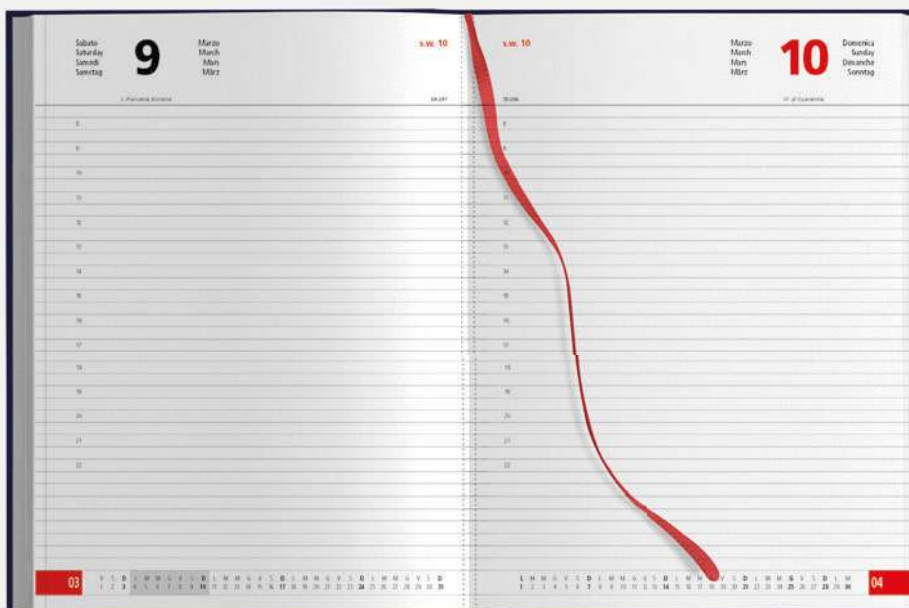

**PB506** Maxi Agenda

132 pagine  
 edizione multilingue:  
 IT - GB - FR - DE - ES - PT  
 inserti informativi, rubrica telefonica  
 quadranti imbottiti, inserto cartografico  
 segnapagina, materiale: gommato



f.to agenda: 20x27 cm ca  
 20

**AS050** Astuccio su richiesta



La carta proviene da  
 materiale certificato  
 FSC®, materiale riciclato  
 e/o legno controllato.



Quadranti Imbottiti



BL

### Interno settimanale

f.to 20x27



Inserto **cartografico**

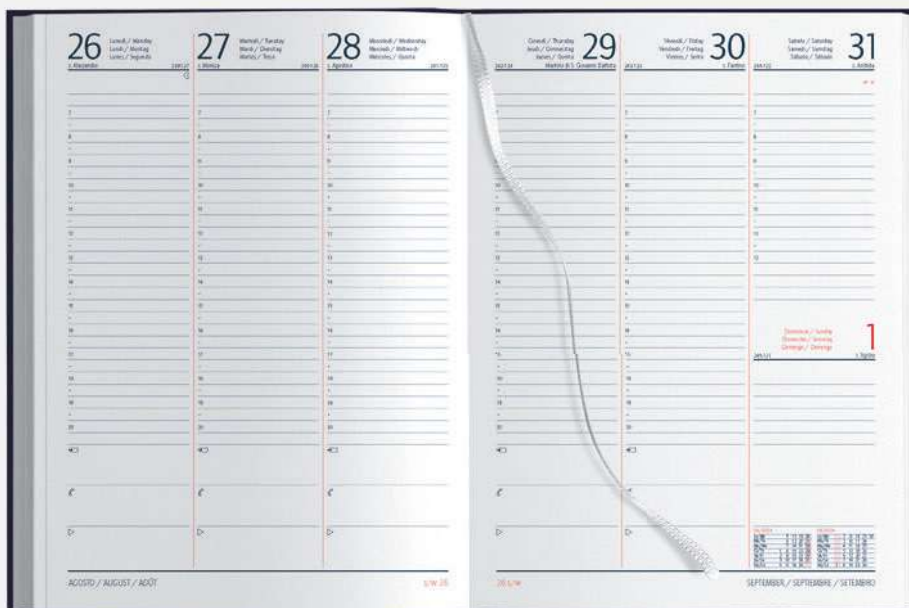

### PB510 Maxi Agenda

404 pag. sab. e dom. separati  
 edizione multilingue:  
 IT - GB - FR - DE - ES - PT  
 inserti informativi, rubrica telefonica  
 segnapagina, inserto cartografico  
 quadranti imbottiti,  
 materiale: gommato



f.to agenda: 17x24 cm ca  
 20

**AS020** Astuccio su richiesta

Quadranti Imbottiti



La carta proviene da  
 materiale certificato  
 FSC®, materiale riciclato  
 e/o legno controllato.

### Interno sabato e domenica separati f.to 17x24



Inserto cartografico





IT

Quadranti **Imbottiti**

AZ

**PB512** Maxi Agenda

324 pag. sab. e dom. abbinati

edizione multilingue:

IT - GB - FR - DE - ES - PT

inserti informativi, rubrica telefonica

segnapagina, inserto cartografico

quadranti imbottiti

materiale: gommato

 f.to agenda: 17x24 cm ca

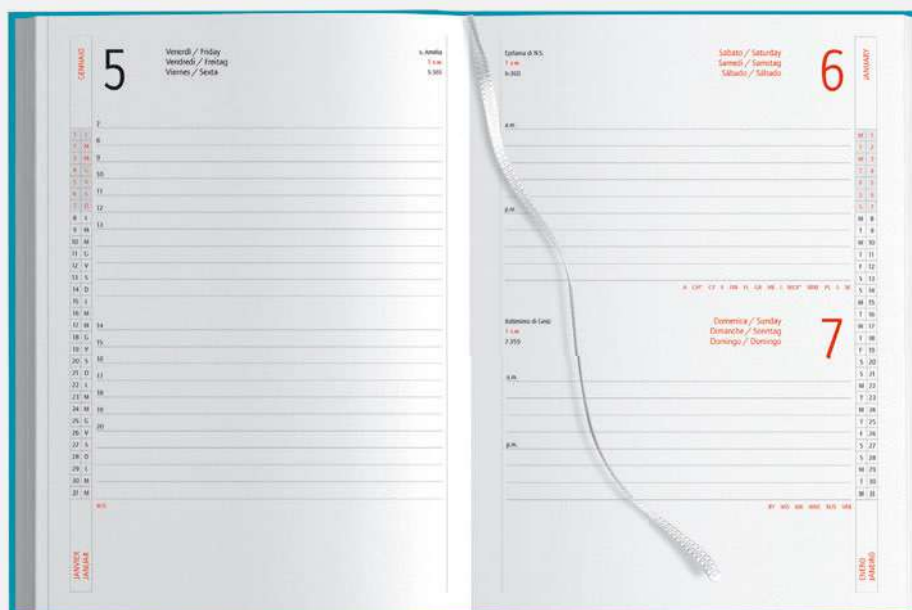
 20
**AS020** Astuccio su richiestaInserto **cartografico**



**PB520** Agenda

320 pag. sab. e dom. abbinati  
 edizione multilingue:  
 IT - GB - FR - DE - ES - PT  
 inserti informativi, rubrica telefonica  
 quadranti imbottiti, segnapagina  
 materiale: gommato



f.to agenda: 12x17 cm ca  
 20

**AS090** Astuccio su richiesta



La carta proviene da  
 materiale certificato FSC®,  
 materiale riciclato e/o  
 legno controllato.

Quadranti **Imbottiti**

**Interno sabato  
 e domenica  
 abbinati  
 f.to 12x17**



Agenda con **elastico e portapenna**



**PB528** f.to 15x21

**BL**



**PB524** f.to 17x24

**VE**

### Agende porta penna

carta bianca con stampa a 2 colori  
edizione multilingue: IT - GB - FR - DE - ES - PT  
inserti informativi e rubrica telefonica  
segnapagine, chiusura con elastico  
porta penna, corredato di astuccio  
materiale: midi cartonato



#### **PB528** Agenda

320 pag. sab. e dom. abbinati

☑ f.to agenda: 15x21 cm ca 📦 20

### Inserto cartografico



#### **PB524** Maxi agenda

320 pag. sab. e dom. abbinati

☑ f.to agenda: 17x24 cm ca 📦 20

**NEW!**



BO



GR



NE



RO



RY

**PB528** f.to 15x21  
sab. e dom. abbinati



**PB524** f.to 17x24 sab. e dom. abbinati

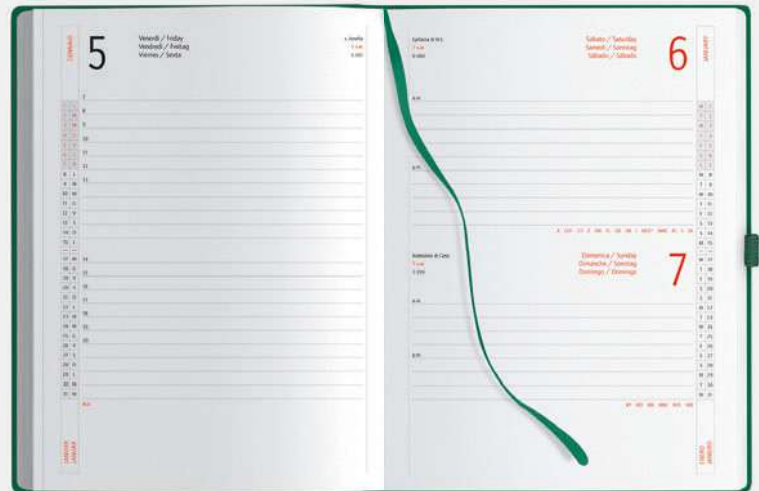

**PB526** Maxi agenda

128 pag. settimanali, edizione multilingue: IT - GB - FR - DE - ES - PT  
chiusura con elastico, segnapagina, inserti informativi e rubrica telefonica  
portapenne, corredato di astuccio, materiale: midi cartonato

☑ f.to agenda: 17x24 cm ca 📦 30



BL  
BO  
RO  
NE  
GR  
VE

Agenda con elastico e portapenna

RY

## Interno settimanale

f.to 17x24



Inserto cartografico



**PB527** Agenda



320 pag. sab. e dom. abbinati  
 edizione multilingue: IT - GB - FR - DE - ES - PT  
 chiusura con elastico, segnapagina  
 inserti informativi, rubrica telefonica  
 portapenne, corredato di astuccio  
 materiale: midi cartonato

☑ f.to agenda: 12x17 cm ca  
 📦 20



RO

NEW!

BL



BO



GR



NE



RY



VE



**Interno sabato e domenica abbinati**  
 f.to 12x17



Inserto cartografico

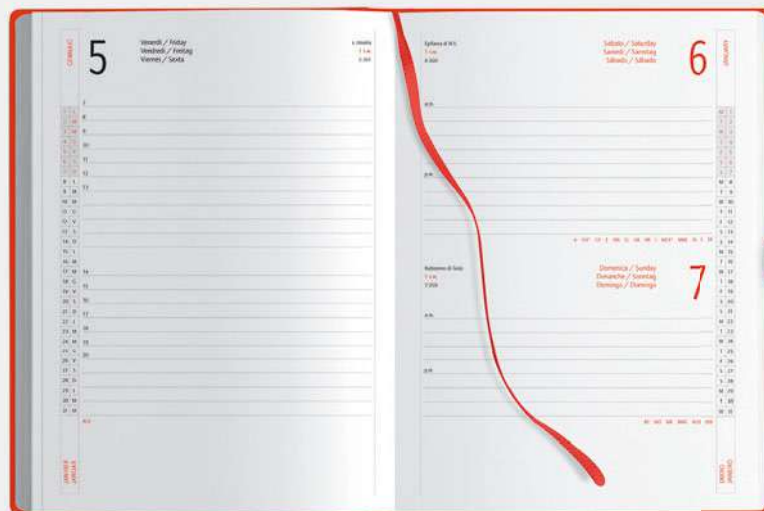

Quadranti Imbottiti



IT



La carta proviene da  
materiale certificato FSC®,  
materiale riciclato e/o  
legno controllato.

RO

### PB530 Agenda

324 pag. sab. e dom. abbinati  
edizione multilingue:  
IT - GB - FR - DE - ES - PT  
inserti informativi e rubrica telefonica  
segnapagine, inserto cartografico  
quadranti imbottiti, materiale: gommato



f.to agenda: 15x21 cm ca  
20

AS010 Astuccio su richiesta



Inserto cartografico

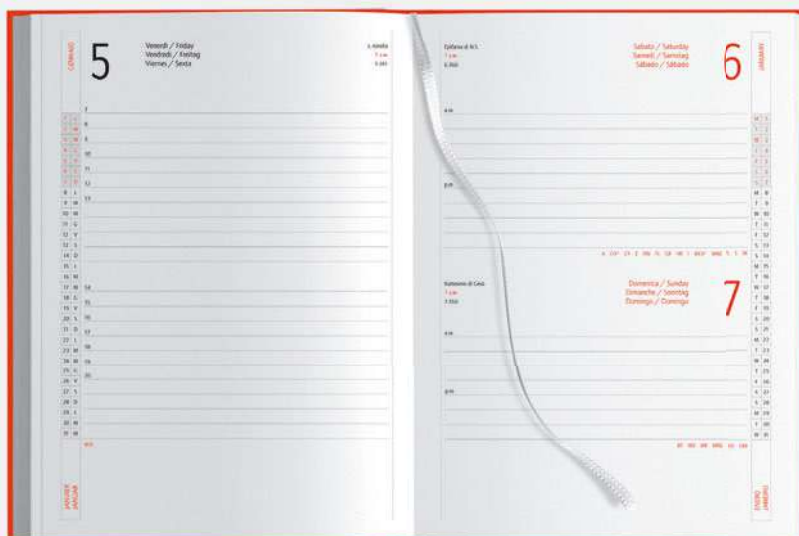



BL

Quadranti Imbottiti

**Interno sabato  
e domenica separati**  
f.to 15x21

### PB532 Agenda

404 pag. sab. e dom. separati  
edizione multilingue: IT - GB- FR- DE - ES - PT  
inserti informativi e rubrica telefonica  
segnapagina, inserto cartografico  
quadranti imbottiti  
materiale: gommato



f.to agenda: 15x21 cm ca  
 20

**AS010** Astuccio su richiesta



La carta proviene da  
materiale certificato  
FSC®, materiale riciclato  
e/o legno controllato.



Inserto cartografico

**PB535** Agenda

324 pag. sab. e dom. abbinati  
 edizione multilingue: IT - GB - FR- DE  
 inserti informativi e rubrica telefonica  
 segnapagina, inserto cartografico  
 quadranti imbottiti  
 materiale: gommato



f.to agenda: 15x21 cm ca  
 20



La carta proviene da  
 materiale certificato FSC®,  
 materiale riciclato e/o legno  
 controllato.

BO

**AS010** Astuccio su richiesta

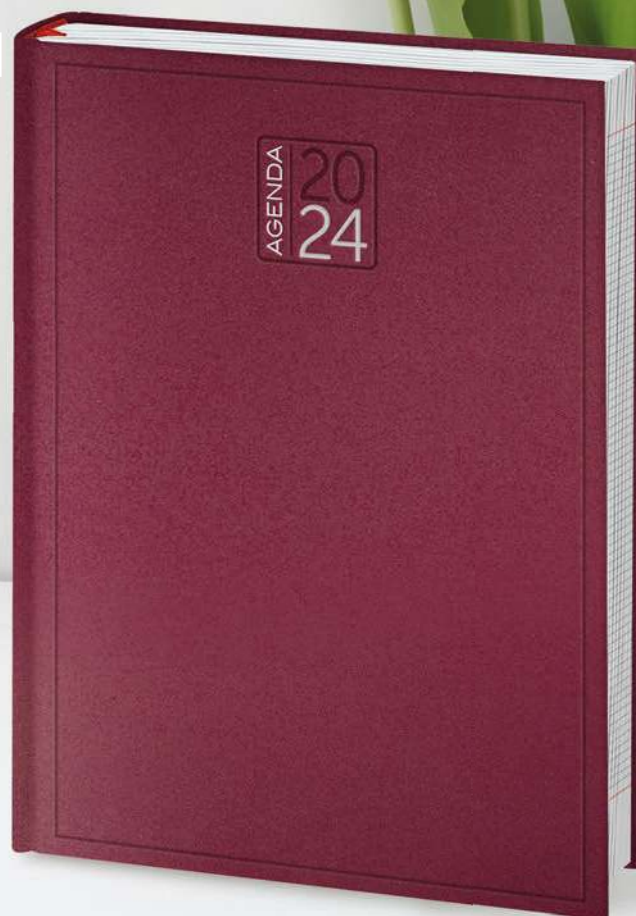

Quadranti Imbottiti

**Interno sabato  
 e domenica abbinati**  
 f.to 15x21



Inserto cartografico

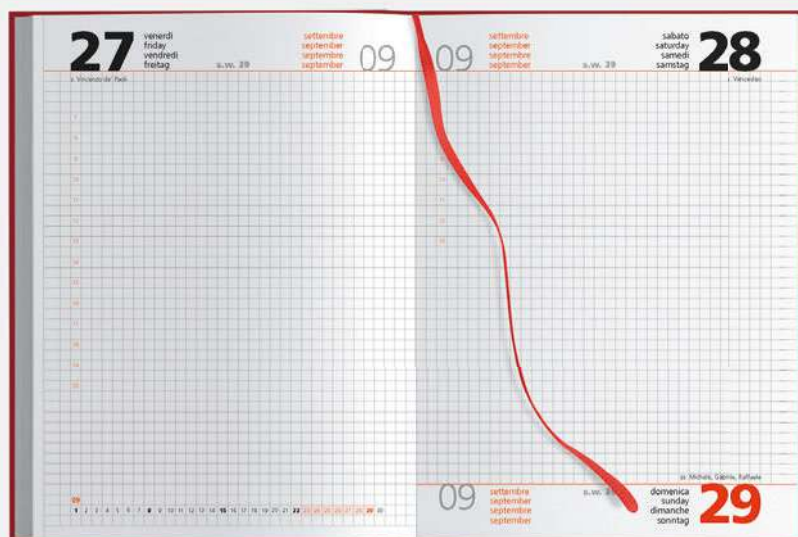



Quadranti Imbottiti



IT



La carta proviene da materiale certificato FSC®, materiale riciclato e/o legno controllato.

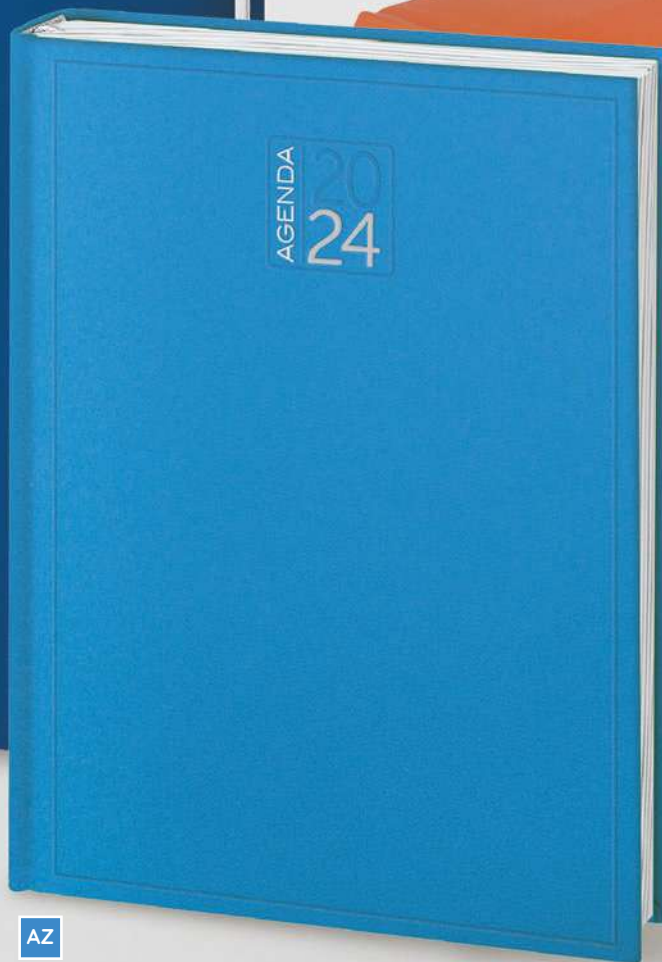

AZ



AR

VL

AZ

RO

BL

BI

VE

BO

NE

GR

**PB540 Maxi Agenda**

132 pagine  
 edizione multilingue:  
 IT - GB - FR- DE - ES - PT  
 inserti informativi, rubrica telefonica  
 segnapagina, inserto cartografico  
 quadranti imbottiti, materiale: gommato



f.to agenda: 17x24 cm ca  
 30

**AS033** Astuccio su richiesta



Inserto cartografico



### PB552 Agenda Tascabile

132 pagine, edizione multilingue: IT - GB- FR- DE - ES - PT  
 inserto cartografico, inserti informativi e rubrica telefonica  
 elastico in tinta, materiale: gommato



f.to agenda: 8x15 cm ca  
 100

**AS040** Astuccio su richiesta

**NEW!**



### Interno settimanale f.to 8x15



Inserto **cartografico**

Turnario del lavoratore 2024												Turnario del lavoratore 2024											
GENNAIO		PRESENZE		LAVORO DOMESTICO	LAVORO INFERNO	FURTO	FURTO	FURTO	FURTO	FURTO	FURTO	FEBBRAIO		PRESENZE		LAVORO DOMESTICO	LAVORO INFERNO	FURTO	FURTO	FURTO	FURTO		
DOMENICA	TURNO	DOMENICA	TURNO									DOMENICA	TURNO										
1	Lunedì											1	Venerdì										
2	Marcoledì											2	Sabato										
3	Venerdì											3	Domenica										
4	Lunedì											4	Lunedì										
5	Marcoledì											5	Mercoledì										
6	Venerdì											6	Venerdì										
7	Lunedì											7	Mercoledì										
8	Marcoledì											8	Venerdì										
9	Venerdì											9	Sabato										
10	Lunedì											10	Domenica										
11	Marcoledì											11	Lunedì										
12	Venerdì											12	Mercoledì										
13	Lunedì											13	Venerdì										
14	Marcoledì											14	Sabato										
15	Venerdì											15	Domenica										
16	Lunedì											16	Lunedì										
17	Marcoledì											17	Mercoledì										
18	Venerdì											18	Venerdì										
19	Lunedì											19	Sabato										
20	Marcoledì											20	Domenica										
21	Venerdì											21	Lunedì										
22	Lunedì											22	Mercoledì										
23	Marcoledì											23	Venerdì										
24	Venerdì											24	Sabato										
25	Lunedì											25	Domenica										
26	Marcoledì											26	Lunedì										
27	Venerdì											27	Mercoledì										
28	Lunedì											28	Venerdì										
29	Marcoledì											29	Sabato										
30	Venerdì											30	Domenica										
31	Lunedì											31	Lunedì										

Turnario del lavoratore **2024**



Interno settimanale

Quadranti imbottiti

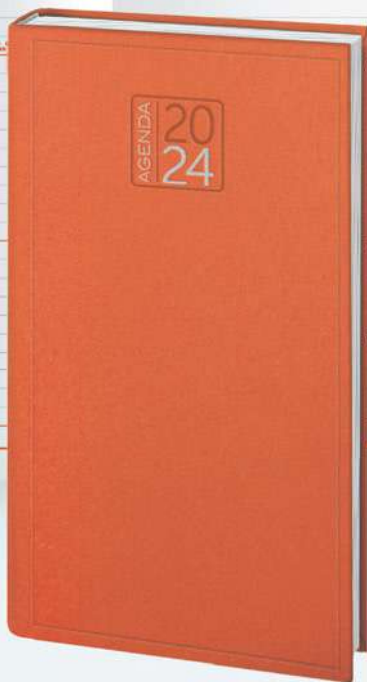

AR

**PB550** Agenda Tascabile

132 pagine, inserto cartografico  
edizione multilingue: IT - GB - FR- DE - ES - PT  
inserti informativi e rubrica telefonica  
materiale: gommato



f.to agenda: 8x15 cm ca  
100

**AS040** Astuccio su richiesta



Inserto cartografico



AZ

BI

BL

BO



GR



NE



RO



VE



VL

**PB590** Blitz

calendario 2024-2025 tascabile  
rubrica telefonica, materiale: pvc



f.to: 7,5x14 cm ca  
50/500



RY



NE

BO

VE

RO

BL

## PB544 Agenda Giornaliera

352 pagine:

333 pag. agenda sab. e dom. abbinati

12 pag. turnario del lavoratore

3 pag. per note

4 pag. con perforatura removibile verticale

carta avorio, stampa 1 colore

inserti informativi, edizione multilingue

quadranti con angoli tondi

segnapagine, chiusura con elastico

tasca posteriore interna per foglietti e card

materiale: midi cartonato



☑ f.to agenda: 9x15 cm ca

📦 20

**AS045** Astuccio su richiesta

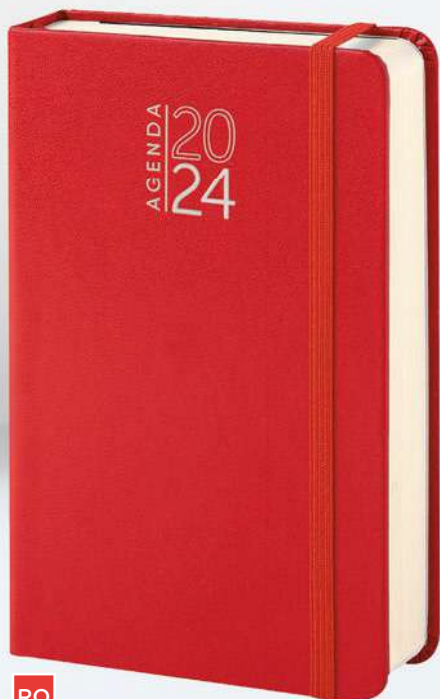

RO

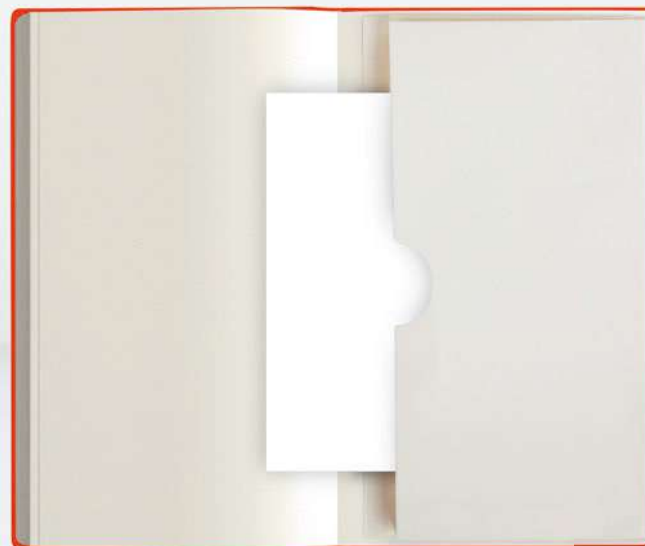
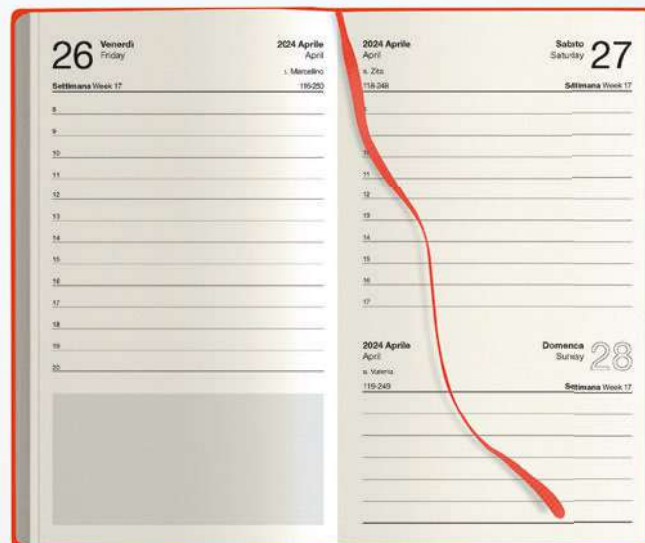

Tasca interna posteriore

## Interno sabato e domenica abbinati f.to 9x15

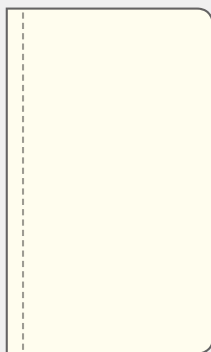

4 pag. perforate

Turnario del lavoratore 2024		Turnario del lavoratore 2024	
GIORNO	ORA	GIORNO	ORA
1. Gennaio		17. Gennaio	
2. Febbraio		18. Febbraio	
3. Marzo		19. Marzo	
4. Aprile		20. Aprile	
5. Maggio		21. Maggio	
6. Giugno		22. Giugno	
7. Luglio		23. Luglio	
8. Agosto		24. Agosto	
9. Settembre		25. Settembre	
10. Ottobre		26. Ottobre	
11. Novembre		27. Novembre	
12. Dicembre		28. Dicembre	
13. Gennaio		29. Gennaio	
14. Febbraio		30. Febbraio	
15. Marzo		31. Marzo	
16. Aprile			

12 pag. Turnario del lavoratore

180



### PB546 Agenda Settimanale

- 192 pagine:
- 128 pag. agenda settimanale
- 12 pag. turnario del lavoratore
- 20 pag. per note
- 16 pag. con perforatura removibile verticale
- 16 pag. talloncini removibili con doppia perforatura
- carta avorio, stampa a 1 colore, edizione multilingue
- inserti informativi, tasca posteriore interna p/card
- quadranti con angoli tondi
- segnapagine, chiusura con elastico
- materiale: midi cartonato



☑ f.to agenda: 9x14 cm ca  
 📦 20

**AS046** Astuccio su richiesta

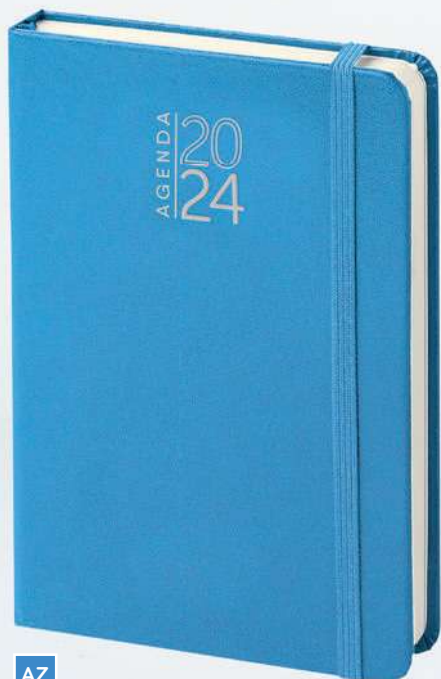
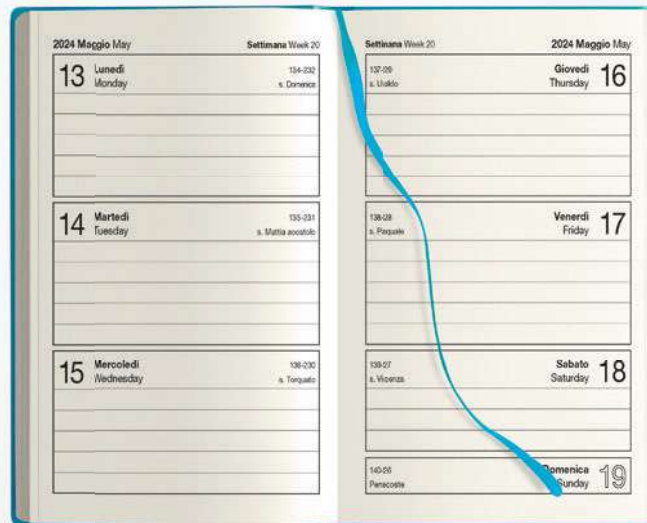

AZ

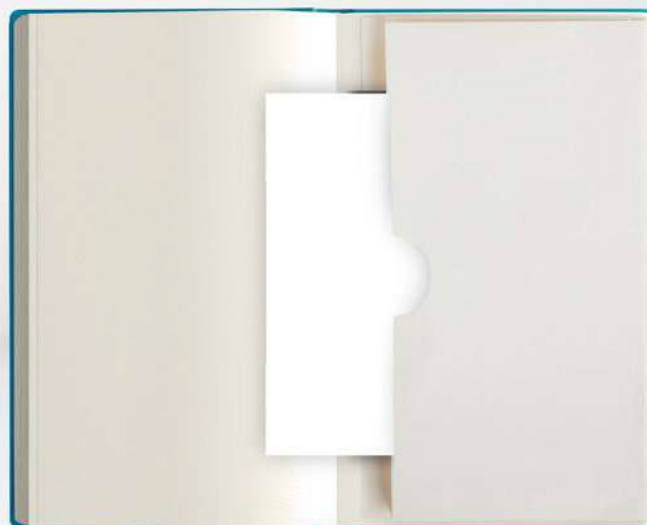

Tasca interna posteriore

### Interno settimanale

f.to 9x14

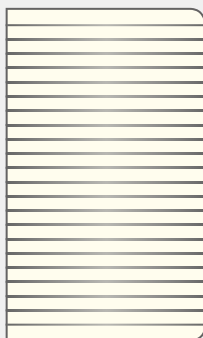

20 pag. note

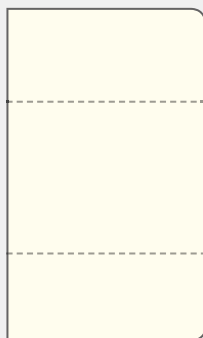

16 pag. con talloncini removibili

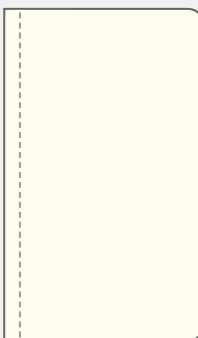

16 pag. perforate

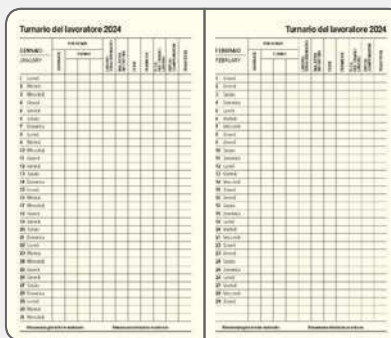

12 pag. Turnario del lavoratore

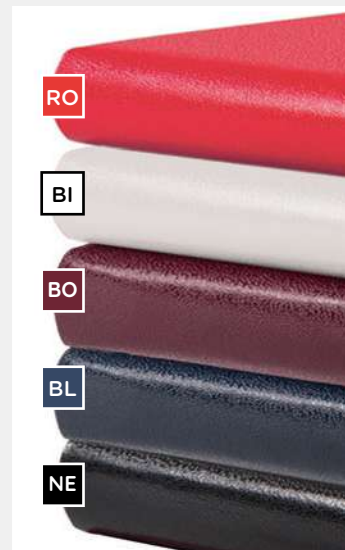

## PB572 Parure agenda e penna



352 pagine: 333 pag. agenda sab. e dom. abbinati  
4 pag. removibili perforate, 12 pag. turnario, 3 pag. per le note  
quadranti con angoli tondi, tasca posteriore interna  
chiusura con elastico, corredata di penna, materiale: midi cartonato

☑ f.to agenda: 9x15 cm ca ☑ f.to astuccio: 17,5x17,5 cm ca 📦 20/80



BL



BO



NE

## Interno sabato e domenica abbinati f.to 9x15

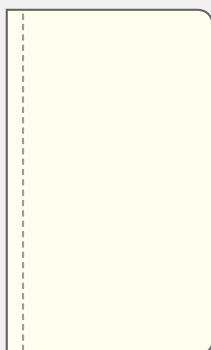

4 pag. perforate

Turnario del lavoratore 2024											
GIUGNO						LUGLIO					
GIUGNO	dom	lun	mar	gio	ven	LUGLIO	dom	lun	mar	gio	ven
1						1					
2						2					
3						3					
4						4					
5						5					
6						6					
7						7					
8						8					
9						9					
10						10					
11						11					
12						12					
13						13					
14						14					
15						15					
16						16					
17						17					
18						18					
19						19					
20						20					
21						21					
22						22					
23						23					
24						24					
25						25					
26						26					
27						27					
28						28					
29						29					
30						30					
31						31					

12 pag. Turnario del lavoratore

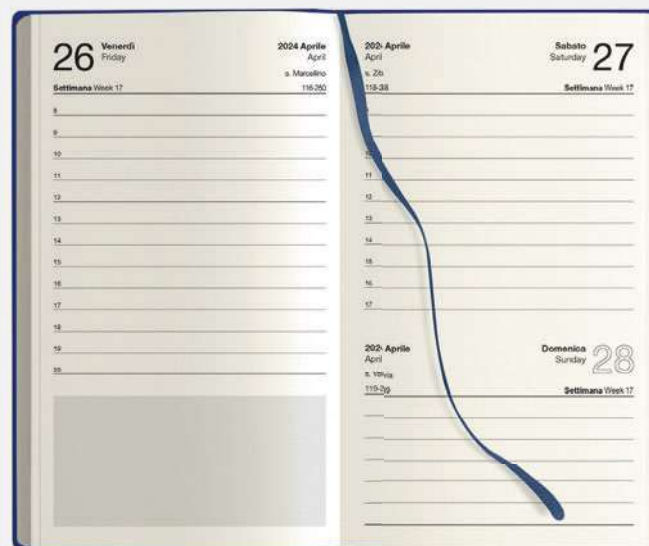

formato 9x15 cm ca

**PB573** Parure agenda e penna



192 pagine: 128 pag. agenda settimanale, 20 pag. per note  
 12 pag. turnario del lavoratore, 16 pag. con perforatura removibile verticale  
 16 pag. talloncini removibili con doppia perforatura  
 tasca posteriore interna, chiusura con elastico, corredata di penna  
 materiale: midi cartonato

☑ f.to agenda: 9x14 cm ca ☑ f.to astuccio: 17,5x17,5 cm ca 📦 20/80



BL



NE

BO

**Interno settimanale**

f.to 9x14



20 pag. note

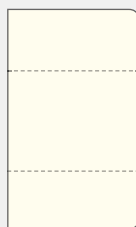

16 pag. talloncini removibili

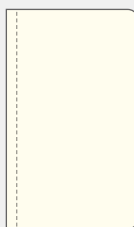

16 pag. perforate



12 pag. Turnario del lavoratore

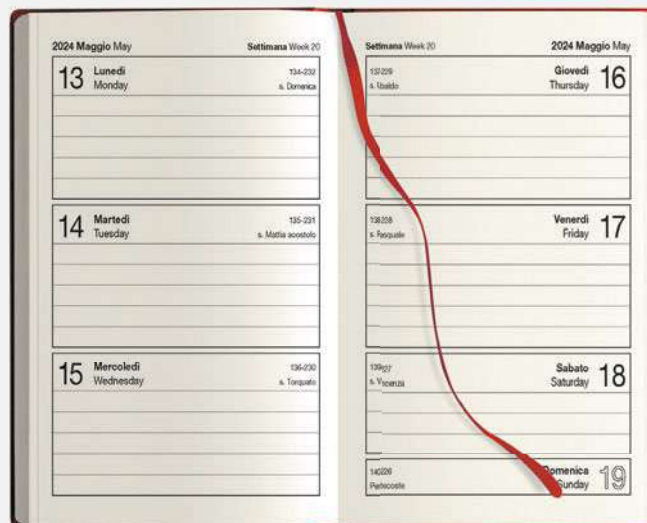

formato 9x14 cm ca

09

# Notes





**PB569** Parure canvas**NEW!**

notes con elastico  
 160 pagine avorio a righe  
 segnapagina e portapenna in tinta  
 quadranti con angoli tondi  
 chiusura con elastico  
 corredata di penna  
 materiale: cotone canvas e sughero



- f.to notes: 14x21 cm ca
- f.to astuccio: 17,3x22,3 cm ca
- 30

f.to 14x21 cm ca

MA

**Interno a righe**

EC

PB575 f.to 14x21



PB576 f.to 9x14



### Notes in sughero

160 pagine a righe carta avorio  
segnapagina ed elastico in tinta  
quadranti ad angoli tondi  
chiusura con elastico, portapenne  
materiale: sughero



#### PB575 Notes

☑ f.to agenda: 14x21 cm ca 📦 20/40



#### PB576 Notes tascabile

☑ f.to agenda: 9x14 cm ca 📦 20/80

### Interno avorio pagine a righe

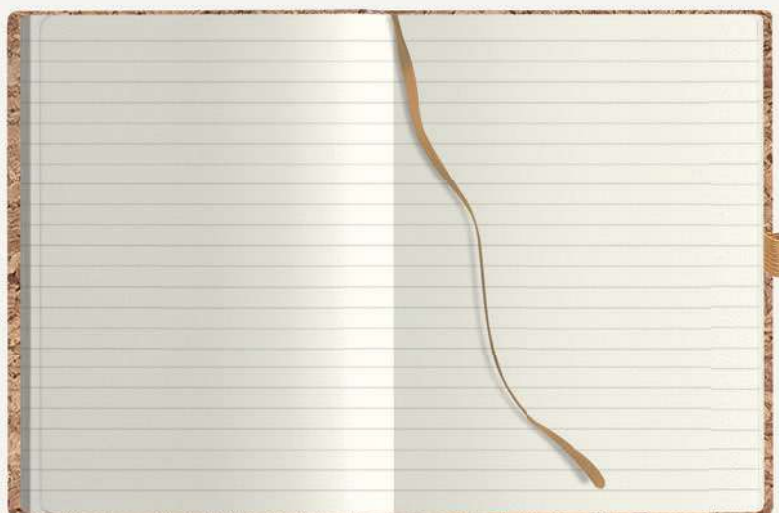

**PB577** Parure bamboo

notes con spirale in bamboo  
 160 pagine a righe  
 penna in bamboo  
 materiale: bamboo e carta



- f.to notes: 14,5x21 cm ca
- f.to astuccio: 22,5x21,5x2 cm ca
- 1/40

f.to 14,5x21 cm ca

**Interno**  
 pagine a righe

**Penna**  
 in bamboo



NEW!

**PB583** Notes pendant

notes con spirale, interno 160 pagine a righe, elastico in tinta  
materiale: carta riciclata

f.to notes: 14,5x21 cm ca  20/40



Materiale  
riciclato

f.to 14,5x21 cm ca

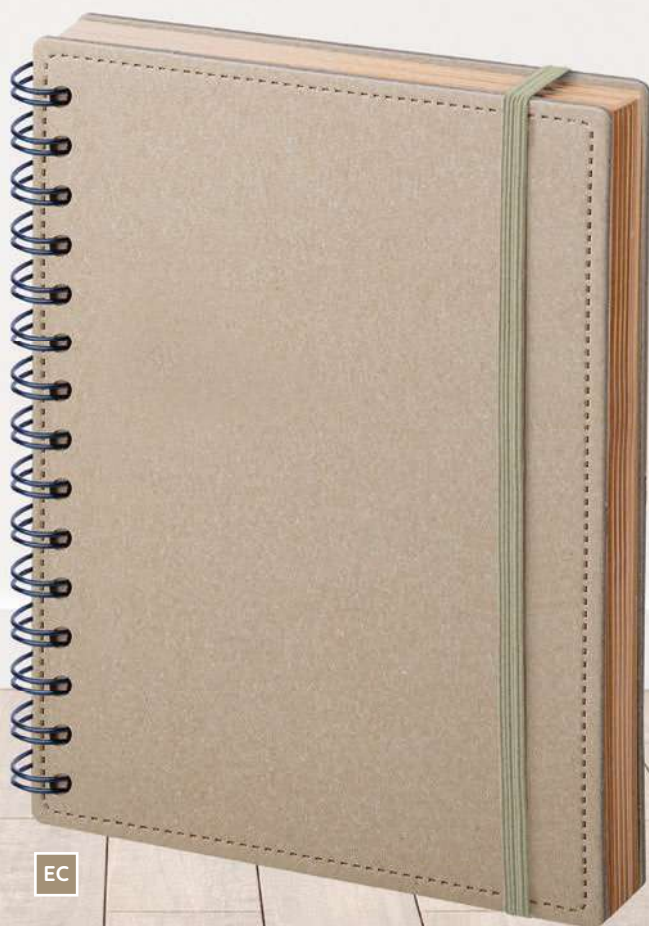

## Interno pagine a righe

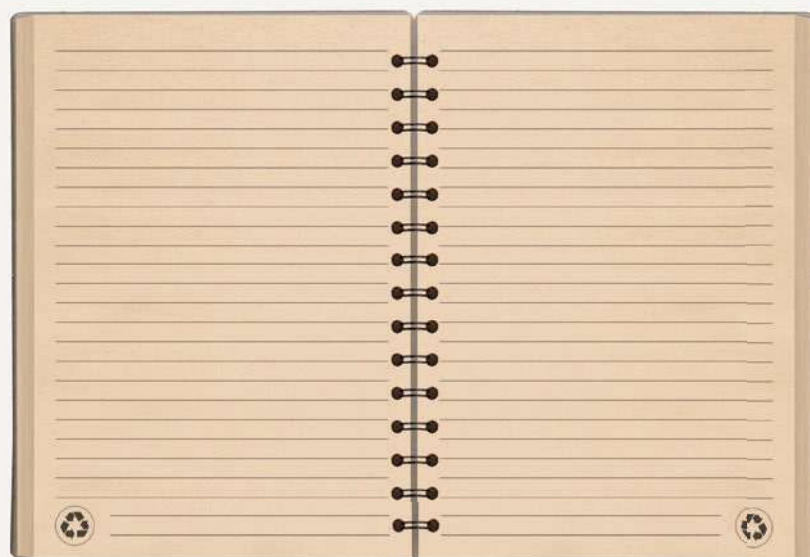

**PB587** Notes thermo paper

160 pagine a righe carta avorio, chiusura con elastico in tinta quadranti ad angoli tondi, materiale: carta termovirante

f.to notes: 14x21 cm ca  1/40

**PB598** Astuccio su richiesta



Termo  
Personalizzabile

f.to 14x21 cm ca

## Interno avorio pagine a righe

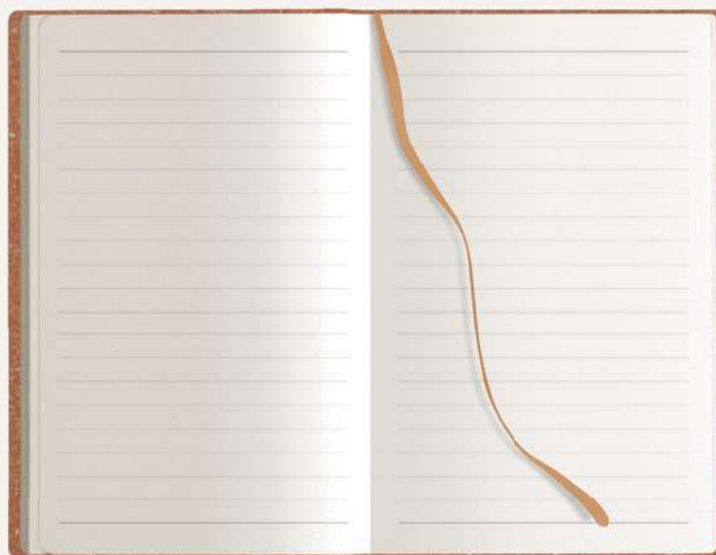

NEW!

PB588 f.to 15x21



VE



Materiale riciclato

NEW!

PB611 f.to 9x14



EC

## Notes in carta riciclata

160 pagine a righe  
elastico colorato  
materiale: carta riciclata



### PB588 Notes

☑ f.to agenda: 15x21 cm ca 📦 20/40

colori disponibili: VE EC



### PB611 Notes tascabile

☑ f.to agenda: 9x14 cm ca 📦 20/80

colori disponibili: VE EC

## Interno pagine a righe

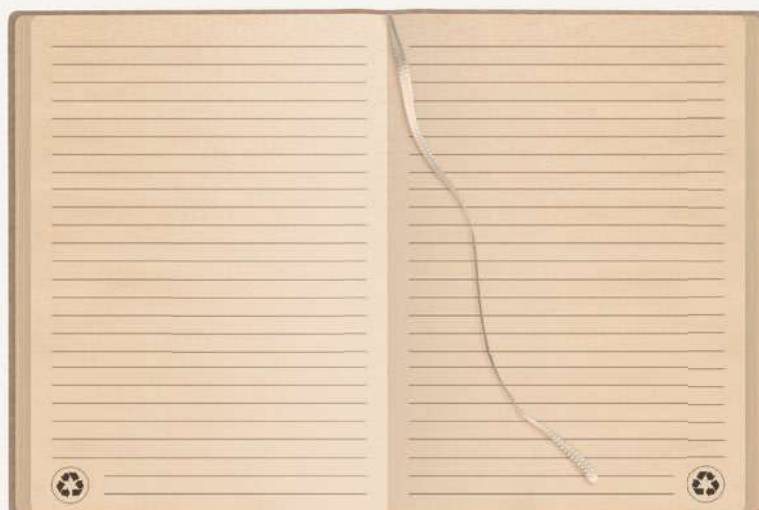

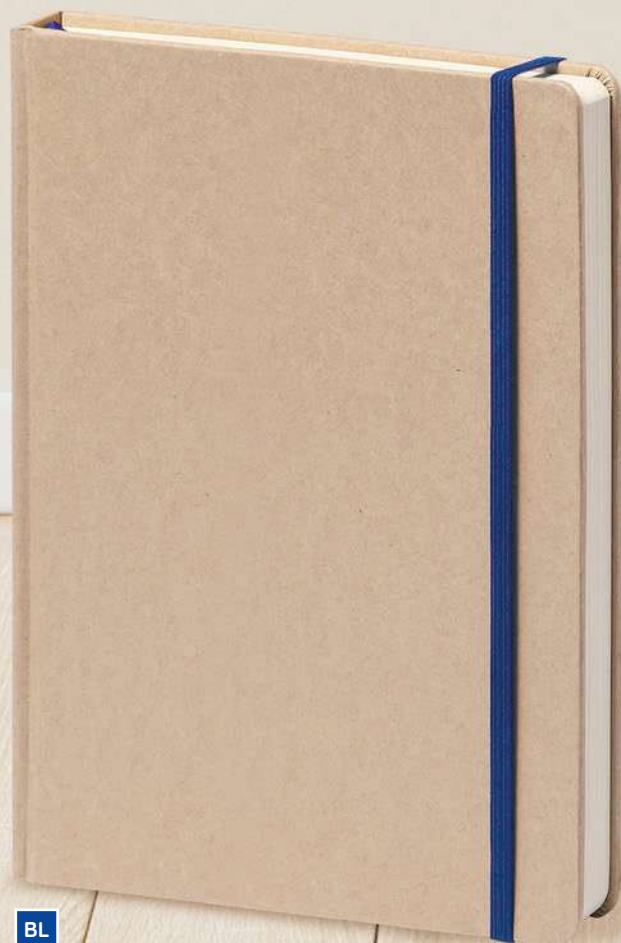

PB589 f.to 14x21

BL



PB603 f.to 9x14

BI



NE



RO



VE

## Notes in carta kraft

160 pagine a righe carta avorio  
segnapagina ed elastico colorato  
quadranti ad angoli tondi  
materiale: carta kraft



### PB589 Notes

☑ f.to agenda: 14x21 cm ca  20/40

colori disponibili: BI BL NE RO VE



### PB603 Notes tascabile

☑ f.to agenda: 9x14 cm ca  20/80

colori disponibili: BI BL NE RO VE

## Interno avorio pagine a righe

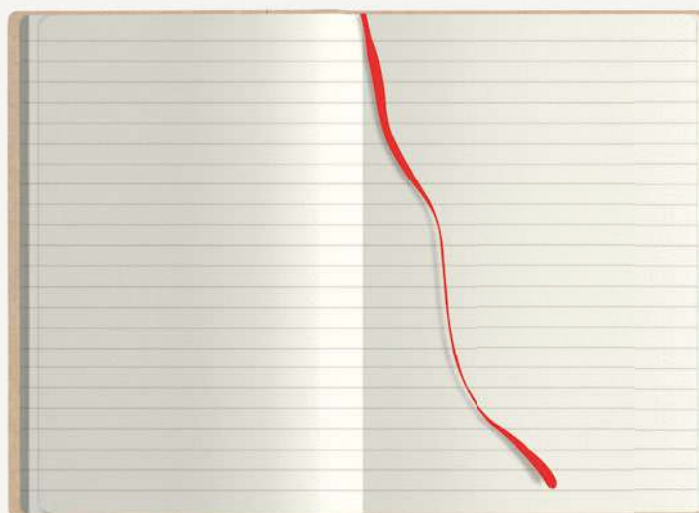

f.to 14x21 cm ca

NEW!



AZ



BL

EC

GR



MA

NE

RO



VE

Notes con elastico  
e portapenne  
in carta e poliestere

Interno avorio pagine a righe

### PB594 Notes wave



160 pagine a righe carta avorio  
segnapagina ed elastico in tinta  
quadranti ad angoli tondi  
portapenne, chiusura con elastico  
materiale: poliestere e carta

☑ f.to notes: 14x21 cm ca

📦 1/30

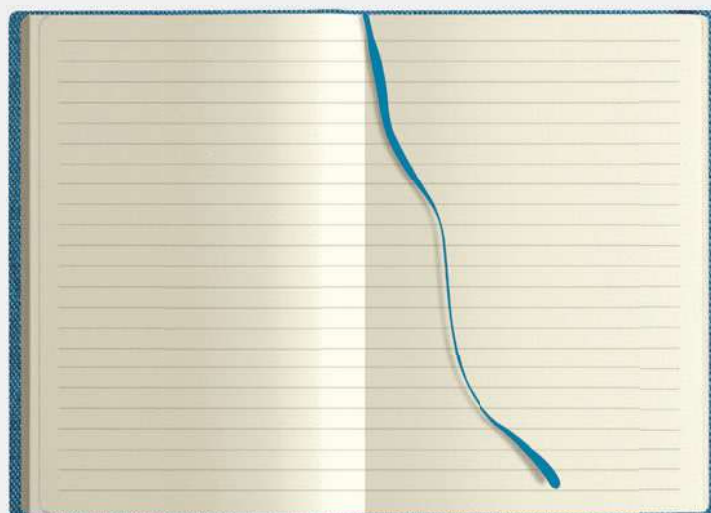



**PB582 Flex Notes**



224 pagine a righe carta bianca elastico in tinta, materiale flessibile materiale: poliuretano termovirante

- ☑ f.to notes:14x21 cm ca
- 📦 10/50

CALAMUS<sup>®</sup>

NEW!

Termovirante

f.to 14x21 cm ca



Logo Calamus sul retro



Interno pagine a righe

Notes flessibile

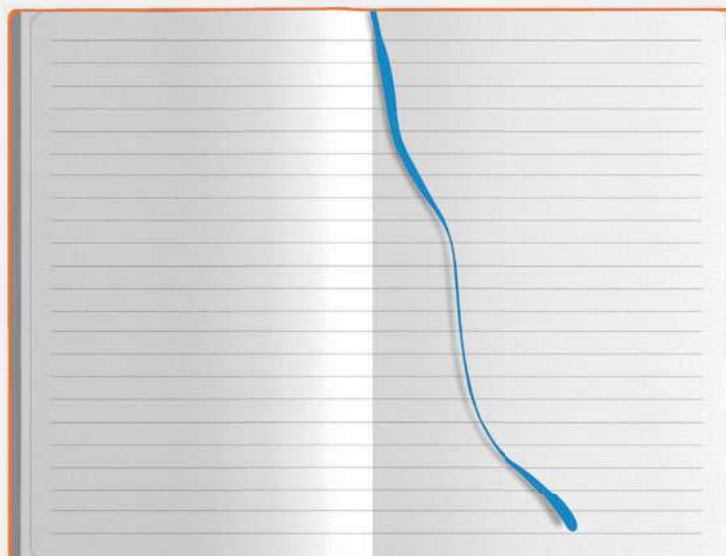

**PB581** Notes thermo

200 pagine a righe carta avorio elastico in tinta, quadranti ad angoli tondi portapenne, chiusura con elastico materiale: poliuretano termovirante

- f.to notes: 14x21 cm ca
- 20/40

NEW!

Termovirante

CALAMUS®

f.to 14x21 cm ca



Logo Calamus sul retro

BL

AZ

VE

NE

SA

GR

RO

**Interno avorio** pagine a righe

Notes flessibile

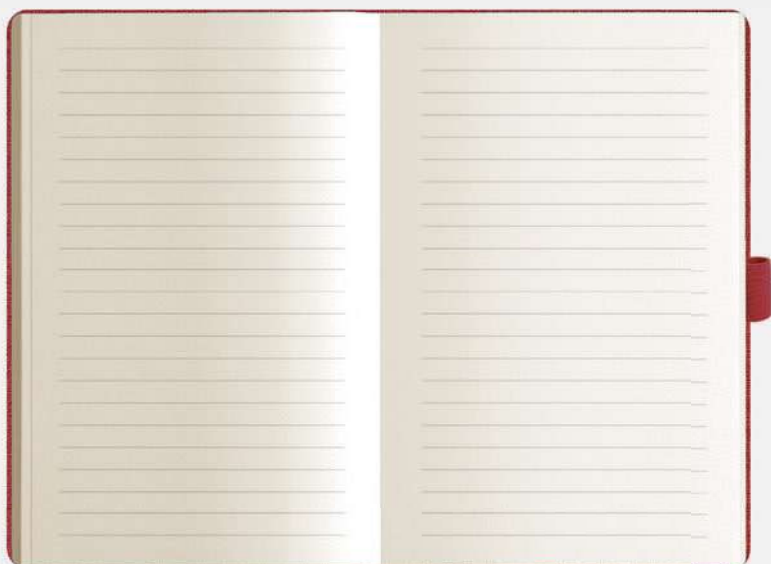

f.to 13x21 cm ca

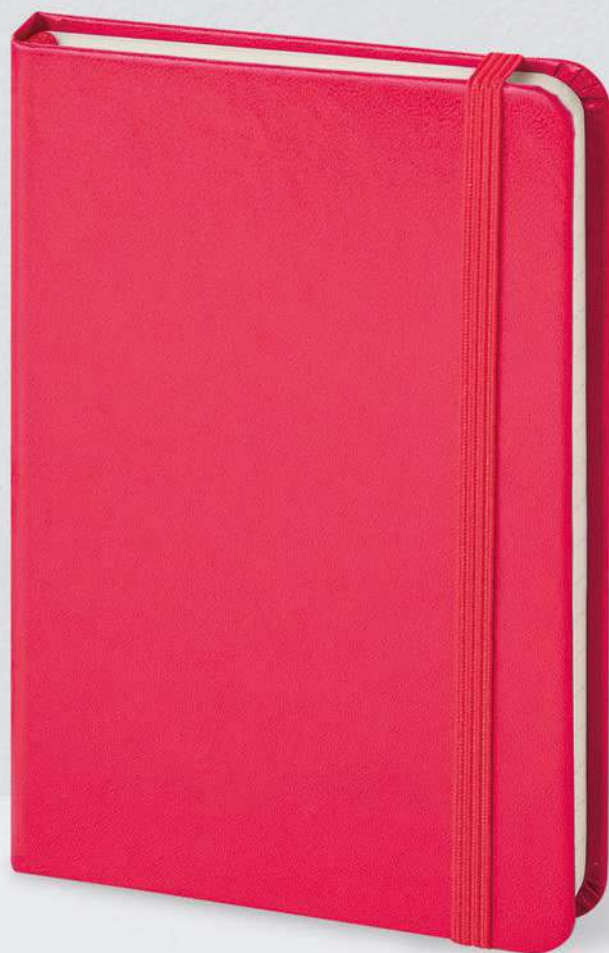

RO



## Interno avorio pagine neutre

### PB599 Notes midi

240 pagine neutre carta avorio  
segnapagina ed elastico in tinta  
quadranti ad angoli tondi  
chiusura con elastico  
materiale: midi cartonato



☑ f.to notes: 13x21 cm ca  
📦 20/40

**PB598** Astuccio su richiesta

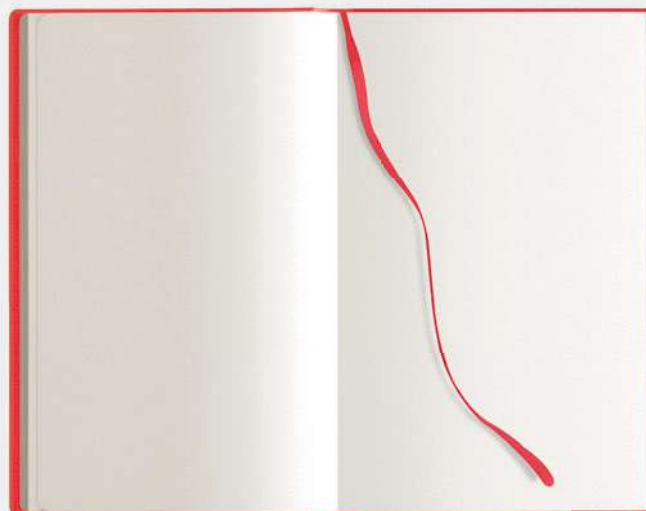

**PB600** Notes pen

240 pagine a righe carta avorio, segnapagina ed elastico in tinta quadranti ad angoli tondi, chiusura con elastico, portapenne materiale: midi cartonato

☑ f.to notes: 13x21 cm ca ☑ 20/40

f.to 13x21 cm ca

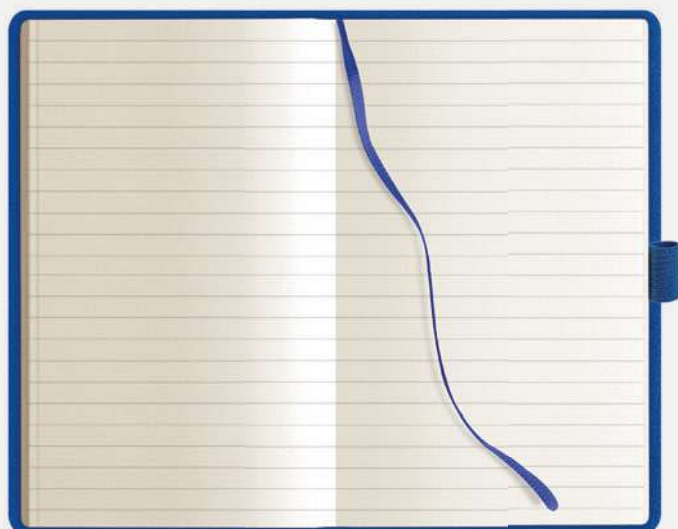
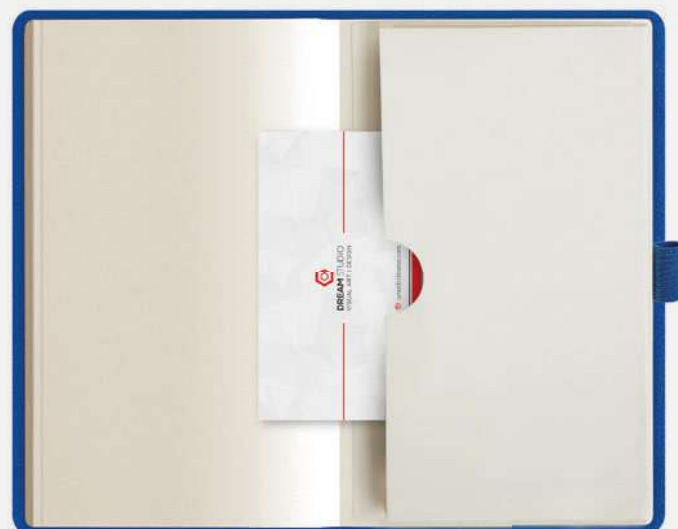
**PB596** Astuccio su richiesta**Interno avorio pagine a righe****Tasca interna posteriore**

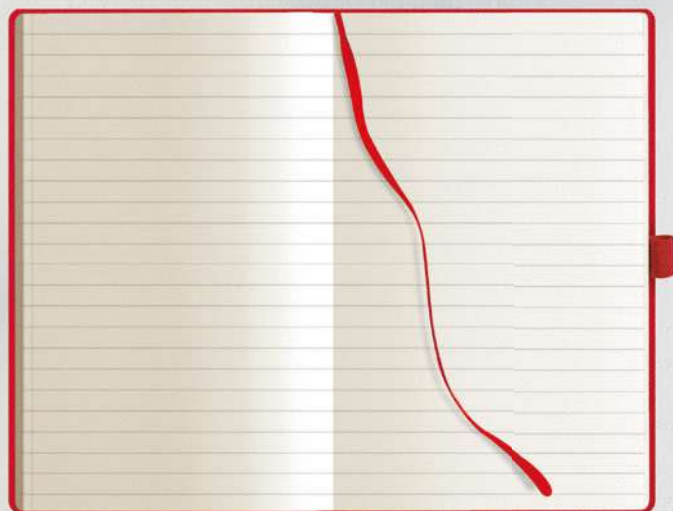

Interno avorio pagine a righe



Tasca interna posteriore

**PB607** Notes pen class

160 pagine a righe carta avorio  
segnapagina, elastico  
portapenne, quadranti angoli tondi  
materiale: midi cartonato

☑ f.to notes: 9x14 cm ca

📦 20/80

f.to 9x14 cm ca



RO



BA



BI



BL



BO

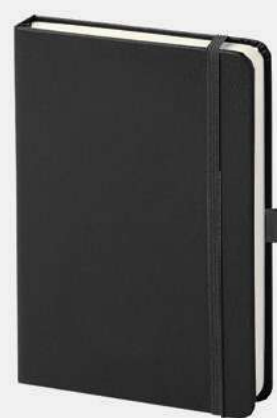

NE

**PB614** Notes color

160 pagine neutre carta bianca  
segnapagine ed elastico in tinta  
quadranti ad angoli tondi  
materiale: midi cartonato

☑ f.to notes: 9x14 cm ca ☑ 20/80

**AS046** Astuccio su richiesta

f.to 9x14 cm ca

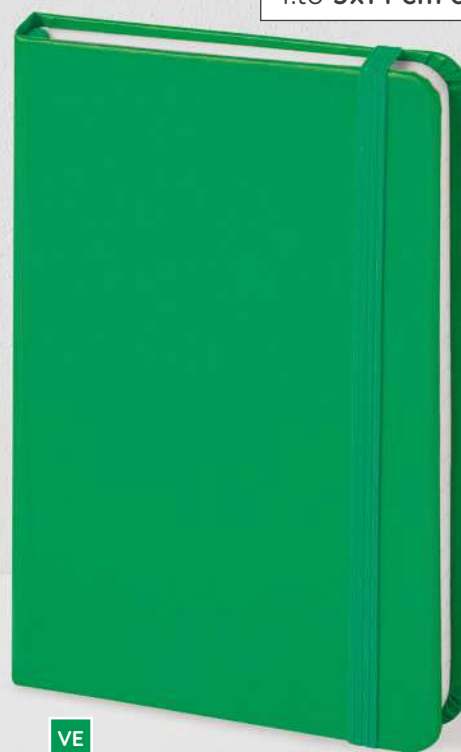

### Interno bianco pagine neutre

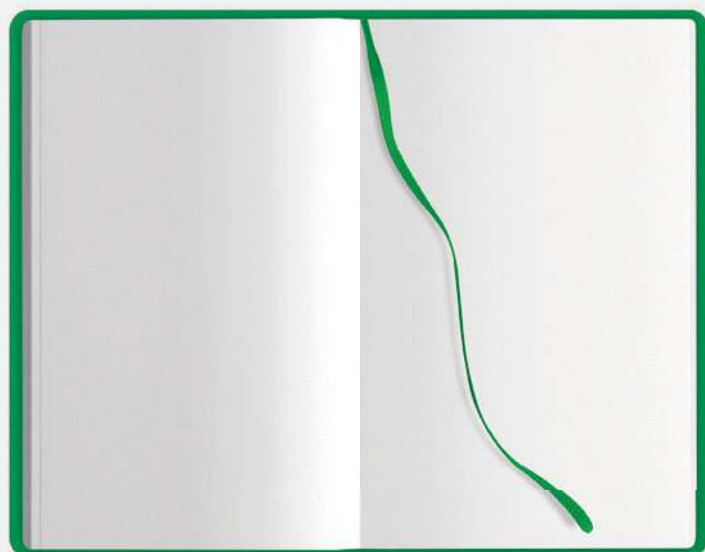

**PB616** Notes line

160 pagine a righe carta bianca  
segnapagina ed elastico in tinta  
quadranti ad angoli tondi  
materiale: midi cartonato

☑ f.to notes: 9x14 cm ca 📦 20/80

**AS046** Astuccio su richiesta



f.to 9x14 cm ca

BL



AR



AZ

NEW!



BI



GR

NEW!



NE



RO



RY



VE



VL

NEW!

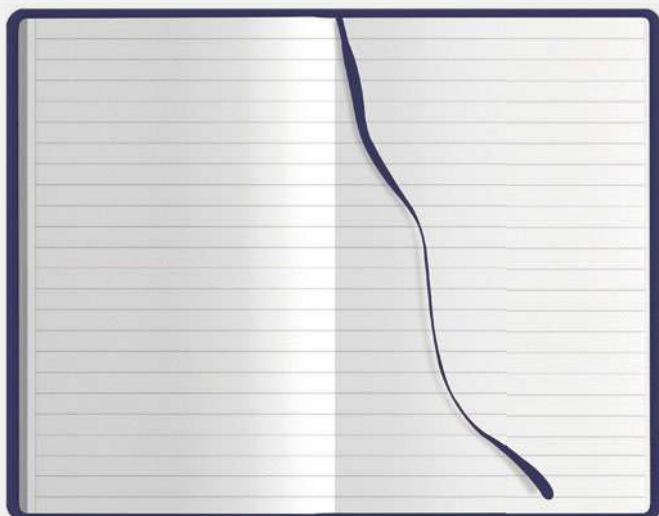
**Interno bianco** pagine a righe

NEW!

f.to 14x21 cm ca



### PB620 PU notes



160 pagine a righe  
carta bianca  
elastico in tinta  
segnapagine in tinta  
materiale: PU

- f.to agenda: 14x21 cm ca
- 20/40

**Interno** pagine a righe

---

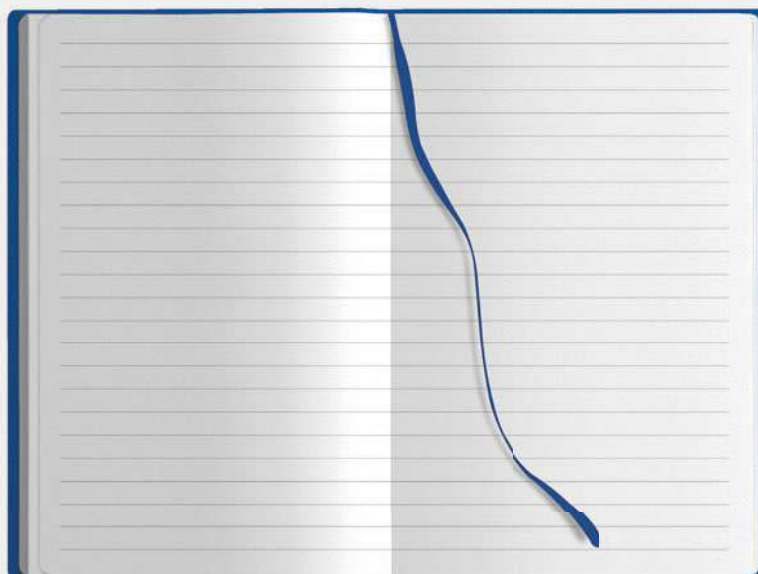



**PB621** Mini PU Notes

160 pagine a righe carta bianca  
elastico e segnapagina in tinta  
materiale: PU

☑ f.to agenda: 9x14 cm ca 📦 20/80

**AS046** Astuccio su richiesta

**NEW!**

f.to 9x14 cm ca

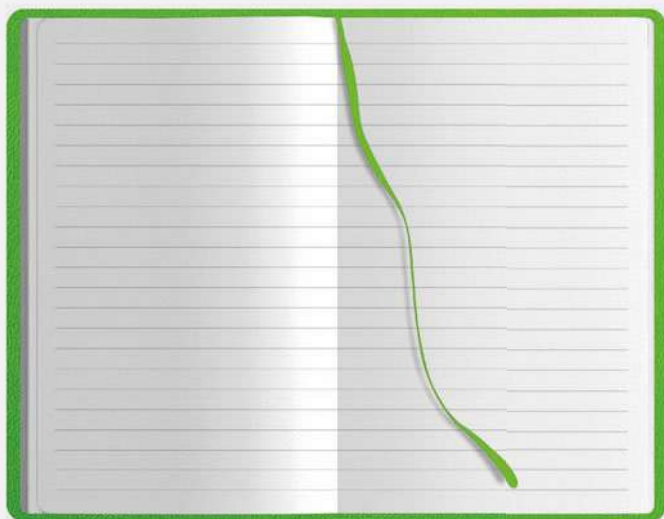
**Interno bianco** pagine a righe

NEW!

Banda  
personalizzabile  
dim. 31x5 cm ca



**ART FOCUS**  
ART SOLUTIONS

via Roma, 01  
Milano  
200019



### PB495 Planning Stickers



planning 52 fogli settimanali  
4 blocchi fogli adesivi colorati  
5 blocchi segnapagine adesivi colorati  
penna in carta inclusa  
banda per la personalizzazione 31x5 cm ca  
materiale: carta

☑ f.to planning: 31x17,5 cm ca  
📦 25/50



Carta  
Naturale



<b>GIFT</b>	
<b>A</b>	
Accendini	329-332
Apribottiglia	161-165, 323, 324
Asciugamani	453-457
Astuccio Portapenne	5
Asuccio per Tazza	141-142
Auricolari	346-349
<b>B</b>	
Basi di ricarica	339-345
Bavaglio Ristorante	152
Beauty case	295-303
Block Notes	71
Borracce in acciaio	116-130
Borracce in alluminio	131-135
Borracce in tritan	136
Borracce/Lattine	125, 128
Borsa P/Pizza	147
Borse P/Pranzo	144, 145
Borse P/Vino	148-151
Borse Mare	232-234
Borse da Viaggio	289
Borse P/computer e P/tablet	59, 62, 252-264, 270
Borse Portadocumenti	59-65
Borse Shopping in Carta	167-176
Borse Shopping in Cotone	221-249
Borse Shopping in Cotone Canvas	229-232
Borse Shopping in Cotone Organico	227-229
Borse Shopping in Cotone Riciclato	224-226
Borse Shopping in Juta	233-235
Borse Shopping in Poliestere	177, 189-191
Borse Shopping in Polietilene	196
Borse Shopping in Polipropilene	178-179
Borse Shopping TNT	192-220
Borse Shopping TNT Glitter	198
Borse Shopping TNT Laminato	197
Borse Shopping TNT RPET	192-195
Borse Termiche	180-188
Borsellino da Collo	81
Borsoni e Zaini Sport	282-287
Box Portabottiglie	148
Buste Portadocumenti	76, 77, 363-369
Buste Portavino	174
<b>C</b>	
Calendario da Scrivania	83, 86
Calendario Mousepad	111
Caricatori da Muro	352
Carrelli Spesa	177
Cartelle Sottobraccio	66-70
Cartelline Portablocco	70
Cavatappi	161-163
Cavi di Ricarica	355-357
Coltellini Multiuso	162, 163
Cuffie	346
<b>D</b>	
Dischi Orari	370, 371
Display in plexiglass	157-159
Doppi Metri	383
<b>E</b>	
Etichette per Valigia	291
<b>F</b>	
Fermacarte/Fermasoldi	75
Flaconi Spray	308
Flessometri	364
<b>G</b>	
Gancio Appendiborse	314
Gancio per Borracce	117, 119, 126, 130, 135, 137

Gilet	376, 450, 451
Grembiuli	153-156
<b>I</b>	
Impermeabili	400, 401
<b>K</b>	
Kit di ricarica per auto	352
Kit Fermatarga	372
<b>L</b>	
Lampada Caricabatterie	342
Lampada da Campeggio	309
Lampada USB	109, 342
Lanyard	78-81
Lente d'Ingrandimento	112
Lunch Bag	186-188
Lunch box	144, 145
<b>M</b>	
Marsupio	280
Matita in carta di giornale	54
Matita inesauribile	50
Matite	54-57, 385
Matite Sprout	55
Metri	383, 384
Mousepad	109-111, 343
<b>N</b>	
Necessaire da Viaggio	295-303
<b>O</b>	
Ombrelli	387-400
Ombrelli Antivento	388, 394, 397
Orologi smart	
<b>P</b>	
Panno Auto	376
Pastelli	52-54
Penne in Alluminio	6, 7, 13, 19, 20
Penne in Bamboo	8, 45-50
Penne in Caffè	50
Penne in Carta	43, 44, 50
Penne in Metallo	8-18
Penne in Paglia di Frumento	42-45
Penne in Plastica	21-41
Penne in Plastica Antibatterica	21-40
Penne Spray	21-23
Penne in RPET	51
Penne in Sughero	8, 45, 50, 51
Penne Touch	15-20, 22-28, 42, 44, 47-49
Poncho Antipioggia	401
Portabadge	78
Portabiglietti da Visita	72, 74, 75
Portabottiglia	148-151, 174
Portacalice con Tracolla in Tnt	152
Portacard/Portapatente	72-75, 377-382
Portachiavi Galleggianti	326, 327
Portachiavi in Ecopelle	312
Portachiavi in Legno	319-321
Portachiavi in Metallo	311-314, 324
Portachiavi in Plastica	315, 318, 322, 323, 325
Portachiavi in Poliestere	314, 325
Portachiavi in Poliuretano	311, 315, 316
Portachiavi portamonete	315, 316
Portacontrassegni per Auto	363-369
Portadocumenti da Viaggio	292-294
Portadocumenti per Farmacia	369
Portadocumenti per Auto	363-369
Portamonete	315, 316
Portamenù	157, 158, 160
Portapassaporto	292-294
Portapenne da Scrivania	82-84

Portapillole	308
Portapranzo	144, 145
Portatarga	372-375
Posacenere Tascabile	333
Post-it e Portafoglietti	86-89, 105-108
Powerbank	352-355
P/Carte da Scrivania	86-89, 105-108
<b>R</b>	
Radiosveglia	338
Rendiresto	159
Righelli	112, 113
Rolline Metriche	384
<b>S</b>	
Sacche zaino	222-224, 276-279
Scaldatazza	341
Scatola Portabottiglie	148
Sedia Pieghevole	309
Set da Viaggio	292
Set Matite e Pastelli	52-54, 57
Set Spazzola e Specchio	304
Smartwatch	335, 336
Sinalini	153-156
Speaker	335, 338, 350, 351
Spinner apribottiglia	164
Stilofofo	30
Stopmaster	384
Spazzole	304-307
Specchietti da Borsa	304-306
Stand di Ricarica Qi	339-345
Stazione Metereologica	337
Supporto Smartphone per Auto	361, 362
Svuotatasche	84, 85
<b>T</b>	
Tagliapizza	165
Taglierini	385
Targhette Valigia	291
Tappi per borracce	117, 119-123, 129, 130, 137
Tazze in Ceramica	138-140
Tazze in Vetro	141-143
Teli	453-457
Tracolle	59, 60, 62-65, 281
Trolley da Viaggio	289
<b>U</b>	
Umidificatore	337
USB Pen Drive	358, 359
<b>V</b>	
Ventagli	307
<b>Z</b>	
Zaini	251-279
<b>ABBIGLIAMENTO E TESSILE</b>	
<b>B</b>	
Bandane	425-427
Berretto Ciclista	424
<b>C</b>	
Camice	450
Canotta unisex	432
Cappelli	417-425, 427-429
Casacca	376, 450, 451
Costumi	433
<b>F</b>	
Fasce per Capelli	429, 430
Felpe	411-416, 438, 439

<b>G</b>	
Gilet	441, 444-446, 448, 449, 451
Giubbini	440-447
<b>I</b>	
Impermeabile	447
<b>P</b>	
Pantaloncino	432
Pile	416, 438, 439
Polo Adulto	408-410, 437
Polo Bambino	437
<b>S</b>	
Sciarpa	
Scaldacollo	
<b>T</b>	
T-Shirt Adulto	404-406, 431, 434, 435
T-Shirt Bambino	406, 407, 436
T-Shirt Donna	434
<b>TIME</b>	
<b>AGENDE</b>	
Agende Blocco Fisso	118-182
Agende Borsello	102, 103, 106, 107
Agende Calamus	150, 151
Agende con Molla	114, 115, 130-133, 136-139, 142, 143, 147, 150, 151, 154, 168-171, 176, 178-181
Agende in Ecopelle	112, 113, 116, 117
Agende in Gommato	156-158, 163-167, 172-177
Agende in Midi Cartonato	168-171, 178-181
Agende in Poliuretano	104-107, 114, 115, 122-135, 144-151, 160, 162
Agende Italy	156-158
Agende Flessibili	114-117, 150, 151
Agende Manager	120-123
Agende Natural	152-155
Agende Spiralate	148, 149
Agende Portafoglio	104, 105, 108-113
Blitz	177
Interni	98, 99
Libro Prenotazioni	160, 161
Notes	183-201
Notes Calamus	191, 192
Notes Natural	183-189
Notes Spiralate	185, 186,
Notes Termoviranti	191, 192
Parure	180-181
Planning Settimanali	158, 159
<b>CALENDARI</b>	
Almanacco Italiano	52-61
Block Notes	100
Calendari Fluorescenti	3, 4
Calendari Illustrati 12 Fogli	62-90
Calendari da Tavolo	35 -51, 91-95
Calendario Magnetico	34
Calendario Mousepad	49
Calendario Planning Settimanale	50, 51
Olandesi Illustrati	12-16
Olandesi Tecnici	5-33
Olandese Passafoglio	19
Planning	98, 97
Trittici	4-7
Silhouette	32, 33, 88-90

COD.	PAG.	COD.	PAG.	COD.	PAG.	COD.	PAG.	COD.	PAG.
<b>01. GIFT</b>		PB594	100	PC434	125	PD050	18	PD508	45
CA026	251	PB599	101	PC435	125	PD051	12	PD511	50
CA031	252	PB600	102	PC436	128	PD055	18	PD517	44
CA033	253	PB603	97	PC437	124	PD058	15	PD518	51
CA035	254	PB607	41	PC438	129	PD062	13	PD519	49
CA037	255	PB607	102	PC456	151	PD063	13	PD521	48
CA039	256	PB611	96	PC466	139	PD071	21, 40	PD522	50
CA043	257	PB614	103	PC467	140	PD072	20	PD523	8, 50
CA046	258	PB616	103	PC467NB	140	PD074	17	PD524	49
CA047	61	PB620	104	PC478	143	PD076	19	PD525	45
CA055	259	PB621	104	PC484	133	PD079	22	PD527	49
CA056	260	PC001	120, 121, 122,	PC487	152	PD080	23	PD529	8, 50
CA065	365		123, 137	PC490	134	PD082	23	PD530	52
CA067	61	PC002	120, 121, 122,	PC493	134	PD083	14	PD532	52
CA069	315		123, 137	PC494	135	PD088	20	PD536	54
CA077	84	PC003	117, 119, 130, 137	PC496	136	PD089	24	PD540	53
CA083	84	PC004	117, 119, 126, 129,	PC500	152	PD090	25	PD545	53
CA600	387		130, 135, 137	PC579	153	PD091	25	PD548	54
CA650	397	PC085TR	157	PC602	154	PD092	26	PD562	55
NK100	405	PC086TR	157	PC605	155	PD104	26	PD563	57
NK101	406	PC087TR	157	PC606	154	PD108	27	PD565	55
NK102	406	PC088TR	157	PC607	156	PD128	28	PD566	55
NK103	407	PC089TR	158	PC608	156	PD152	30	PD568	55
NK150	404	PC090TR	158	PC670	160	PD154	30	PD569	55
NK151	404	PC091TR	158	PC675	160	PD173	29	PD570	56
NK200	408	PC092TR	158	PC690	159	PD194	31	PD572	54
NK201	408	PC290	138	PC696TR	159	PD207	29	PD575	56
NK205	409	PC295	138	PC697TR	159	PD209	32, 40	PD582	57
NK210	410	PC365	141	PC715	165	PD218	33	PD583	52
NK211	410	PC370	142	PC760	161	PD335	34, 40	PE001	314
NK300	411	PC375	142	PC765	161	PD343	33	PE010	311
NK305	412	PC392	145	PC775	162	PD346	35	PE012	311
NK310	413	PC393	144	PC780	163	PD348	36	PE029	312
NK315	414	PC394	145	PC783	163	PD353	36, 40	PE031	312
NK320	415	PC408	127	PC786	162	PD384	37	PE032	314
NK325	416	PC411	126	PC801	164	PD388	37, 40	PE033	316
PA782	111	PC413	127	PC812	164	PD418	42	PE060	320
PA840	71	PC414	116-117	PC815	165	PD419	42	PE067	319
PA842	71	PC415	120, 121	PD011	7	PD462	47	PE069	319
PA844	71	PC416	118, 119	PD022	8, 51	PD480	38	PE075	321
PB495	105	PC417	122, 123	PD025	6	PD485	39	PE076	321
PB569	92	PC418	120, 121	PD026	6	PD488	41	PE077	321
PB575	93	PC419	122, 123	PD030	7	PD491	43	PE078	320
PB576	93	PC421	126	PD031	10	PD494	43	PE079	321
PB577	90	PC426	132	PD032	9	PD495	44	PE080	320
PB581	98	PC427	132	PD041	15	PD497	46	PE095	313
PB582	99	PC428	129	PD043	16	PD499	46	PE096	313
PB583	94	PC430	131	PD044	16	PD501	47	PE100	313
PB587	95	PC431	124	PD045	11	PD503	47	PE113	317
PB588	96	PC432	130	PD046	11	PD504	47	PE118	315
PB589	97	PC433	128	PD048	12	PD505	48	PE123	322

COD.	PAG.	COD.	PAG.	COD.	PAG.	COD.	PAG.	COD.	PAG.
PE124	318	PF225	352	PG036	169	PG140	199	PG202	245
PE126	318	PF256	349	PG037	169	PG143	196	PG203	246
PE133	325	PF258	339	PG038	169	PG145	200	PG206	241
PE134	323	PF259	339	PG039	169	PG146	201	PG207	242
PE136	322	PF266	339	PG040	169	PG147	202	PG210	240
PE137	322	PF267	344	PG041	169	PG148	201	PG211	247
PE138	324	PF269	344	PG051	170	PG150	202	PG213	241
PE143	323	PF277	349	PG052	170	PG151	203	PG214	249
PE144	324	PF279	337	PG053	170	PG152	204	PG216	238
PE235	325	PF286	351	PG054	170	PG153	205	PG218	289
PE358	326	PF288	351	PG055	170	PG154	206	PG235	270
PE359	326	PF289	338	PG061	171	PG156	207	PG240	271
PE360	326	PF301	353	PG062	171	PG157	208	PG241	234
PE392	327	PF304	353	PG063	171	PG158	209	PG242	233
PE398	327	PF306	354	PG064	171	PG159	210	PG244	235
PE401	327	PF307	354	PG065	171	PG160	211	PG245	233
PE402	327	PF314	345	PG066	172	PG161	210	PG246	234
PE405	327	PF316	342	PG067	172	PG162	212	PG248	235
PE846	329	PF323	340	PG068	172	PG163	216	PG251	270
PE848	329	PF325	340	PG069	172	PG165	219	PG261	276
PE852	329	PF330	343	PG070	172	PG166	213	PG265	282
PE858	330	PF331	342	PG071	173	PG167	214	PG267	283
PE859	330	PF333	341	PG073	173	PG168	213	PG271	284
PE863	331	PF334	341	PG075	173	PG170	219	PG273	285
PE864	331	PF336	347	PG077	173	PG171	214	PG274	286
PE865	332	PF337	348	PG079	173	PG173	217	PG278	277
PE867	332	PF338	352	PG080	148	PG174	215	PG279	276
PE868	332	PF345	82	PG081	148	PG175	218	PG280	278
PE915	333	PF387	361	PG088	177	PG176	215	PG281	287
PF012	346	PF389	362	PG091	178	PG177	225	PG293	272
PF014-08	358	PF411	75	PG093	178	PG179	224	PG300	273
PF016	347	PF515	357	PG094	179	PG181	236	PG310	274
PF024	355	PF525	356	PG095	179	PG182	240	PG316	275
PF026	355	PF602	357	PG102	148	PG183	221	PG361	280
PF029	356	PG011	167	PG104	148	PG184	248	PG364	281
PF030	346	PG012	167	PG106	189	PG185	239	PG367	281
PF060	109	PG013	167	PG108	190	PG186	240	PG368	281
PF104-04	358	PG014	167	PG110	191	PG187	242	PG401	220
PF106-04	358	PG015	167	PG111	149	PG188	248	PG402	220
PF108-04	358	PG016	174	PG112	149	PG189	222	PG406	244
PF170	343	PG018	174	PG115	150	PG191	221	PG407	227
PF183	345	PG019	175	PG116	150	PG192	221	PG420	240
PF187	337	PG020	174	PG128	147	PG193	221	PG421	247
PF188	338	PG021	174	PG129	196	PG194	245	PG422	229
PF190	335	PG022	176	PG131	193	PG195	239	PG423	229
PF191	335	PG023	175	PG132	193	PG196	227	PG424	229
PF203	355	PG025	176	PG133	192	PG197	223	PG426	228
PF210	336	PG032	168	PG134	197	PG198	227	PG433	227
PF216	336	PG033	168	PG135	197	PG199	240	PG436	228
PF217	350	PG034	168	PG138	198	PG200	241	PG437	225
PF218	350	PG035	168	PG139	198	PG201	243	PG440	236

COD.	PAG.	COD.	PAG.	COD.	PAG.	COD.	PAG.	COD.	PAG.
PG441	237	PH510	77	PI340	303	PL134	399	PM780	447
PG446	151	PH523	78	PI351	304	PL135	399	PM809	448
PG447	225	PH530	78	PI360	308	PL136	400	PM811	449
PG448	151	PH544	78	PI395	304	PL260	400	PM815	450
PG450	230	PH545	78	PI415	305	PL270	401	PM819	451
PG451	230	PH547	82	PI490	305	PL280	401	PM824	376, 451
PG452	238	PH550	82	PI521	306	PM090	417	PM900	454
PG453	237	PH551	83	PI522	306	PM092	418	PM905	453
PG455	232	PH553	83	PI525	307	PM093	419	PM906	453
PG456	232	PH555	83	PJ100	180	PM101	421	PM911	454
PG462	194	PH585	86	PJ102	181	PM102	420	PM915	454
PG463	194	PH590	86	PJ103	182	PM103	420	PM921	455
PG465	195	PH593	87	PJ104	183	PM105	422	PM925	456
PG466	195	PH598	87	PJ105	182	PM108	423	PM930	457
PG468	192	PH606	88	PJ106	183	PM150	424	PM938	457
PG477	226	PH615	88	PJ107	184	PM155	424	PM940	458
PG480	279	PH616	89	PJ108	185	PM175	425	PM942	458
PG487	231	PH617	91	PJ109	186	PM185	425	PM944	458
PG499	231	PH618	91	PJ112	187	PM188	426	PM946	458
PG500	261	PH619	106	PJ113	188	PM189	426	PN045	362
PG501	262	PH625	106	PJ200	309	PM190	427	PN053	362
PG502	263	PH630	107	PJ300	307	PM192	427	PN057	361
PG503	264	PH633	89	PJ504	79	PM194	429	PN060	363
PG513	265	PH635	107	PJ505	81	PM197	428	PN065	364
PG514	266	PH636	69	PJ506	80	PM199	428	PN083	366
PG516	267	PH640	108	PJ510	80	PM202	429	PN085	364
PG517	268	PH669	109	PJ560	81	PM203	430	PN086	366
PG521	269	PH670	110	PJ580	292	PM210	431	PN098	367
PH106	60	PH679	111	PJ582	293	PM215	431	PN101	367
PH204	59	PH701	85	PJ583	293	PM220	432	PN102	368
PH205	62	PH805	112	PJ585	294	PM225	432	PN150	369
PH222	59	PH810	112	PJ602	294	PM252	433	PN151	369
PH224	64	PH820	113	PJ650	291	PM254	433	PN153	371
PH225	64	PH823	113	PJ700	291	PM301	434	PN154	371
PH234	63	PI210	308	PJ701	290	PM315	435	PN156	371
PH240	65	PI225	308	PJ705	292	PM320	435	PN158	370
PH252	65	PI310	295	PL085	388	PM325	434	PN200	372
PH265	203	PI311	296	PL087	389	PM328	436	PN201	374
PH292	66	PI312	297	PL089	389	PM333	436	PN203	374
PH300	67	PI313	298	PL091	387	PM359	437	PN204	372
PH311	68	PI314	298	PL102	390	PM360	437	PN208	375
PH315	68	PI315	296	PL105	390	PM511	438	PN210	373
PH450	70	PI318	299	PL107	391	PM540	439	PN212	372
PH455	70	PI320	299	PL109	392	PM600	450	PN215	373
PH480	72	PI321	300	PL112	393	PM695	440	PN220	373
PH482	73, 378	PI322	300	PL113	394	PM701	441	PN226	374
PH485	73	PI330	301	PL119	395	PM703	442	PN227	374
PH491	75	PI333	301	PL124	392	PM704	443	PN228	375
PH502	76	PI334	302	PL127	396	PM706	444	PN230	375
PH504	76	PI335	302	PL129	398	PM714	445	PN264	75, 378
PH507	77	PI337	303	PL131	398	PM716	446	PN265	376

COD.	PAG.	COD.	PAG.	COD.	PAG.	COD.	PAG.	COD.	PAG.
PN268	74, 377	PA014	53	PA520	17	PB201	114, 115	PB361	157
PN269	74, 377	PA018	54	PA523	18	PB203	114, 115	PB375	150, 151
PN270	379	PA022	55	PA550	19	PB204	114, 115	PB380	150, 151
PN272	379	PA024	56	PA600	20	PB205	114, 115	PB473	162
PN273	380	PA032	57	PA610	21	PB206	116, 117	PB474	163
PN274	380	PA062	58	PA611	22	PB207	116, 117	PB489	160
PN279	381	PA064	59	PA614	23	PB208	116, 117	PB495	202
PN280	381	PA065	60	PA615	24	PB209	116, 117	PB499	161
PN281	382	PA066	61	PA620	25	PB214	108, 109	PB505	165
PN282	382	PA091	65	PA636	26	PB216	108, 109	PB506	166
PN284	381	PA100	63	PA640	27	PB217	110, 111	PB510	167
PN300	384	PA101	64	PA646	28	PB219	110, 111	PB512	158, 168
PN330	383	PA103	66	PA650	29	PB226	112, 113	PB520	158, 169
PN351	383	PA105	67	PA654	30	PB227	112, 113	PB524	170, 171
PN353	383	PA108	68	PA658	31	PB238	124, 125	PB526	172
PN354	383	PA114	69	PA670	32	PB239	124, 125	PB527	173
PN362	384	PA115	70	PA673	33	PB256	120	PB528	170, 171
PN364	384	PA116	71	PA675	33	PB258	121	PB530	158, 174
PN387	385	PA117	72	PA677	32	PB257	126, 127	PB532	175
PN388	385	PA132	73	PA700	38, 39	PB260	126, 127	PB535	176
PN391	309	PA136	74	PA703	36	PB261	128, 129	PB540	159, 177
PN450	385	PA138	75	PA705	37	PB263	128, 129	PB544	180
US001	359	PA140	76	PA706	3	PB265	130, 131	PB546	181
US002	359	PA142	77	PA710	40, 41	PB266	122	PB550	179
US003	359	PA144	78	PA715	42, 43	PB268	123	PB552	178
US004	359	PA146	79	PA720	44	PB270	130, 131	PB569	185
US005	359	PA148	80	PA725	45	PB275	132, 133	PB572	182
US006	359	PA152	81	PA730	46	PB278	132, 133	PB573	183
US007	359	PA154	82, 83	PA740	47	PB280	134, 135	PB575	186
US008	359	PA160	84, 85	PA745	48	PB281	140	PB576	186
US009	359	PA162	86, 87	PA750	50, 51	PB282	134, 135	PB577	187
US010	359	PA187	88	PA782	48	PB283	136, 137	PB581	194
US011	359	PA189	89	PA785	34	PB284	138, 139	PB582	193
US012	359	PA191	90	PA802	96	PB285	138, 139	PB583	188
US013	359	PA401	92	PA806	97	PB286	136, 137	PB587	189
ZD253	5	PA402	93	PA807	97	PB287	141	PB588	190
ZD260	5	PA403	94	PA840	100	PB288	142, 143	PB589	191
<b>02. TIME</b>		PA406	95	PA842	100	PB289	144	PB590	179
AS010	119	PA420	8	PA844	100	PB290	142, 143	PB594	192
AS020	119	PA422	9	PB001TN	98	PB292	145	PB599	195
AS030	119	PA430	10	PB002TN	99	PB296	154	PB600	196
AS033	119	PA432	11	PB003TN	98	PB298	154	PB603	191
AS040	119	PA450	12	PB004TN	99	PB308	164	PB607	197
AS043	119	PA455	13	PB005TN	99	PB320	148	PB611	190
AS045	119	PA460	14	PB025	102, 103	PB330	147	PB614	198
AS046	119	PA465	15	PB026	102, 103	PB340	148	PB616	199
AS050	119	PA468	16	PB028	104, 105	PB351	149	PB620	200
AS060	119	PA500	4	PB029	104, 105	PB355	152, 153	PB621	201
AS080	119	PA508	5	PB049	106, 107	PB356	152, 153		
AS090	119	PA510	6	PB052	106, 107	PB357	155		
PA012	52	PA516	7	PB200	114, 115	PB358	156		







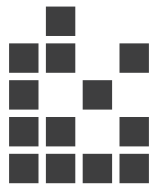

**promotional concept**